

| Expectativas de Mercado | | | | |
|--|--------------|-------------|------|------------------------|
| Inflação nos próximos 12 meses suavizada | | | | |
| Mediana - agregado | Há 4 semanas | Há 1 semana | Hoje | Comportamento semanal* |
| IPCA (%) | 4,12 | 4,32 | 4,38 | ▲ (2) |
| IGP-DI (%) | 4,35 | 4,72 | 4,58 | ▼ (1) |
| IGP-M (%) | 4,29 | 4,43 | 4,38 | ▼ (1) |
| IPC-Fipe (%) | 4,37 | 4,32 | 4,42 | ▲ (2) |

* comportamento dos indicadores desde o último Relatório de Mercado; os valores entre parênteses expressam o número de semanas em que vem ocorrendo o último comportamento
 (▲ aumento, ▼ diminuição ou = estabilidade)

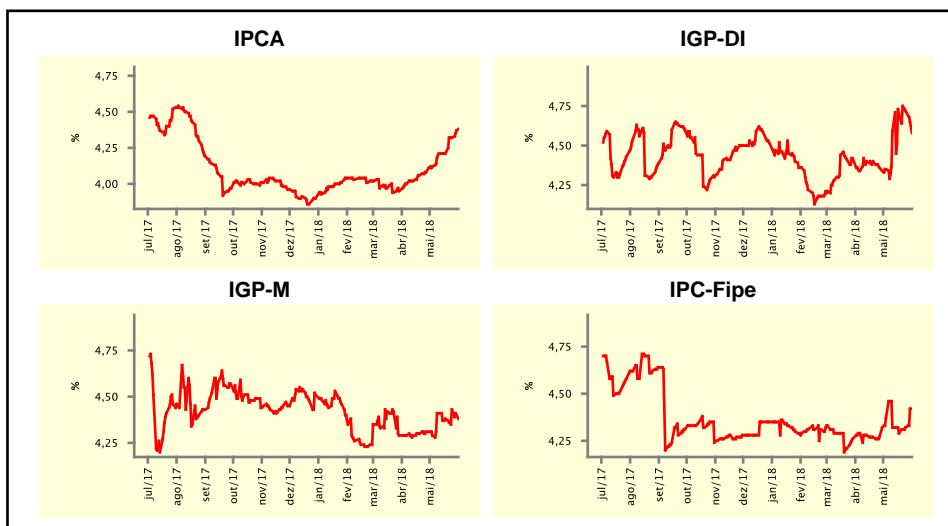

| Mediana - agregado | mai/18 | | | | jun/18 | | | |
|--|--------------|-------------|------|------------------------|--------------|-------------|------|------------------------|
| | Há 4 semanas | Há 1 semana | Hoje | Comportamento semanal* | Há 4 semanas | Há 1 semana | Hoje | Comportamento semanal* |
| IPCA (%) | 0,32 | 0,30 | 0,30 | = (1) | 0,26 | 0,35 | 0,40 | ▲ (4) |
| IGP-DI (%) | 0,30 | 0,94 | 1,00 | ▲ (4) | 0,30 | 0,40 | 0,48 | ▲ (1) |
| IGP-M (%) | 0,30 | 0,90 | - | - | 0,27 | 0,40 | 0,45 | ▲ (4) |
| IPC-Fipe (%) | 0,30 | 0,26 | 0,15 | ▼ (3) | 0,30 | 0,30 | 0,30 | = (5) |
| Taxa de câmbio - fim de período (R\$/US\$) | 3,42 | 3,60 | - | - | 3,40 | 3,60 | 3,65 | ▲ (10) |
| Meta Taxa Selic (%a.a.) | 6,25 | - | - | - | 6,25 | 6,50 | 6,50 | = (1) |

* comportamento dos indicadores desde o último Relatório de Mercado; os valores entre parênteses expressam o número de semanas em que vem ocorrendo o último comportamento
 (▲ aumento, ▼ diminuição ou = estabilidade)

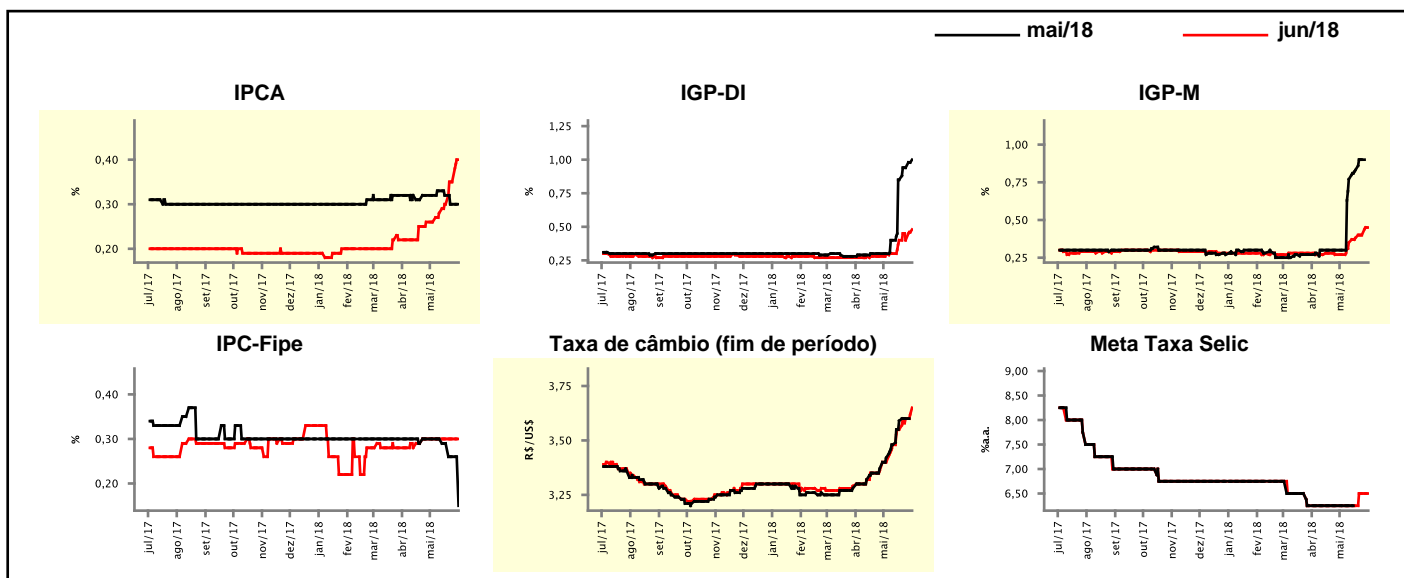

Expectativas de Mercado

| Mediana - agregado | 2018 | | | | 2019 | | | |
|--|--------------|-------------|--------|------------------------|--------------|-------------|--------|------------------------|
| | Há 4 semanas | Há 1 semana | Hoje | Comportamento semanal* | Há 4 semanas | Há 1 semana | Hoje | Comportamento semanal* |
| IPCA (%) | 3,49 | 3,60 | 3,65 | ▲ (3) | 4,03 | 4,00 | 4,01 | ▲ (1) |
| IGP-DI (%) | 4,53 | 5,81 | 5,81 | ▬ (1) | 4,26 | 4,30 | 4,31 | ▲ (2) |
| IGP-M (%) | 4,80 | 5,53 | 6,06 | ▲ (13) | 4,45 | 4,46 | 4,45 | ▼ (1) |
| IPC-Fipe (%) | 2,90 | 2,54 | 2,54 | ▬ (1) | 4,05 | 4,09 | 4,08 | ▼ (1) |
| Taxa de câmbio - fim de período (R\$/US\$) | 3,37 | 3,48 | 3,50 | ▲ (7) | 3,40 | 3,47 | 3,50 | ▲ (3) |
| Taxa de câmbio - média do período (R\$/US\$) | 3,37 | 3,46 | 3,49 | ▲ (8) | 3,40 | 3,40 | 3,45 | ▲ (1) |
| Meta Taxa Selic - fim de período (%a.a.) | 6,25 | 6,50 | 6,50 | ▬ (1) | 8,00 | 8,00 | 8,00 | ▬ (20) |
| Meta Taxa Selic - média do período (%a.a.) | 6,34 | 6,53 | 6,53 | ▬ (1) | 7,15 | 7,15 | 7,13 | ▼ (1) |
| Dívida Líquida do Setor Público (% do PIB) | 55,00 | 55,00 | 55,00 | ▬ (12) | 57,00 | 57,00 | 57,00 | ▬ (7) |
| PIB (% do crescimento) | 2,70 | 2,37 | 2,18 | ▼ (5) | 3,00 | 3,00 | 3,00 | ▬ (18) |
| Produção Industrial (% do crescimento) | 3,81 | 3,80 | 3,80 | ▬ (3) | 3,50 | 3,50 | 3,50 | ▬ (12) |
| Conta Corrente ¹ (US\$ Bilhões) | -25,00 | -23,50 | -23,50 | ▬ (1) | -37,70 | -38,40 | -38,58 | ▼ (3) |
| Balança Comercial (US\$ Bilhões) | 55,00 | 57,15 | 57,00 | ▼ (1) | 46,00 | 49,80 | 49,30 | ▼ (1) |
| Invest. Direto no País ¹ (US\$ Bilhões) | 75,00 | 75,00 | 75,00 | ▬ (5) | 80,00 | 80,00 | 80,00 | ▬ (35) |
| Preços Administrados (%) | 5,00 | 5,50 | 5,60 | ▲ (4) | 4,44 | 4,50 | 4,50 | ▬ (2) |

* comportamento dos indicadores desde o último Relatório de Mercado; os valores entre parênteses expressam o número de semanas em que vem ocorrendo o último comportamento

(▲ aumento, ▼ diminuição ou = estabilidade)

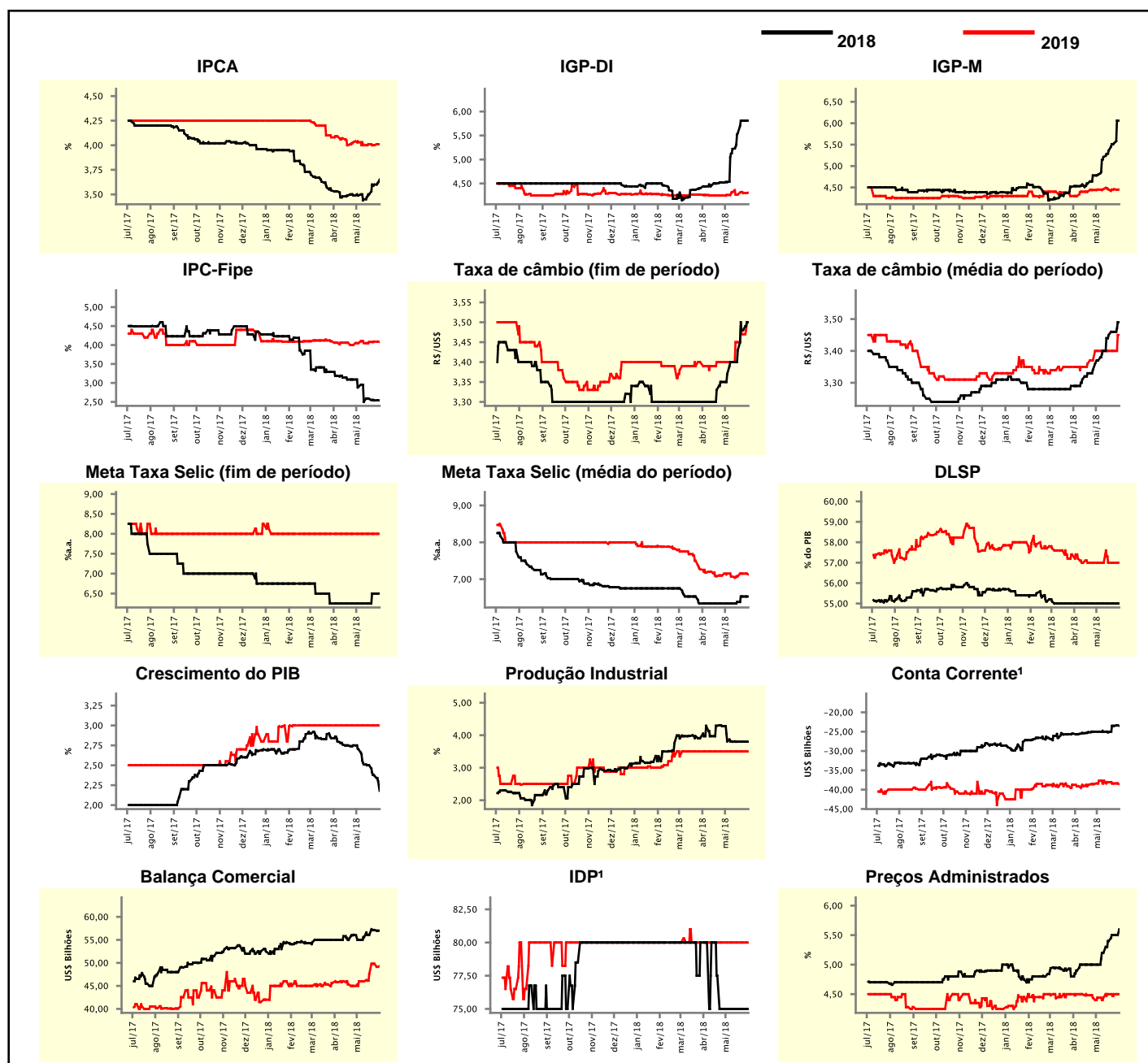

¹ Até 21/4/15, as expectativas de investimento estrangeiro direto (IED) e saldo em conta corrente seguiam a metodologia da 5ª edição do Manual de Balança de Pagamentos do FMI. Em 22/4/15, as instituições participantes foram orientadas a seguir a metodologia da 6ª edição, que considera investimento direto no país (IDP) no lugar de IED e altera o cálculo do saldo em conta corrente. Para mais informações, acesse <http://www.bcb.gov.br/?6MANBALPGTO>.

| Expectativas de Mercado | | | | | | | | |
|--|--------------|-------------|------|------------------------|--------------|-------------|------|------------------------|
| Mediana - top 5 - curto prazo | mai/18 | | | | jun/18 | | | |
| | Há 4 semanas | Há 1 semana | Hoje | Comportamento semanal* | Há 4 semanas | Há 1 semana | Hoje | Comportamento semanal* |
| IPCA (%) | 0,37 | 0,26 | 0,27 | ▲ (2) | 0,29 | 0,25 | 0,40 | ▲ (2) |
| IGP-DI (%) | 0,42 | 1,00 | 1,08 | ▲ (1) | 0,30 | 0,45 | 0,45 | ▬ (2) |
| IGP-M (%) | 0,31 | 1,15 | - | | 0,20 | 0,46 | 0,46 | ▬ (1) |
| Taxa de câmbio - fim de período (R\$/US\$) | 3,45 | 3,67 | - | | 3,45 | 3,65 | 3,71 | ▲ (1) |
| Meta Taxa Selic (%a.a.) | 6,25 | - | - | | 6,25 | 6,50 | 6,50 | ▬ (1) |

* comportamento dos indicadores desde o último Relatório de Mercado; os valores entre parênteses expressam o número de semanas em que vem ocorrendo o último comportamento

(▲ aumento, ▼ diminuição ou = estabilidade)

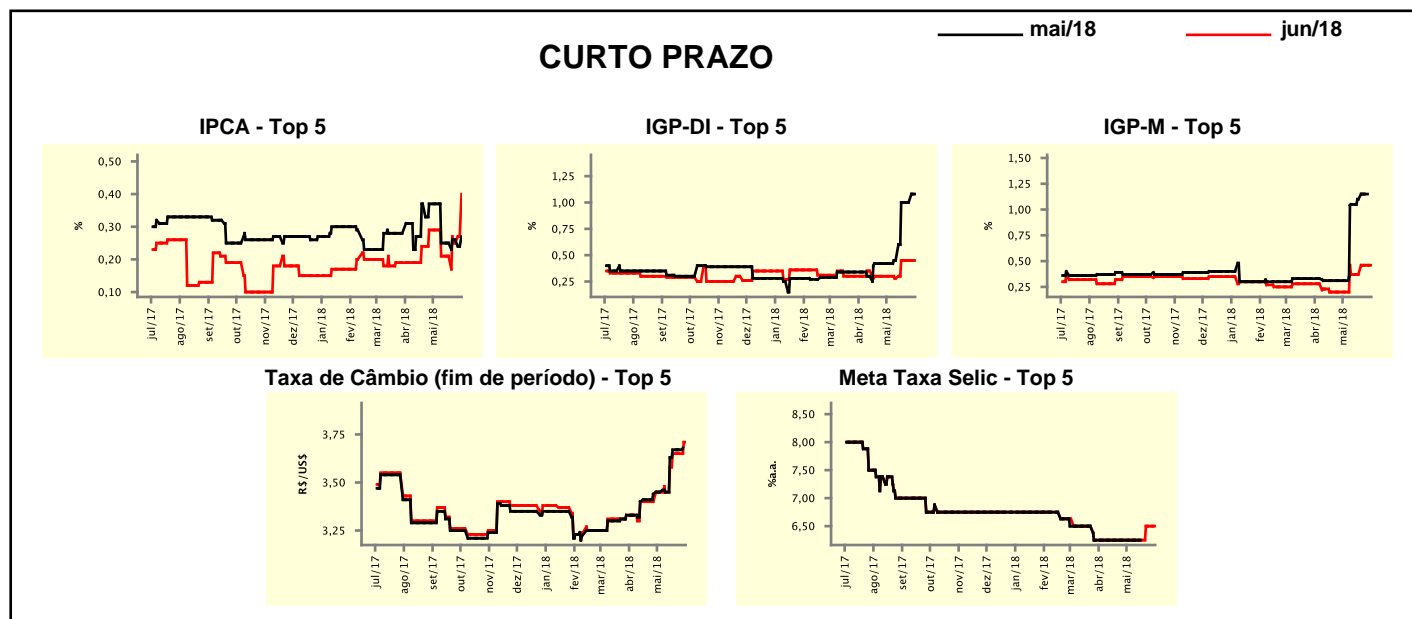

| Expectativas de Mercado | | | | | | | | |
|--|--------------|-------------|------|------------------------|--------------|-------------|------|------------------------|
| Mediana - top 5 | 2018 | | | | 2019 | | | |
| | Há 4 semanas | Há 1 semana | Hoje | Comportamento semanal* | Há 4 semanas | Há 1 semana | Hoje | Comportamento semanal* |
| Curto prazo | | | | | | | | |
| IPCA (%) | 3,79 | 3,53 | 3,64 | ▲ (2) | 4,25 | 4,00 | 4,00 | ▬ (3) |
| IGP-DI (%) | 4,30 | 5,74 | 5,74 | ▬ (2) | 4,20 | 4,50 | 4,50 | ▬ (3) |
| IGP-M (%) | 4,12 | 5,10 | 5,24 | ▲ (1) | 4,23 | 4,25 | 4,25 | ▬ (3) |
| Taxa de câmbio - fim de período (R\$/US\$) | 3,43 | 3,45 | 3,50 | ▲ (1) | 3,40 | 3,50 | 3,55 | ▲ (1) |
| Meta Taxa Selic - fim de período (%a.a.) | 6,25 | 6,50 | 6,50 | ▬ (1) | 8,00 | 8,00 | 8,00 | ▬ (1) |
| Médio prazo | | | | | | | | |
| IPCA (%) | 3,40 | 3,24 | 3,24 | ▬ (1) | 4,00 | 3,75 | 3,75 | ▬ (2) |
| IGP-DI (%) | 4,63 | 5,74 | 5,74 | ▬ (1) | 4,32 | 4,22 | 4,22 | ▬ (3) |
| IGP-M (%) | 5,29 | 5,87 | 6,62 | ▲ (2) | 4,33 | 4,25 | 4,25 | ▬ (3) |
| Taxa de câmbio - fim de período (R\$/US\$) | 3,40 | 3,50 | 3,50 | ▬ (2) | 3,45 | 3,50 | 3,60 | ▲ (1) |
| Meta Taxa Selic - fim de período (%a.a.) | 6,25 | 6,50 | 6,50 | ▬ (2) | 7,50 | 8,00 | 8,00 | ▬ (1) |

* comportamento dos indicadores desde o último Relatório de Mercado; os valores entre parênteses expressam o número de semanas em que vem ocorrendo o último comportamento

(▲ aumento, ▼ diminuição ou = estabilidade)

Expectativas de Mercado

| Média - top 5 - curto prazo | mai/18 | | | | jun/18 | | | |
|--|--------------|-------------|------|------------------------|--------------|-------------|------|------------------------|
| | Há 4 semanas | Há 1 semana | Hoje | Comportamento semanal* | Há 4 semanas | Há 1 semana | Hoje | Comportamento semanal* |
| IPCA (%) | 0,33 | 0,28 | 0,28 | = (1) | 0,27 | 0,28 | 0,47 | ▲ (3) |
| IGP-DI (%) | 0,41 | 0,93 | 1,02 | ▲ (1) | 0,28 | 0,49 | 0,51 | ▲ (1) |
| IGP-M (%) | 0,30 | 1,14 | - | | 0,24 | 0,41 | 0,47 | ▲ (4) |
| Taxa de câmbio - fim de período (R\$/US\$) | 3,45 | 3,65 | - | | 3,43 | 3,63 | 3,70 | ▲ (1) |
| Meta Taxa Selic (%a.a.) | 6,25 | - | - | | 6,23 | 6,50 | 6,50 | = (1) |

* comportamento dos indicadores desde o último Relatório de Mercado; os valores entre parênteses expressam o número de semanas em que vem ocorrendo o último comportamento

(▲ aumento, ▼ diminuição ou = estabilidade)

CURTO PRAZO

— mai/18

— jun/18

IPCA - Top 5

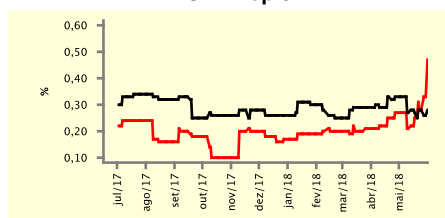

IGP-DI - Top 5

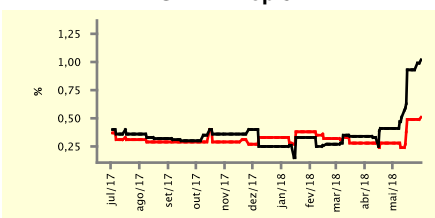

IGP-M - Top 5

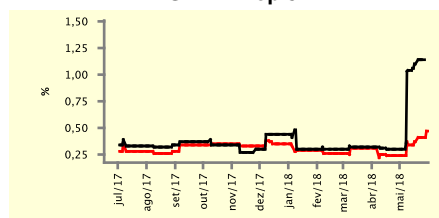

Taxa de Câmbio (fim de período) - Top 5

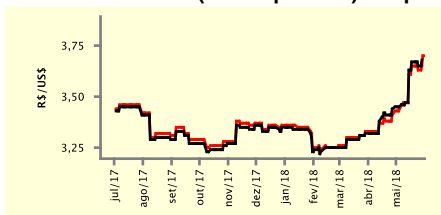

Meta Taxa Selic - Top 5

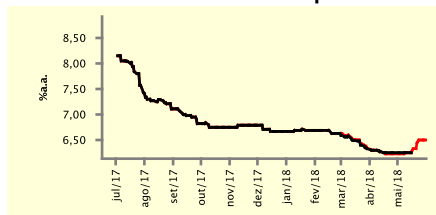

Expectativas de Mercado

| Média - top 5 | 2018 | | | | 2019 | | | |
|--|--------------|-------------|------|------------------------|--------------|-------------|------|------------------------|
| | Há 4 semanas | Há 1 semana | Hoje | Comportamento semanal* | Há 4 semanas | Há 1 semana | Hoje | Comportamento semanal* |
| Curto prazo | | | | | | | | |
| IPCA (%) | 3,59 | 3,46 | 3,57 | ▲ (3) | 4,09 | 3,93 | 3,99 | ▲ (1) |
| IGP-DI (%) | 4,44 | 5,69 | 5,81 | ▲ (1) | 4,19 | 4,44 | 4,44 | = (3) |
| IGP-M (%) | 4,63 | 5,24 | 5,44 | ▲ (4) | 4,29 | 4,31 | 4,31 | = (3) |
| Taxa de câmbio - fim de período (R\$/US\$) | 3,42 | 3,52 | 3,57 | ▲ (1) | 3,40 | 3,49 | 3,58 | ▲ (1) |
| Meta Taxa Selic - fim de período (%a.a.) | 6,23 | 6,50 | 6,50 | = (1) | 7,91 | 7,92 | 7,92 | = (1) |
| Médio prazo | | | | | | | | |
| IPCA (%) | 3,44 | 3,35 | 3,37 | ▲ (1) | 3,99 | 3,80 | 3,80 | = (2) |
| IGP-DI (%) | 4,85 | 5,80 | 5,80 | = (1) | 4,36 | 4,22 | 4,22 | = (3) |
| IGP-M (%) | 5,27 | 5,84 | 6,52 | ▲ (6) | 4,30 | 4,28 | 4,28 | = (3) |
| Taxa de câmbio - fim de período (R\$/US\$) | 3,40 | 3,55 | 3,57 | ▲ (1) | 3,45 | 3,55 | 3,57 | ▲ (1) |
| Meta Taxa Selic - fim de período (%a.a.) | 6,20 | 6,50 | 6,50 | = (1) | 7,80 | 7,90 | 7,90 | = (1) |

* comportamento dos indicadores desde o último Relatório de Mercado; os valores entre parênteses expressam o número de semanas em que vem ocorrendo o último comportamento

(▲ aumento, ▼ diminuição ou = estabilidade)