



Expectativas de Mercado

6 de dezembro de 2019

▲ Aumento ▼ Diminuição = Estabilidade

Mediana - Agregado	2019					2020					2021					2022				
	Há 4 semanas	Há 1 semana	Hoje	Comp. semanal *	Resp. **	Há 4 semanas	Há 1 semana	Hoje	Comp. semanal *	Resp. **	Há 4 semanas	Há 1 semana	Hoje	Comp. semanal *	Resp. **	Há 4 semanas	Há 1 semana	Hoje	Comp. semanal *	Resp. **
IPCA (%)	3,31	3,52	3,84	▲ (5)	121	3,60	3,60	3,60	= (6)	119	3,75	3,75	3,75	= (52)	100	3,50	3,50	3,50	= (19)	91
IPCA (atualizações últimos 5 dias úteis, %)	3,35	3,61	3,86	▲ (3)	95	3,60	3,60	3,61	▲ (2)	94	3,75	3,75	3,75	= (47)	79	3,50	3,50	3,50	= (19)	73
PIB (% de crescimento)	0,92	0,99	1,10	▲ (1)	74	2,08	2,22	2,24	▲ (5)	74	2,50	2,50	2,50	= (143)	56	2,50	2,50	2,50	= (85)	51
Taxa de câmbio - fim de período (R\$/US\$)	4,00	4,10	4,15	▲ (1)	108	4,00	4,01	4,10	▲ (2)	103	3,97	4,00	4,00	= (3)	83	4,00	4,00	4,00	= (1)	77
Meta Taxa Selic - fim de período (% a.a.)	4,50	4,50	4,50	= (7)	108	4,50	4,50	4,50	= (2)	106	6,00	6,00	6,25	▲ (1)	87	6,50	6,50	6,50	= (6)	80
IGP-M (%)	5,50	5,52	5,79	▲ (2)	69	4,07	4,07	4,14	▲ (1)	67	4,00	4,00	4,00	= (125)	48	3,80	3,85	3,85	= (1)	42
Preços Administrados (%)	4,70	5,07	5,10	▲ (8)	37	4,10	4,00	4,00	= (2)	37	4,00	4,00	4,00	= (123)	30	3,75	3,75	3,75	= (35)	27
Produção Industrial (% de crescimento)	-0,70	-0,70	-0,70	= (2)	17	2,16	2,20	2,20	= (1)	16	2,50	2,50	2,50	= (12)	13	2,50	2,50	2,50	= (12)	13
Conta Corrente (US\$ bilhões)	-34,70	-37,00	-44,97	▼ (13)	27	-37,75	-40,00	-47,50	▼ (2)	27	-42,90	-43,50	-46,80	▼ (3)	21	-43,00	-45,50	-53,00	▼ (1)	18
Balança Comercial (US\$ bilhões)	47,00	43,50	43,60	▲ (1)	28	42,95	40,00	38,95	▼ (5)	28	43,00	40,50	41,00	▲ (2)	21	45,00	40,00	40,00	= (1)	17
Investimento Direto no País (US\$ bilhões)	80,00	75,00	75,00	= (1)	27	80,00	80,00	80,00	= (7)	27	81,40	81,80	82,60	▲ (1)	21	80,79	82,00	80,79	▼ (1)	19
Dívida Líquida do Setor Público (% do PIB)	56,00	56,70	56,10	▼ (1)	25	58,30	58,30	58,00	▼ (1)	25	60,80	60,45	58,85	▼ (2)	22	61,00	60,50	60,00	▼ (2)	18
Resultado Primário (% do PIB)	-1,20	-1,20	-1,10	▲ (1)	28	-1,10	-1,10	-1,10	= (4)	28	-0,50	-0,60	-0,60	= (1)	24	0,10	-0,15	-0,20	▼ (1)	20
Resultado Nominal (% do PIB)	-6,30	-6,10	-6,10	= (2)	22	-5,98	-5,89	-5,65	▲ (2)	22	-5,55	-5,50	-5,20	▲ (1)	19	-5,20	-5,20	-5,20	= (4)	15

* comportamento dos indicadores desde o Focus-Relatório de Mercado anterior; os valores entre parênteses expressam o número de semanas em que vem ocorrendo o último comportamento ** número de respostas na amostra mais recente

2019 — 2020 — 2021 — 2022

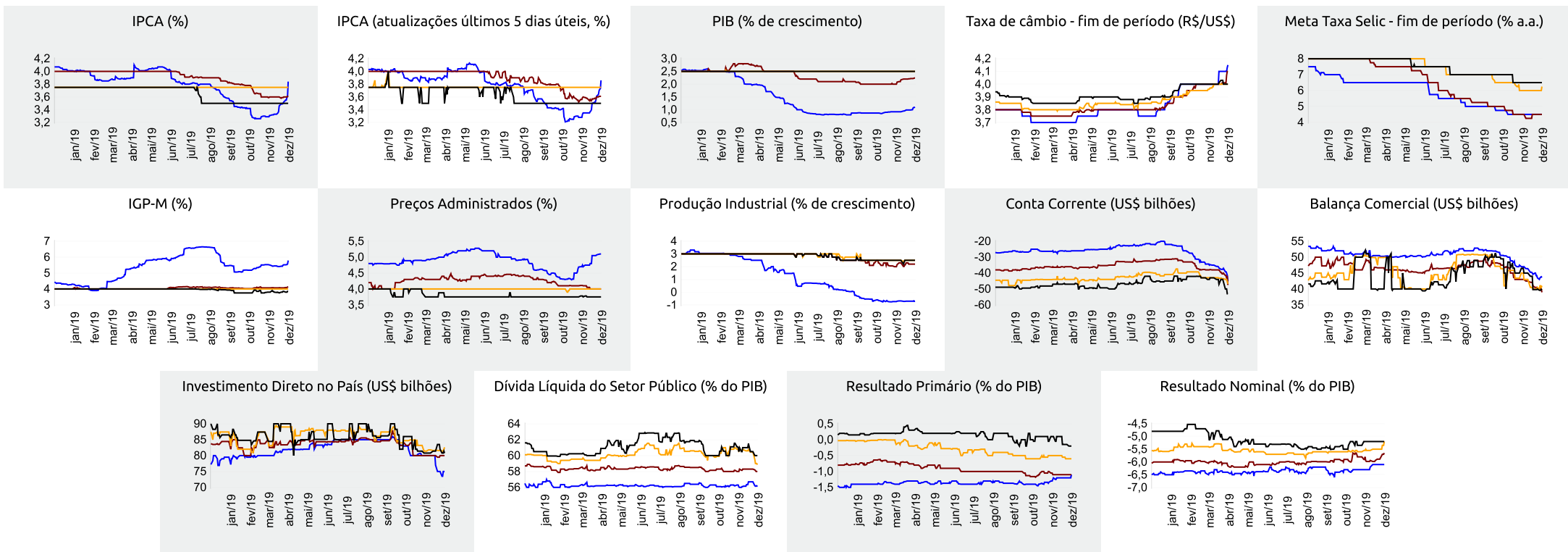



Expectativas de Mercado

6 de dezembro de 2019

▲ Aumento ▼ Diminuição = Estabilidade

Mediana - Agregado

	dez/19					jan/20					fev/20					Próximos 12 meses, suavizada				
	Há 4 semanas	Há 1 semana	Hoje	Comp. semanal *	Resp. **	Há 4 semanas	Há 1 semana	Hoje	Comp. semanal *	Resp. **	Há 4 semanas	Há 1 semana	Hoje	Comp. semanal *	Resp. **	Há 4 semanas	Há 1 semana	Hoje	Comp. semanal *	Resp. **
IPCA (%)	0,35	0,48	0,70	▲ (3)	119	0,39	0,39	0,40	▲ (1)	117	0,41	0,42	0,42	= (3)	115	3,61	3,67	3,90	▲ (1)	102
IPCA (atualizações últimos 5 dias úteis, %)	0,35	0,53	0,71	▲ (5)	94	0,36	0,40	0,40	= (1)	92	0,41	0,42	0,44	▲ (1)	92	3,62	3,74	3,92	▲ (3)	82
Taxa de câmbio - fim de período (R\$/US\$)	4,00	4,10	4,15	▲ (1)	108	4,00	4,05	4,10	▲ (3)	102	4,00	4,05	4,10	▲ (3)	102					
Meta Taxa Selic (% a.a.)	4,50	4,50	4,50	= (7)	108	-	-	-			4,25	4,25	4,25	= (5)	107					
IGP-M (%)	0,35	0,39	0,65	▲ (3)	69	0,40	0,41	0,45	▲ (1)	67	0,35	0,35	0,37	▲ (1)	66	4,06	4,18	4,47	▲ (1)	56

* comportamento dos indicadores desde o Focus-Relatório de Mercado anterior; os valores entre parênteses expressam o número de semanas em que vem ocorrendo o último comportamento ** número de respostas na amostra mais recente

dez/19 — jan/20 — fev/20 — Próximos 12 meses, suavizada

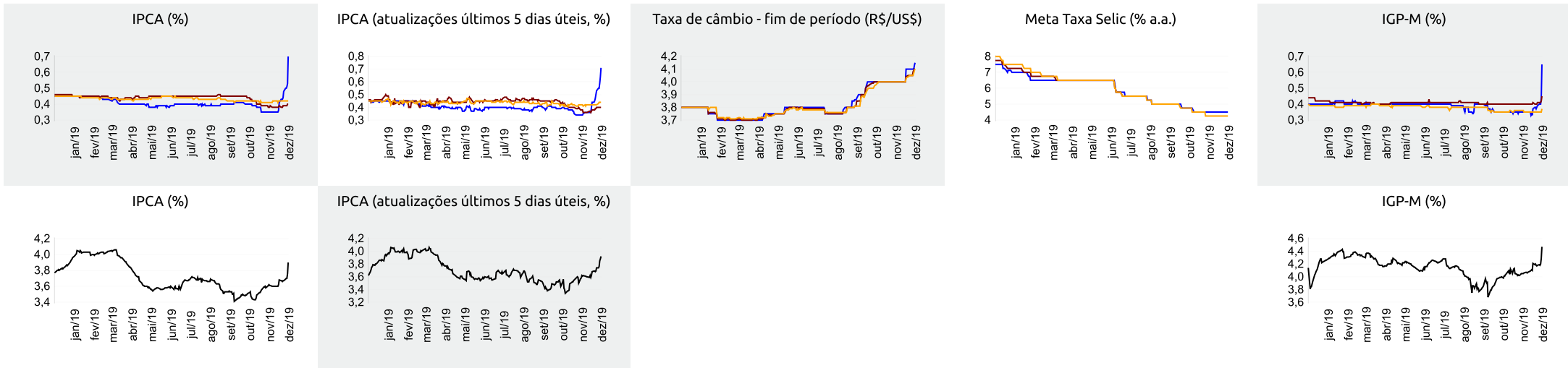



▲ Aumento ▼ Diminuição = Estabilidade

Mediana - Top 5 Curto Prazo

	dez/19				jan/20				fev/20			
	Há 4 semanas	Há 1 semana	Hoje	Comp. semanal *	Há 4 semanas	Há 1 semana	Hoje	Comp. semanal *	Há 4 semanas	Há 1 semana	Hoje	Comp. semanal *
IPCA (%)	0,37	0,55	0,76	▲ (3)	0,31	0,35	0,40	▲ (1)	0,37	0,43	0,42	▼ (1)
IGP-M (%)	0,38	0,62	1,15	▲ (1)	0,41	0,41	0,43	▲ (1)	0,31	0,31	0,20	▼ (1)
Taxa de câmbio - fim de período (R\$/US\$)	4,00	4,20	4,18	▼ (1)	3,98	4,13	4,13	= (1)	3,98	4,10	4,10	= (1)
Meta Taxa Selic (% a.a.)	4,50	4,50	4,50	= (7)	-	-	-	-	4,25	4,25	4,25	= (6)

* comportamento dos indicadores desde o Focus-Relatório de Mercado anterior; os valores entre parênteses expressam o número de semanas em que vem ocorrendo o último comportamento ** número de respostas na amostra mais recente

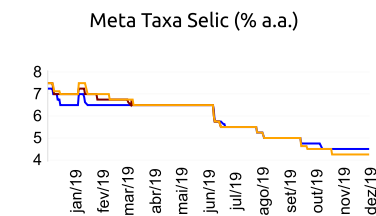
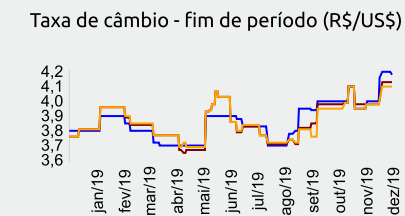
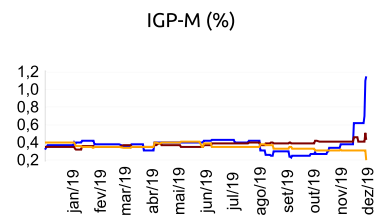
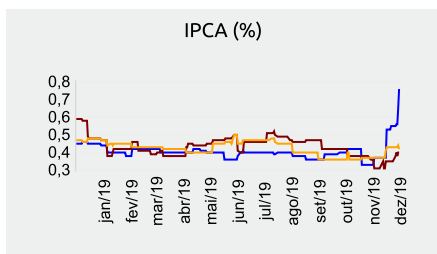

dez/19 — jan/20 — fev/20

Mediana - Top 5 Curto Prazo

	2019				2020				2021				2022			
	Há 4 semanas	Há 1 semana	Hoje	Comp. semanal *	Há 4 semanas	Há 1 semana	Hoje	Comp. semanal *	Há 4 semanas	Há 1 semana	Hoje	Comp. semanal *	Há 4 semanas	Há 1 semana	Hoje	Comp. semanal *
IPCA (%)	3,36	3,64	3,90	▲ (3)	3,69	3,70	3,68	▼ (1)	3,73	3,73	3,75	▲ (1)	3,50	3,50	3,50	= (52)
IGP-M (%)	5,40	5,76	6,31	▲ (3)	4,07	4,13	4,04	▼ (1)	4,12	4,12	3,83	▼ (1)	3,90	3,90	3,50	▼ (1)
Taxa de câmbio - fim de período (R\$/US\$)	4,00	4,20	4,18	▼ (1)	3,90	3,97	4,00	▲ (1)	3,98	4,10	4,10	= (1)	4,01	4,10	4,10	= (1)
Meta Taxa Selic - fim de período (% a.a.)	4,50	4,50	4,50	= (7)	4,25	4,25	4,50	▲ (1)	6,50	6,25	6,25	= (3)	6,50	6,50	6,50	= (6)

* comportamento dos indicadores desde o Focus-Relatório de Mercado anterior; os valores entre parênteses expressam o número de semanas em que vem ocorrendo o último comportamento ** número de respostas na amostra mais recente

Mediana - Top 5 Médio Prazo

	2019				2020				2021				2022			
	Há 4 semanas	Há 1 semana	Hoje	Comp. semanal *	Há 4 semanas	Há 1 semana	Hoje	Comp. semanal *	Há 4 semanas	Há 1 semana	Hoje	Comp. semanal *	Há 4 semanas	Há 1 semana	Hoje	Comp. semanal *
IPCA (%)	3,36	3,72	3,95	▲ (3)	3,55	3,55	3,50	▼ (1)	3,70	3,70	3,75	▲ (1)	3,50	3,50	3,63	▲ (1)
IGP-M (%)	5,45	5,77	6,84	▲ (3)	4,00	4,18	4,68	▲ (1)	3,75	3,75	3,90	▲ (1)	3,50	3,50	3,70	▲ (1)
Taxa de câmbio - fim de período (R\$/US\$)	4,11	4,20	4,19	▼ (1)	4,20	4,24	4,19	▼ (1)	4,20	4,40	4,19	▼ (1)	4,35	4,35	3,99	▼ (1)
Meta Taxa Selic - fim de período (% a.a.)	4,50	4,50	4,50	= (8)	4,00	4,00	4,25	▲ (1)	6,50	6,50	6,50	= (13)	6,50	6,50	6,50	= (13)

* comportamento dos indicadores desde o Focus-Relatório de Mercado anterior; os valores entre parênteses expressam o número de semanas em que vem ocorrendo o último comportamento ** número de respostas na amostra mais recente