

Mediana - Agregado

	2019					2020					2021					2022				
	Há 4 Rel. de Mercado	Último Rel. de Mercado	Hoje	Comp. semanal *	Resp. **	Há 4 Rel. de Mercado	Último Rel. de Mercado	Hoje	Comp. semanal *	Resp. **	Há 4 Rel. de Mercado	Último Rel. de Mercado	Hoje	Comp. semanal *	Resp. **	Há 4 Rel. de Mercado	Último Rel. de Mercado	Hoje	Comp. semanal *	Resp. **
IPCA (%)	3,26	3,31	3,33	▲ (2)	127	3,66	3,60	3,60	= (3)	122	3,75	3,75	3,75	= (49)	105	3,50	3,50	3,50	= (16)	95
IPCA (atualizações últimos 5 dias úteis, %)	3,26	3,35	3,35	= (1)	52	3,65	3,60	3,58	▼ (1)	50	3,75	3,75	3,75	= (44)	43	3,50	3,50	3,50	= (16)	38
PIB (% de crescimento)	0,88	0,92	0,92	= (2)	75	2,00	2,08	2,17	▲ (2)	75	2,50	2,50	2,50	= (140)	58	2,50	2,50	2,50	= (82)	54
Taxa de câmbio - fim de período (R\$/US\$)	4,00	4,00	4,00	= (7)	109	4,00	4,00	4,00	= (4)	102	3,95	3,97	4,00	▲ (2)	83	4,00	4,00	4,00	= (7)	77
Meta Taxa Selic - fim de período (% a.a.)	4,50	4,50	4,50	= (4)	115	4,75	4,50	4,25	▼ (1)	111	6,50	6,00	6,00	= (2)	92	7,00	6,50	6,50	= (3)	83
IGP-M (%)	5,34	5,50	5,45	▼ (2)	70	4,11	4,07	4,07	= (3)	67	4,00	4,00	4,00	= (122)	46	3,85	3,80	3,80	= (1)	41
Preços Administrados (%)	4,33	4,70	4,75	▲ (5)	34	4,11	4,10	4,05	▼ (1)	34	4,00	4,00	4,00	= (120)	28	3,75	3,75	3,75	= (32)	25
Produção Industrial (% de crescimento)	-0,65	-0,70	-0,68	▲ (2)	18	2,29	2,16	2,30	▲ (2)	15	2,50	2,50	2,50	= (9)	12	2,50	2,50	2,50	= (9)	12
Conta Corrente (US\$ bilhões)	-31,30	-34,70	-35,00	▼ (10)	30	-37,00	-37,75	-38,00	▼ (1)	30	-39,25	-42,90	-42,90	= (3)	19	-42,00	-43,00	-43,00	= (3)	18
Balança Comercial (US\$ bilhões)	48,85	47,00	46,40	▼ (2)	29	45,00	42,95	42,50	▼ (2)	28	45,80	43,00	43,00	= (1)	18	46,55	45,00	45,00	= (3)	17
Investimento Direto no País (US\$ bilhões)	80,00	80,00	80,00	= (2)	29	80,00	80,00	80,00	= (4)	28	84,85	81,40	81,80	▲ (1)	21	82,00	80,79	80,79	= (1)	19
Dívida Líquida do Setor Público (% do PIB)	56,10	56,00	56,15	▲ (1)	24	58,00	58,30	58,30	= (1)	24	60,50	60,80	60,75	▼ (2)	20	60,00	61,00	61,00	= (1)	19
Resultado Primário (% do PIB)	-1,39	-1,20	-1,20	= (1)	28	-1,05	-1,10	-1,10	= (1)	27	-0,60	-0,50	-0,50	= (2)	22	0,10	0,10	0,10	= (1)	21
Resultado Nominal (% do PIB)	-6,30	-6,30	-6,20	▲ (1)	22	-5,65	-5,98	-5,94	▲ (1)	22	-5,55	-5,55	-5,55	= (1)	16	-5,20	-5,20	-5,20	= (1)	15

* comportamento dos indicadores desde o Focus-Relatório de Mercado anterior; os valores entre parênteses expressam o número de semanas em que vem ocorrendo o último comportamento ** número de respostas na amostra mais recente

2019 — 2020 — 2021 — 2022

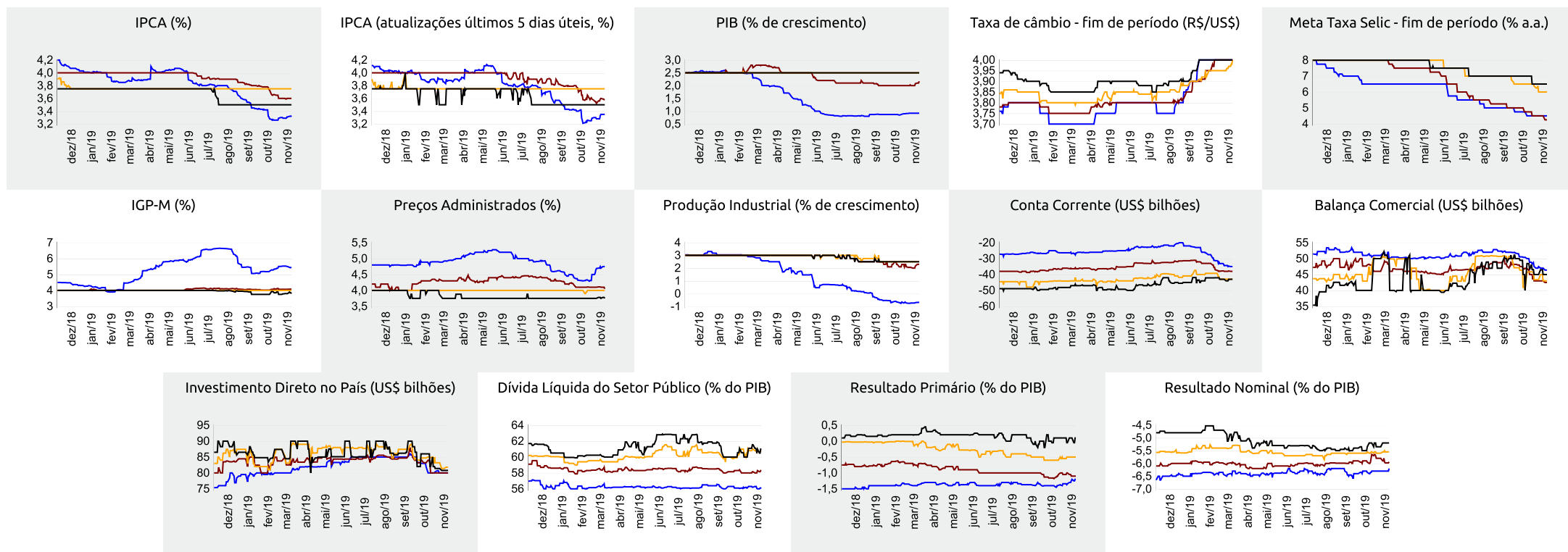



Expectativas de Mercado

14 de novembro de 2019

▲ Aumento ▼ Diminuição = Estabilidade

Mediana - Agregado

	nov/19					dez/19					jan/20					Próximos 12 meses, suavizada				
	Há 4 Rel. de Mercado	Último Rel. de Mercado	Hoje	Comp. semanal *	Resp. **	Há 4 Rel. de Mercado	Último Rel. de Mercado	Hoje	Comp. semanal *	Resp. **	Há 4 Rel. de Mercado	Último Rel. de Mercado	Hoje	Comp. semanal *	Resp. **	Há 4 Rel. de Mercado	Último Rel. de Mercado	Hoje	Comp. semanal *	Resp. **
IPCA (%)	0,25	0,36	0,37	▲ (5)	125	0,38	0,35	0,35	= (3)	124	0,40	0,39	0,38	▼ (1)	117	3,49	3,61	3,60	▼ (1)	105
IPCA (atualizações últimos 5 dias úteis, %)	0,25	0,37	0,38	▲ (2)	51	0,38	0,35	0,36	▲ (2)	51	0,40	0,36	0,36	= (1)	48	3,49	3,62	3,60	▼ (1)	45
Taxa de câmbio - fim de período (R\$/US\$)	4,04	4,01	4,03	▲ (2)	109	4,00	4,00	4,00	= (7)	109	4,00	4,00	4,00	= (6)	101					
Meta Taxa Selic (% a.a.)	-	-	-			4,50	4,50	4,50	= (4)	115	-	-	-							
IGP-M (%)	0,37	0,35	0,34	▼ (2)	70	0,35	0,35	0,35	= (7)	69	0,40	0,40	0,40	= (11)	67	4,12	4,06	4,07	▲ (2)	54

* comportamento dos indicadores desde o Focus-Relatório de Mercado anterior; os valores entre parênteses expressam o número de semanas em que vem ocorrendo o último comportamento ** número de respostas na amostra mais recente

nov/19 — dez/19 — jan/20 — Próximos 12 meses, suavizada

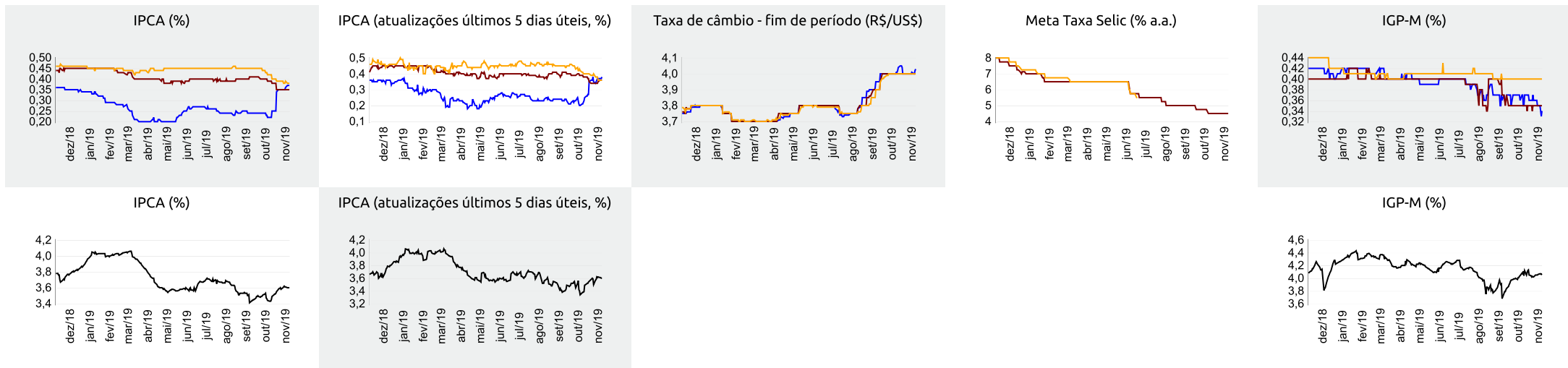

▲ Aumento ▼ Diminuição = Estabilidade

Mediana - Top 5 Curto Prazo

	nov/19				dez/19				jan/20			
	Há 4 Rel. de Mercado	Último Rel. de Mercado	Hoje	Comp. semanal *	Há 4 Rel. de Mercado	Último Rel. de Mercado	Hoje	Comp. semanal *	Há 4 Rel. de Mercado	Último Rel. de Mercado	Hoje	Comp. semanal *
IPCA (%)	0,27	0,38	0,38	= (1)	0,42	0,37	0,37	= (1)	0,38	0,31	0,31	= (1)
IGP-M (%)	0,30	0,20	0,20	= (1)	0,27	0,38	0,38	= (1)	0,41	0,41	0,41	= (4)
Taxa de câmbio - fim de período (R\$/US\$)	4,10	4,01	4,01	= (1)	4,10	4,00	4,00	= (1)	4,10	3,98	3,98	= (3)
Meta Taxa Selic (% a.a.)	-	-	-	-	4,50	4,50	4,50	= (4)	-	-	-	-

* comportamento dos indicadores desde o Focus-Relatório de Mercado anterior; os valores entre parênteses expressam o número de semanas em que vem ocorrendo o último comportamento ** número de respostas na amostra mais recente

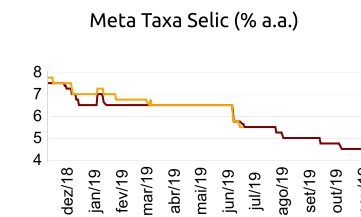
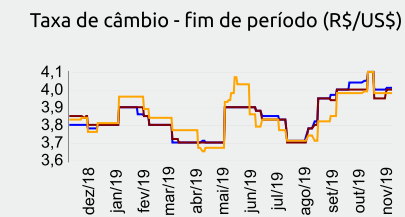
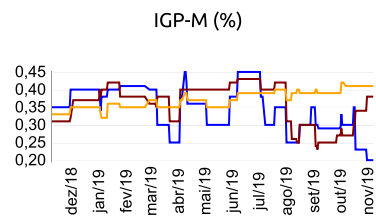
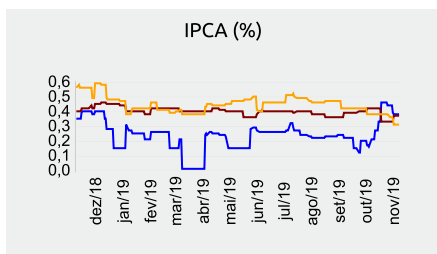

nov/19 — dez/19 — jan/20

Mediana - Top 5 Curto Prazo

	2019				2020				2021				2022			
	Há 4 Rel. de Mercado	Último Rel. de Mercado	Hoje	Comp. semanal *	Há 4 Rel. de Mercado	Último Rel. de Mercado	Hoje	Comp. semanal *	Há 4 Rel. de Mercado	Último Rel. de Mercado	Hoje	Comp. semanal *	Há 4 Rel. de Mercado	Último Rel. de Mercado	Hoje	Comp. semanal *
IPCA (%)	3,26	3,36	3,36	= (1)	3,67	3,69	3,69	= (3)	3,73	3,73	3,73	= (4)	3,50	3,50	3,50	= (49)
IGP-M (%)	5,39	5,40	5,40	= (1)	4,15	4,07	4,07	= (1)	4,10	4,12	4,12	= (1)	3,90	3,90	3,90	= (14)
Taxa de câmbio - fim de período (R\$/US\$)	4,10	4,00	4,00	= (1)	4,01	3,90	3,90	= (3)	4,10	3,98	3,98	= (1)	4,10	4,01	4,01	= (3)
Meta Taxa Selic - fim de período (% a.a.)	4,50	4,50	4,50	= (4)	4,50	4,25	4,25	= (1)	6,50	6,50	6,25	▼ (1)	6,75	6,50	6,50	= (3)

* comportamento dos indicadores desde o Focus-Relatório de Mercado anterior; os valores entre parênteses expressam o número de semanas em que vem ocorrendo o último comportamento ** número de respostas na amostra mais recente

Mediana - Top 5 Médio Prazo

	2019				2020				2021				2022			
	Há 4 Rel. de Mercado	Último Rel. de Mercado	Hoje	Comp. semanal *	Há 4 Rel. de Mercado	Último Rel. de Mercado	Hoje	Comp. semanal *	Há 4 Rel. de Mercado	Último Rel. de Mercado	Hoje	Comp. semanal *	Há 4 Rel. de Mercado	Último Rel. de Mercado	Hoje	Comp. semanal *
IPCA (%)	3,28	3,36	3,36	= (1)	3,76	3,55	3,55	= (3)	3,75	3,70	3,70	= (1)	3,50	3,50	3,50	= (5)
IGP-M (%)	5,39	5,45	5,45	= (1)	4,00	4,00	4,00	= (5)	3,83	3,75	3,75	= (1)	3,50	3,50	3,50	= (5)
Taxa de câmbio - fim de período (R\$/US\$)	4,13	4,11	4,11	= (1)	4,20	4,20	4,20	= (5)	4,15	4,20	4,20	= (1)	4,20	4,35	4,35	= (1)
Meta Taxa Selic - fim de período (% a.a.)	4,50	4,50	4,50	= (5)	4,25	4,00	4,00	= (3)	6,50	6,50	6,50	= (10)	6,50	6,50	6,50	= (10)

* comportamento dos indicadores desde o Focus-Relatório de Mercado anterior; os valores entre parênteses expressam o número de semanas em que vem ocorrendo o último comportamento ** número de respostas na amostra mais recente