



▲ Aumento ▼ Diminuição = Estabilidade

Mediana - Agregado	2019					2020					2021					2022				
	Há 4 semanas	Há 1 semana	Hoje	Comp. semanal *	Resp. **	Há 4 semanas	Há 1 semana	Hoje	Comp. semanal *	Resp. **	Há 4 semanas	Há 1 semana	Hoje	Comp. semanal *	Resp. **	Há 4 semanas	Há 1 semana	Hoje	Comp. semanal *	Resp. **
IPCA (%)	3,43	3,26	3,29	▲ (1)	122	3,79	3,66	3,60	▼ (5)	120	3,75	3,75	3,75	= (46)	102	3,50	3,50	3,50	= (13)	93
IPCA (atualizações últimos 5 dias úteis, %)	3,42	3,26	3,29	▲ (2)	100	3,80	3,65	3,59	▼ (1)	100	3,75	3,75	3,75	= (41)	84	3,50	3,50	3,50	= (13)	77
PIB (% de crescimento)	0,87	0,88	0,91	▲ (2)	77	2,00	2,00	2,00	= (6)	77	2,50	2,50	2,50	= (137)	59	2,50	2,50	2,50	= (79)	55
Taxa de câmbio - fim de período (R\$/US\$)	4,00	4,00	4,00	= (4)	107	3,91	4,00	4,00	= (1)	100	3,92	3,95	3,95	= (2)	81	4,00	4,00	4,00	= (4)	75
Meta Taxa Selic - fim de período (% a.a.)	4,75	4,50	4,50	= (1)	113	5,00	4,75	4,50	▼ (1)	111	6,50	6,50	6,38	▼ (1)	90	7,00	7,00	6,50	▼ (1)	82
IGP-M (%)	5,18	5,34	5,51	▲ (3)	71	4,03	4,11	4,07	▼ (1)	69	4,00	4,00	4,00	= (119)	48	3,75	3,85	3,75	▼ (1)	43
Preços Administrados (%)	4,40	4,33	4,50	▲ (2)	34	4,17	4,11	4,10	▼ (1)	34	4,00	4,00	4,00	= (117)	29	3,75	3,75	3,75	= (29)	26
Produção Industrial (% de crescimento)	-0,54	-0,65	-0,73	▼ (1)	18	2,10	2,29	2,10	▼ (1)	15	2,50	2,50	2,50	= (6)	13	2,50	2,50	2,50	= (6)	13
Conta Corrente (US\$ bilhões)	-26,00	-31,30	-33,16	▼ (7)	29	-33,00	-37,00	-38,00	▼ (2)	29	-40,00	-39,25	-42,90	▼ (1)	19	-44,00	-42,00	-43,00	▼ (1)	18
Balança Comercial (US\$ bilhões)	51,71	48,85	47,50	▼ (6)	28	48,20	45,00	43,00	▼ (4)	27	47,13	45,80	43,40	▼ (1)	18	50,00	46,55	45,00	▼ (1)	17
Investimento Direto no País (US\$ bilhões)	83,40	80,00	80,35	▲ (1)	28	83,20	80,00	80,00	= (1)	27	84,00	84,85	83,20	▼ (1)	20	82,00	82,00	81,40	▼ (2)	18
Dívida Líquida do Setor Público (% do PIB)	56,30	56,10	56,30	▲ (2)	23	58,15	58,00	58,00	= (1)	23	60,00	60,50	60,80	▲ (1)	20	60,00	60,00	61,10	▲ (1)	19
Resultado Primário (% do PIB)	-1,40	-1,39	-1,34	▲ (2)	26	-1,13	-1,05	-1,05	= (1)	26	-0,60	-0,60	-0,55	▲ (1)	22	-0,20	0,10	0,10	= (2)	21
Resultado Nominal (% do PIB)	-6,40	-6,30	-6,30	= (1)	20	-5,90	-5,65	-5,80	▼ (1)	20	-5,60	-5,55	-5,60	▼ (1)	15	-5,40	-5,20	-5,35	▼ (1)	14

\* comportamento dos indicadores desde o Focus-Relatório de Mercado anterior; os valores entre parênteses expressam o número de semanas em que vem ocorrendo o último comportamento \*\* número de respostas na amostra mais recente

2019 — 2020 — 2021 — 2022

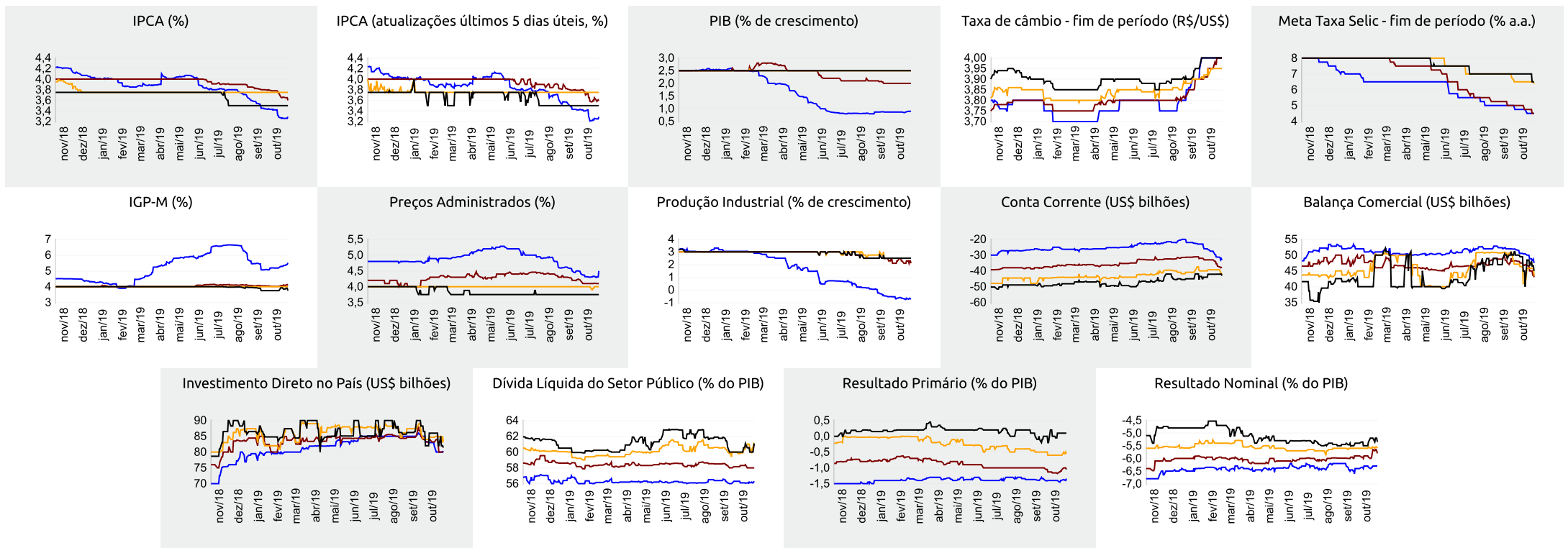



Expectativas de Mercado

25 de outubro de 2019

▲ Aumento ▼ Diminuição = Estabilidade

Mediana - Agregado	out/19					nov/19					dez/19					Próximos 12 meses, suavizada				
	Há 4 semanas	Há 1 semana	Hoje	Comp. semanal *	Resp. **	Há 4 semanas	Há 1 semana	Hoje	Comp. semanal *	Resp. **	Há 4 semanas	Há 1 semana	Hoje	Comp. semanal *	Resp. **	Há 4 semanas	Há 1 semana	Hoje	Comp. semanal *	Resp. **
IPCA (%)	0,17	0,10	0,08	▼ (4)	121	0,24	0,25	0,34	▲ (2)	121	0,41	0,38	0,35	▼ (4)	120	3,49	3,49	3,55	▲ (2)	103
IPCA (atualizações últimos 5 dias úteis, %)	0,19	0,07	0,07	= (2)	101	0,22	0,25	0,35	▲ (2)	101	0,39	0,38	0,35	▼ (2)	100	3,52	3,49	3,55	▲ (2)	88
Taxa de câmbio - fim de período (R\$/US\$)	4,05	4,10	4,05	▼ (1)	107	4,00	4,04	4,00	▼ (1)	107	4,00	4,00	4,00	= (4)	107					
Meta Taxa Selic (% a.a.)	5,00	5,00	5,00	= (9)	113	-	-	-			4,75	4,50	4,50	= (1)	113					
IGP-M (%)	0,30	0,41	0,75	▲ (2)	70	0,35	0,37	0,36	▼ (1)	70	0,35	0,35	0,35	= (4)	69	3,97	4,12	4,05	▼ (1)	53

\* comportamento dos indicadores desde o Focus-Relatório de Mercado anterior; os valores entre parênteses expressam o número de semanas em que vem ocorrendo o último comportamento \*\* número de respostas na amostra mais recente

out/19 — nov/19 — dez/19 — Próximos 12 meses, suavizada

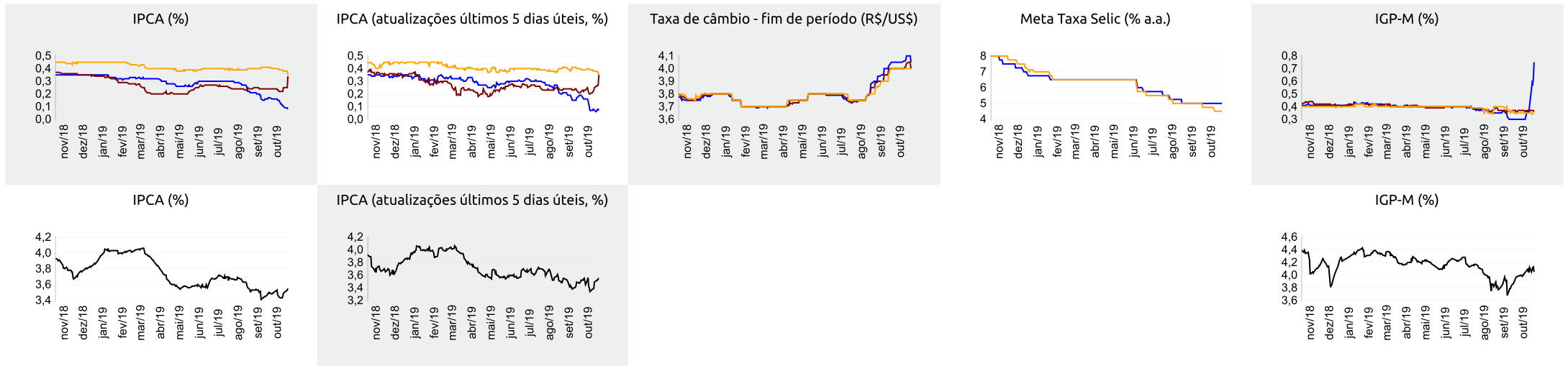



▲ Aumento ▼ Diminuição = Estabilidade

### Mediana - Top 5 Curto Prazo

	out/19				nov/19				dez/19			
	Há 4 semanas	Há 1 semana	Hoje	Comp. semanal *	Há 4 semanas	Há 1 semana	Hoje	Comp. semanal *	Há 4 semanas	Há 1 semana	Hoje	Comp. semanal *
IPCA (%)	0,22	0,04	0,08	▲ (1)	0,15	0,27	0,46	▲ (2)	0,39	0,42	0,33	▼ (1)
IGP-M (%)	0,30	0,65	0,77	▲ (2)	0,29	0,30	0,23	▼ (1)	0,25	0,27	0,34	▲ (1)
Taxa de câmbio - fim de período (R\$/US\$)	4,10	4,13	4,00	▼ (1)	4,04	4,10	4,00	▼ (1)	4,00	4,10	3,95	▼ (1)
Meta Taxa Selic (% a.a.)	5,00	5,00	5,00	= (9)	-	-	-		4,75	4,50	4,50	= (1)

\* comportamento dos indicadores desde o Focus-Relatório de Mercado anterior; os valores entre parênteses expressam o número de semanas em que vem ocorrendo o último comportamento \*\* número de respostas na amostra mais recente

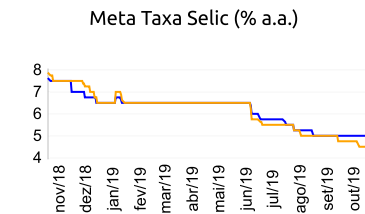
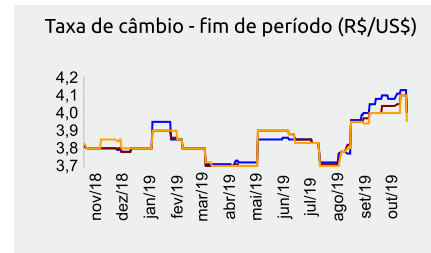
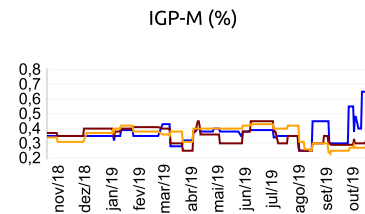
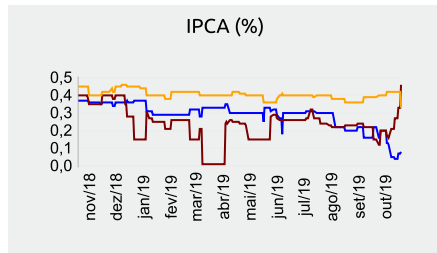

out/19 — nov/19 — dez/19

### Mediana - Top 5 Curto Prazo

	2019				2020				2021				2022			
	Há 4 semanas	Há 1 semana	Hoje	Comp. semanal *	Há 4 semanas	Há 1 semana	Hoje	Comp. semanal *	Há 4 semanas	Há 1 semana	Hoje	Comp. semanal *	Há 4 semanas	Há 1 semana	Hoje	Comp. semanal *
IPCA (%)	3,36	3,26	3,32	▲ (2)	3,89	3,67	3,69	▲ (1)	3,75	3,73	3,73	= (1)	3,50	3,50	3,50	= (46)
IGP-M (%)	4,99	5,39	5,44	▲ (5)	4,00	4,15	4,04	▼ (1)	3,90	4,10	4,05	▼ (1)	3,90	3,90	3,90	= (11)
Taxa de câmbio - fim de período (R\$/US\$)	4,00	4,10	3,95	▼ (1)	3,90	4,01	3,90	▼ (1)	4,03	4,10	4,00	▼ (1)	3,97	4,10	4,01	▼ (1)
Meta Taxa Selic - fim de período (% a.a.)	4,75	4,50	4,50	= (1)	4,75	4,50	4,50	= (2)	6,50	6,50	6,50	= (7)	6,50	6,75	6,50	▼ (1)

\* comportamento dos indicadores desde o Focus-Relatório de Mercado anterior; os valores entre parênteses expressam o número de semanas em que vem ocorrendo o último comportamento \*\* número de respostas na amostra mais recente

### Mediana - Top 5 Médio Prazo

	2019				2020				2021				2022			
	Há 4 semanas	Há 1 semana	Hoje	Comp. semanal *	Há 4 semanas	Há 1 semana	Hoje	Comp. semanal *	Há 4 semanas	Há 1 semana	Hoje	Comp. semanal *	Há 4 semanas	Há 1 semana	Hoje	Comp. semanal *
IPCA (%)	3,37	3,28	3,31	▲ (1)	3,73	3,76	3,55	▼ (2)	3,80	3,75	3,75	= (2)	3,75	3,50	3,50	= (2)
IGP-M (%)	5,13	5,39	5,54	▲ (3)	4,73	4,00	4,00	= (2)	4,18	3,83	3,83	= (2)	3,85	3,50	3,50	= (2)
Taxa de câmbio - fim de período (R\$/US\$)	4,00	4,13	4,04	▼ (1)	4,00	4,20	4,20	= (2)	3,85	4,15	4,15	= (2)	3,90	4,20	4,20	= (2)
Meta Taxa Selic - fim de período (% a.a.)	4,75	4,50	4,50	= (2)	4,50	4,25	4,00	▼ (2)	6,50	6,50	6,50	= (7)	6,50	6,50	6,50	= (7)

\* comportamento dos indicadores desde o Focus-Relatório de Mercado anterior; os valores entre parênteses expressam o número de semanas em que vem ocorrendo o último comportamento \*\* número de respostas na amostra mais recente