



▲ Aumento ▼ Diminuição = Estabilidade

Mediana - Agregado	2019					2020					2021					2022				
	Há 4 semanas	Há 1 semana	Hoje	Comp. semanal *	Resp. **	Há 4 semanas	Há 1 semana	Hoje	Comp. semanal *	Resp. **	Há 4 semanas	Há 1 semana	Hoje	Comp. semanal *	Resp. **	Há 4 semanas	Há 1 semana	Hoje	Comp. semanal *	Resp. **
IPCA (%)	3,80	3,65	3,59	▼ (4)	118	3,90	3,85	3,85	= (1)	115	3,75	3,75	3,75	= (38)	100	3,50	3,50	3,50	= (5)	89
IPCA (atualizações últimos 5 dias úteis, %)	3,77	3,61	3,57	▼ (2)	37	3,84	3,82	3,90	▲ (1)	36	3,75	3,75	3,75	= (33)	32	3,50	3,50	3,50	= (5)	26
PIB (% de crescimento)	0,82	0,80	0,87	▲ (1)	69	2,10	2,10	2,10	= (1)	67	2,50	2,50	2,50	= (129)	53	2,50	2,50	2,50	= (71)	50
Taxa de câmbio - fim de período (R\$/US\$)	3,75	3,80	3,85	▲ (3)	101	3,80	3,81	3,82	▲ (1)	84	3,85	3,85	3,88	▲ (1)	78	3,89	3,90	3,90	= (3)	72
Meta Taxa Selic - fim de período (% a.a.)	5,25	5,00	5,00	= (3)	98	5,50	5,25	5,25	= (1)	94	7,00	7,00	7,00	= (7)	80	7,00	7,00	7,00	= (6)	70
IGP-M (%)	6,63	5,71	5,45	▼ (5)	65	4,10	4,08	4,07	▼ (2)	61	4,00	4,00	4,00	= (111)	48	3,97	3,95	3,95	= (1)	43
Preços Administrados (%)	4,91	4,60	4,60	= (1)	31	4,40	4,30	4,30	= (1)	30	4,00	4,00	4,00	= (109)	24	3,75	3,75	3,75	= (21)	21
Produção Industrial (% de crescimento)	0,23	0,08	0,08	= (1)	18	2,75	2,50	2,50	= (2)	15	3,00	2,75	2,75	= (1)	14	2,75	2,50	2,50	= (2)	13
Conta Corrente (US\$ bilhões)	-21,50	-20,00	-22,00	▼ (1)	29	-32,40	-31,47	-31,33	▲ (1)	26	-39,50	-41,79	-40,90	▲ (1)	18	-42,00	-45,50	-45,00	▲ (1)	17
Balança Comercial (US\$ bilhões)	52,60	52,85	52,35	▼ (1)	30	47,43	49,00	48,73	▼ (1)	26	50,82	50,82	50,70	▼ (1)	17	46,97	48,93	46,97	▼ (1)	16
Investimento Direto no País (US\$ bilhões)	85,00	85,00	85,00	= (10)	28	85,56	84,36	84,68	▲ (1)	26	88,21	86,06	87,42	▲ (1)	19	90,00	85,65	86,20	▲ (1)	17
Dívida Líquida do Setor Público (% do PIB)	56,10	56,39	56,39	= (1)	24	58,70	58,50	58,50	= (1)	23	61,30	60,60	60,53	▼ (1)	20	62,80	61,90	61,75	▼ (1)	18
Resultado Primário (% do PIB)	-1,30	-1,37	-1,37	= (1)	27	-1,00	-1,00	-1,00	= (10)	25	-0,50	-0,40	-0,45	▼ (1)	22	0,00	0,20	0,10	▼ (1)	20
Resultado Nominal (% do PIB)	-6,40	-6,20	-6,20	= (2)	21	-6,05	-5,99	-5,99	= (1)	20	-5,70	-5,60	-5,60	= (2)	16	-5,50	-5,50	-5,45	▲ (1)	14

* comportamento dos indicadores desde o Focus-Relatório de Mercado anterior; os valores entre parênteses expressam o número de semanas em que vem ocorrendo o último comportamento ** número de respostas na amostra mais recente

2019 — 2020 — 2021 — 2022

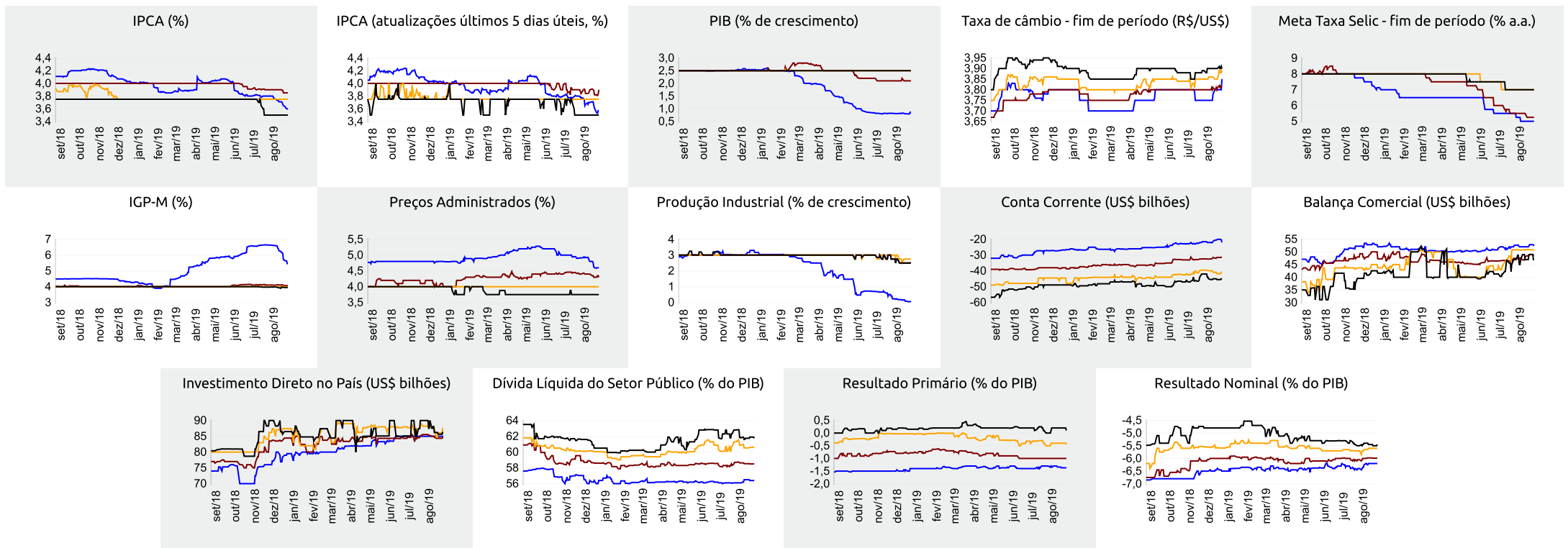



Expectativas de Mercado

30 de agosto de 2019

▲ Aumento ▼ Diminuição = Estabilidade

Mediana - Agregado

	ago/19					set/19					out/19					Próximos 12 meses, suavizada				
	Há 4 semanas	Há 1 semana	Hoje	Comp. semanal *	Resp. **	Há 4 semanas	Há 1 semana	Hoje	Comp. semanal *	Resp. **	Há 4 semanas	Há 1 semana	Hoje	Comp. semanal *	Resp. **	Há 4 semanas	Há 1 semana	Hoje	Comp. semanal *	Resp. **
IPCA (%)	0,19	0,13	0,12	▼ (2)	118	0,21	0,17	0,16	▼ (2)	117	0,29	0,22	0,21	▼ (3)	117	3,66	3,56	3,53	▼ (3)	90
IPCA (atualizações últimos 5 dias úteis, %)	0,21	0,12	0,12	= (1)	37	0,20	0,16	0,17	▲ (1)	37	0,27	0,21	0,21	= (1)	37	3,59	3,51	3,55	▲ (1)	28
Taxa de câmbio - fim de período (R\$/US\$)	3,75	3,98	-	-	-	3,75	3,91	3,95	▲ (3)	102	3,75	3,88	3,90	▲ (3)	102	-	-	-	-	-
Meta Taxa Selic (% a.a.)	-	-	-	-	-	5,50	5,50	5,50	= (4)	98	5,50	5,00	5,00	= (1)	98	-	-	-	-	-
IGP-M (%)	0,25	-0,48	-	-	-	0,33	0,23	0,18	▼ (4)	66	0,37	0,35	0,35	= (2)	66	4,10	3,82	3,77	▼ (5)	46

* comportamento dos indicadores desde o Focus-Relatório de Mercado anterior; os valores entre parênteses expressam o número de semanas em que vem ocorrendo o último comportamento ** número de respostas na amostra mais recente

ago/19 — set/19 — out/19 — Próximos 12 meses, suavizada

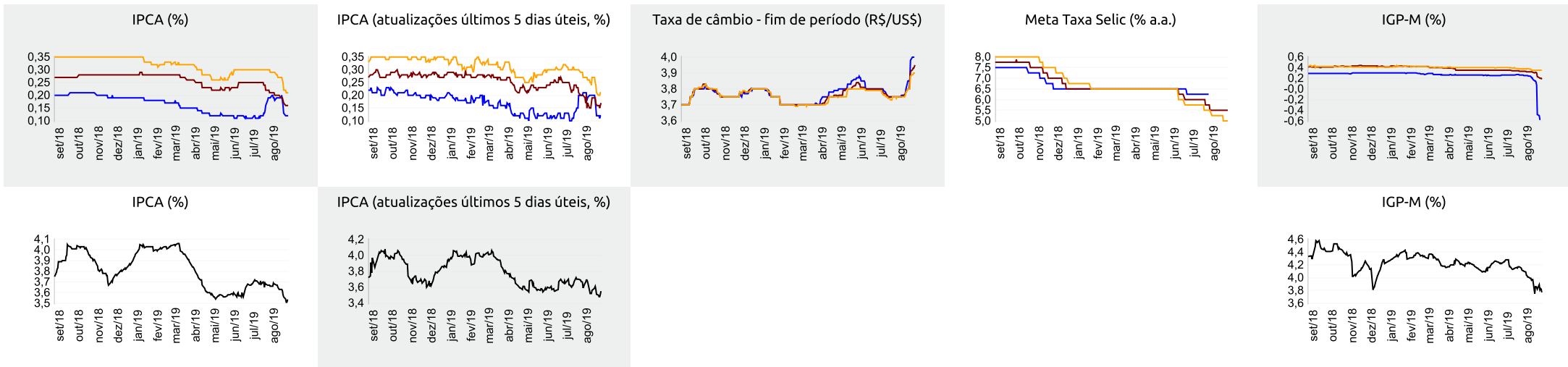



Expectativas de Mercado

30 de agosto de 2019

▲ Aumento ▼ Diminuição = Estabilidade

Mediana - Top 5 Curto Prazo

	ago/19				set/19				out/19			
	Há 4 semanas	Há 1 semana	Hoje	Comp. semanal *	Há 4 semanas	Há 1 semana	Hoje	Comp. semanal *	Há 4 semanas	Há 1 semana	Hoje	Comp. semanal *
IPCA (%)	0,25	0,11	0,11	= (1)	0,20	0,16	0,16	= (1)	0,30	0,20	0,20	= (1)
IGP-M (%)	0,13	-0,68	-		0,32	-0,01	-0,01	= (1)	0,35	0,45	0,45	= (1)
Taxa de câmbio - fim de período (R\$/US\$)	3,75	4,10	-		3,74	4,04	4,04	= (1)	3,72	3,96	3,96	= (1)
Meta Taxa Selic (% a.a.)	-	-	-		5,50	5,50	5,50	= (4)	5,25	5,00	5,00	= (1)

* comportamento dos indicadores desde o Focus-Relatório de Mercado anterior; os valores entre parênteses expressam o número de semanas em que vem ocorrendo o último comportamento ** número de respostas na amostra mais recente

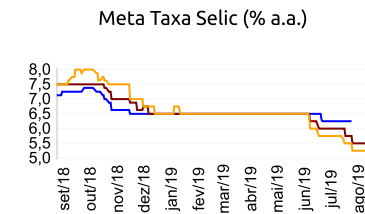
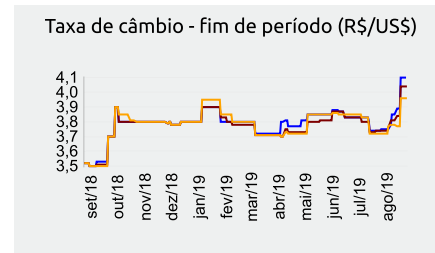
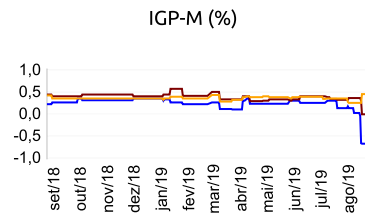
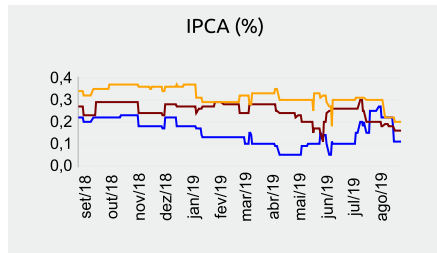

ago/19 — set/19 — out/19

Mediana - Top 5 Curto Prazo

	2019				2020				2021				2022			
	Há 4 semanas	Há 1 semana	Hoje	Comp. semanal *	Há 4 semanas	Há 1 semana	Hoje	Comp. semanal *	Há 4 semanas	Há 1 semana	Hoje	Comp. semanal *	Há 4 semanas	Há 1 semana	Hoje	Comp. semanal *
IPCA (%)	3,83	3,51	3,51	= (1)	4,00	3,92	3,92	= (1)	3,75	3,75	3,75	= (42)	3,50	3,50	3,50	= (38)
IGP-M (%)	6,30	4,96	4,97	▲ (1)	4,00	4,00	4,00	= (1)	4,08	3,90	3,90	= (3)	3,95	3,90	3,90	= (3)
Taxa de câmbio - fim de período (R\$/US\$)	3,70	3,95	3,95	= (1)	3,80	3,90	3,90	= (1)	3,88	3,90	3,90	= (2)	3,94	4,00	4,00	= (1)
Meta Taxa Selic - fim de período (% a.a.)	5,25	5,00	5,00	= (3)	5,63	5,25	5,25	= (1)	7,00	7,00	7,00	= (4)	7,00	7,00	7,00	= (5)

* comportamento dos indicadores desde o Focus-Relatório de Mercado anterior; os valores entre parênteses expressam o número de semanas em que vem ocorrendo o último comportamento ** número de respostas na amostra mais recente

Mediana - Top 5 Médio Prazo

	2019				2020				2021				2022			
	Há 4 semanas	Há 1 semana	Hoje	Comp. semanal *	Há 4 semanas	Há 1 semana	Hoje	Comp. semanal *	Há 4 semanas	Há 1 semana	Hoje	Comp. semanal *	Há 4 semanas	Há 1 semana	Hoje	Comp. semanal *
IPCA (%)	3,82	3,51	3,51	= (1)	3,93	3,90	3,90	= (3)	3,80	3,75	3,75	= (3)	3,80	3,60	3,60	= (3)
IGP-M (%)	6,61	5,95	5,50	▼ (3)	4,00	4,80	4,59	▼ (1)	3,75	4,35	4,35	= (3)	3,40	4,00	4,00	= (3)
Taxa de câmbio - fim de período (R\$/US\$)	3,80	3,80	3,90	▲ (1)	3,90	3,90	3,93	▲ (1)	4,04	4,02	4,02	= (3)	4,10	4,00	4,00	= (3)
Meta Taxa Selic - fim de período (% a.a.)	5,13	5,00	5,00	= (3)	5,38	5,13	5,00	▼ (1)	7,00	7,00	7,00	= (4)	7,00	7,00	7,00	= (11)

* comportamento dos indicadores desde o Focus-Relatório de Mercado anterior; os valores entre parênteses expressam o número de semanas em que vem ocorrendo o último comportamento ** número de respostas na amostra mais recente