

Mediana - Agregado

	2019					2020					2021					2022				
	Há 4 semanas	Há 1 semana	Hoje	Comp. semanal *	Resp. **	Há 4 semanas	Há 1 semana	Hoje	Comp. semanal *	Resp. **	Há 4 semanas	Há 1 semana	Hoje	Comp. semanal *	Resp. **	Há 4 semanas	Há 1 semana	Hoje	Comp. semanal *	Resp. **
IPCA (%)	3,80	3,78	3,80	▲ (1)	114	3,91	3,90	3,90	= (2)	112	3,75	3,75	3,75	= (33)	95	3,75	3,65	3,50	▼ (2)	81
IPCA (atualizações últimos 5 dias úteis, %)	3,79	3,77	3,80	▲ (1)	77	4,00	3,90	3,90	= (1)	77	3,75	3,75	3,75	= (28)	66	3,75	3,70	3,50	▼ (2)	56
PIB (% de crescimento)	0,85	0,82	0,82	= (1)	72	2,20	2,10	2,10	= (2)	70	2,50	2,50	2,50	= (124)	53	2,50	2,50	2,50	= (66)	51
Taxa de câmbio - fim de período (R\$/US\$)	3,80	3,75	3,75	= (1)	101	3,80	3,80	3,80	= (12)	69	3,84	3,85	3,85	= (1)	75	3,88	3,88	3,88	= (1)	69
Meta Taxa Selic - fim de período (% a.a.)	5,50	5,50	5,50	= (4)	109	6,00	5,75	5,50	▼ (2)	98	7,50	7,00	7,00	= (2)	88	7,50	7,00	7,00	= (1)	80
IGP-M (%)	6,53	6,63	6,65	▲ (2)	67	4,14	4,11	4,09	▼ (2)	60	4,00	4,00	4,00	= (106)	46	4,00	3,99	3,97	▼ (2)	41
Preços Administrados (%)	5,10	4,94	4,90	▼ (2)	31	4,43	4,43	4,42	▼ (2)	30	4,00	4,00	4,00	= (104)	24	3,75	3,75	3,75	= (16)	20
Produção Industrial (% de crescimento)	0,71	0,66	0,50	▼ (1)	17	3,00	3,00	3,00	= (5)	13	3,00	3,00	3,00	= (5)	12	3,00	3,00	3,00	= (5)	11
Conta Corrente (US\$ bilhões)	-22,80	-23,00	-22,00	▲ (1)	29	-33,00	-32,80	-32,50	▲ (1)	26	-42,50	-40,00	-39,75	▲ (2)	18	-47,00	-46,00	-44,00	▲ (2)	16
Balança Comercial (US\$ bilhões)	50,80	51,00	52,00	▲ (1)	29	46,40	46,50	46,40	▼ (2)	25	42,90	47,02	50,70	▲ (2)	17	41,30	46,66	45,00	▼ (1)	15
Investimento Direto no País (US\$ bilhões)	85,00	85,00	85,00	= (5)	28	84,36	84,20	85,28	▲ (1)	26	88,00	86,71	89,00	▲ (1)	19	85,10	84,80	90,00	▲ (1)	16
Dívida Líquida do Setor Público (% do PIB)	56,19	56,10	56,05	▼ (1)	22	58,55	58,30	58,30	= (3)	21	60,88	60,10	60,70	▲ (1)	18	62,80	62,30	62,30	= (2)	16
Resultado Primário (% do PIB)	-1,40	-1,40	-1,30	▲ (1)	26	-1,00	-1,00	-1,00	= (5)	24	-0,32	-0,30	-0,40	▼ (1)	20	0,20	0,25	0,10	▼ (1)	18
Resultado Nominal (% do PIB)	-6,30	-6,40	-6,40	= (1)	19	-6,00	-6,05	-6,05	= (1)	18	-5,70	-5,70	-5,70	= (1)	14	-5,30	-5,30	-5,45	▼ (1)	12

* comportamento dos indicadores desde o Focus-Relatório de Mercado anterior; os valores entre parênteses expressam o número de semanas em que vem ocorrendo o último comportamento ** número de respostas na amostra mais recente

2019 — 2020 — 2021 — 2022

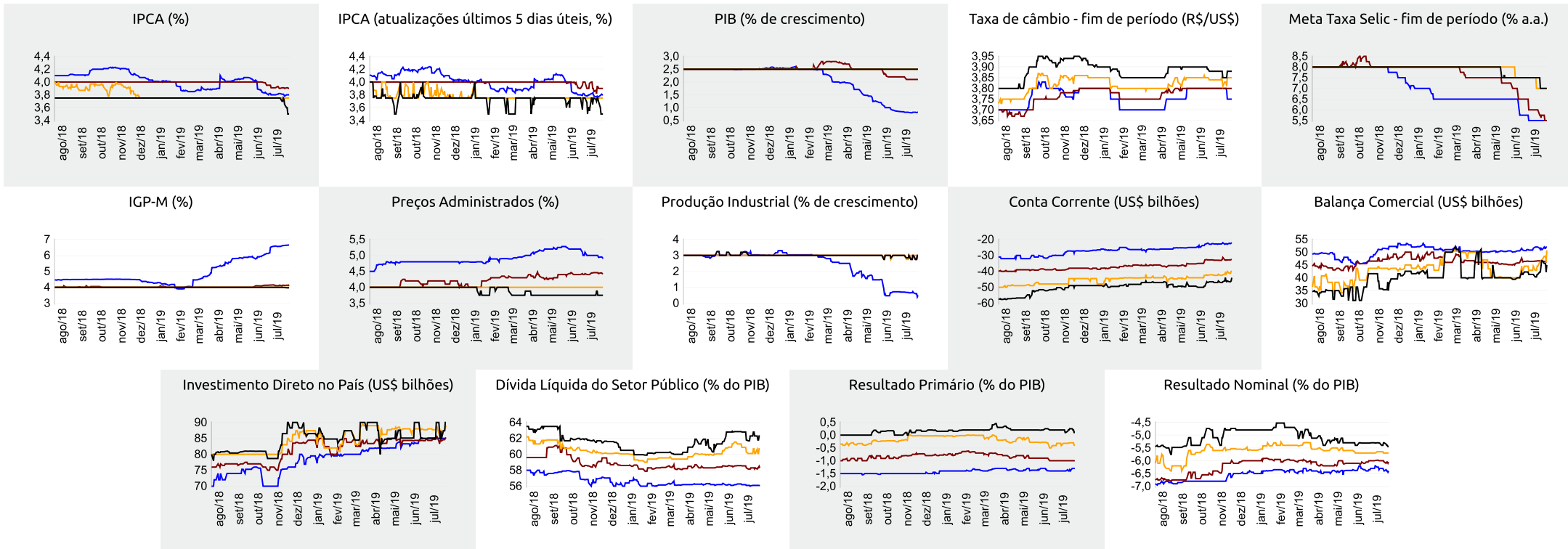



▲ Aumento ▼ Diminuição = Estabilidade

Mediana - Agregado	jul/19					ago/19					set/19					Próximos 12 meses, suavizada				
	Há 4 semanas	Há 1 semana	Hoje	Comp. semanal *	Resp. **	Há 4 semanas	Há 1 semana	Hoje	Comp. semanal *	Resp. **	Há 4 semanas	Há 1 semana	Hoje	Comp. semanal *	Resp. **	Há 4 semanas	Há 1 semana	Hoje	Comp. semanal *	Resp. **
IPCA (%)	0,20	0,22	0,23	▲ (2)	113	0,11	0,12	0,16	▲ (2)	113	0,25	0,25	0,22	▼ (1)	112	3,68	3,68	3,68	= (1)	81
IPCA (atualizações últimos 5 dias úteis, %)	0,21	0,23	0,23	= (1)	77	0,11	0,13	0,20	▲ (2)	77	0,27	0,24	0,21	▼ (1)	77	3,70	3,67	3,70	▲ (2)	58
Taxa de câmbio - fim de período (R\$/US\$)	3,80	3,75	3,75	= (1)	101	3,80	3,75	3,75	= (1)	101	3,80	3,75	3,75	= (1)	101					
Meta Taxa Selic (% a.a.)	-	-	-			6,25	6,25	6,25	= (4)	109	6,00	6,00	5,75	▼ (1)	109					
IGP-M (%)	0,25	0,39	0,47	▲ (4)	67	0,26	0,26	0,26	= (4)	66	0,35	0,34	0,33	▼ (2)	66	4,22	4,15	4,17	▲ (1)	43

* comportamento dos indicadores desde o Focus-Relatório de Mercado anterior; os valores entre parênteses expressam o número de semanas em que vem ocorrendo o último comportamento ** número de respostas na amostra mais recente

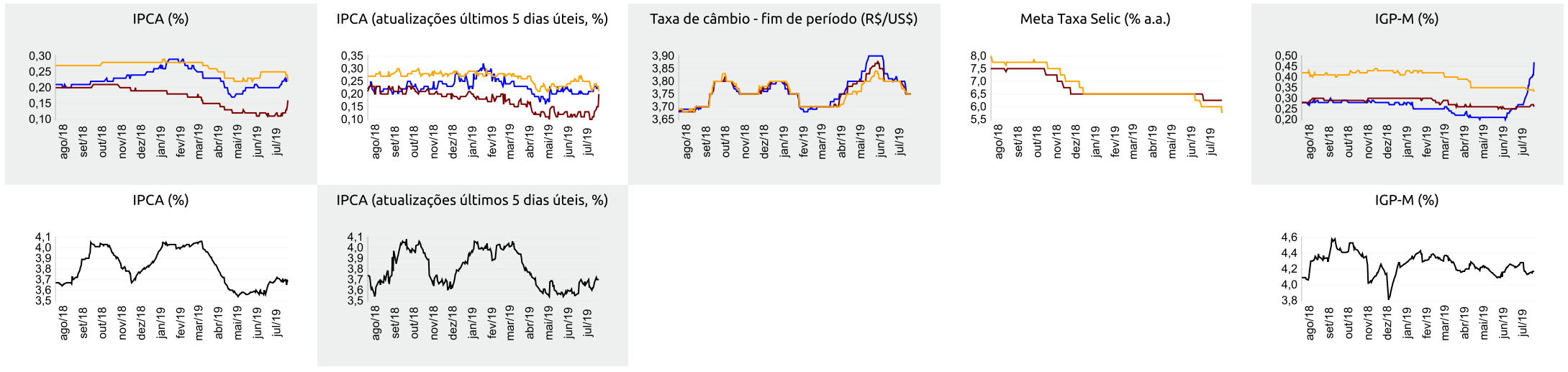



▲ Aumento ▼ Diminuição = Estabilidade

Mediana - Top 5 Curto Prazo

	jul/19				ago/19				set/19			
	Há 4 semanas	Há 1 semana	Hoje	Comp. semanal *	Há 4 semanas	Há 1 semana	Hoje	Comp. semanal *	Há 4 semanas	Há 1 semana	Hoje	Comp. semanal *
IPCA (%)	0,15	0,26	0,22	▼ (1)	0,10	0,20	0,25	▲ (3)	0,26	0,25	0,20	▼ (2)
IGP-M (%)	0,27	0,55	0,47	▼ (1)	0,25	0,30	0,13	▲ (1)	0,40	0,34	0,32	▼ (2)
Taxa de câmbio - fim de período (R\$/US\$)	3,85	3,74	3,76	▲ (1)	3,83	3,74	3,74	= (1)	3,83	3,73	3,74	▲ (1)
Meta Taxa Selic (% a.a.)	-	-	-	-	6,25	6,25	6,25	= (4)	6,00	6,00	5,75	▼ (1)

* comportamento dos indicadores desde o Focus-Relatório de Mercado anterior; os valores entre parênteses expressam o número de semanas em que vem ocorrendo o último comportamento ** número de respostas na amostra mais recente

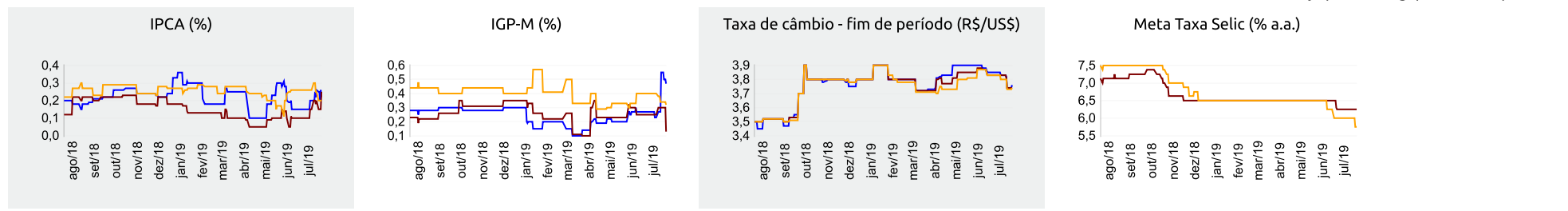

Mediana - Top 5 Curto Prazo

	2019				2020				2021				2022			
	Há 4 semanas	Há 1 semana	Hoje	Comp. semanal *	Há 4 semanas	Há 1 semana	Hoje	Comp. semanal *	Há 4 semanas	Há 1 semana	Hoje	Comp. semanal *	Há 4 semanas	Há 1 semana	Hoje	Comp. semanal *
IPCA (%)	3,83	3,89	3,83	▼ (2)	3,80	4,06	4,00	▼ (1)	3,75	3,75	3,75	= (37)	3,50	3,50	3,50	= (33)
IGP-M (%)	6,55	6,87	6,38	▼ (1)	4,42	4,18	4,00	▼ (1)	4,25	4,25	4,08	▼ (1)	4,00	4,00	3,95	▼ (1)
Taxa de câmbio - fim de período (R\$/US\$)	3,83	3,70	3,70	= (1)	3,83	3,75	3,80	▲ (1)	3,90	3,88	3,88	= (1)	3,90	3,94	3,94	= (1)
Meta Taxa Selic - fim de período (% a.a.)	5,50	5,50	5,50	= (4)	6,00	6,00	5,75	▼ (2)	7,50	7,50	7,50	= (6)	7,50	7,25	7,00	▼ (2)

* comportamento dos indicadores desde o Focus-Relatório de Mercado anterior; os valores entre parênteses expressam o número de semanas em que vem ocorrendo o último comportamento ** número de respostas na amostra mais recente

Mediana - Top 5 Médio Prazo

	2019				2020				2021				2022			
	Há 4 semanas	Há 1 semana	Hoje	Comp. semanal *	Há 4 semanas	Há 1 semana	Hoje	Comp. semanal *	Há 4 semanas	Há 1 semana	Hoje	Comp. semanal *	Há 4 semanas	Há 1 semana	Hoje	Comp. semanal *
IPCA (%)	3,72	3,87	3,81	▼ (1)	4,00	3,81	3,93	▲ (1)	3,75	3,80	3,80	= (1)	3,75	3,80	3,80	= (1)
IGP-M (%)	6,31	6,50	6,71	▲ (3)	4,00	4,44	4,00	▼ (1)	3,73	3,80	3,75	▼ (1)	3,60	3,70	3,40	▼ (1)
Taxa de câmbio - fim de período (R\$/US\$)	3,85	3,85	3,85	= (7)	3,90	3,95	3,95	= (1)	4,04	4,04	4,04	= (7)	4,10	4,10	4,10	= (7)
Meta Taxa Selic - fim de período (% a.a.)	5,50	5,50	5,50	= (5)	6,00	5,50	5,63	▲ (1)	7,25	7,50	7,25	▼ (1)	7,00	7,00	7,00	= (6)

* comportamento dos indicadores desde o Focus-Relatório de Mercado anterior; os valores entre parênteses expressam o número de semanas em que vem ocorrendo o último comportamento ** número de respostas na amostra mais recente