



▲ Aumento ▼ Diminuição = Estabilidade

Mediana - Agregado

	2019					2020					2021					2022				
	Há 4 semanas	Há 1 semana	Hoje	Comp. semanal *	Resp. **	Há 4 semanas	Há 1 semana	Hoje	Comp. semanal *	Resp. **	Há 4 semanas	Há 1 semana	Hoje	Comp. semanal *	Resp. **	Há 4 semanas	Há 1 semana	Hoje	Comp. semanal *	Resp. **
IPCA (%)	3,89	3,80	3,80	= (1)	122	4,00	3,91	3,91	= (1)	114	3,75	3,75	3,75	= (30)	101	3,75	3,75	3,75	= (50)	87
IPCA (atualizações últimos 5 dias úteis, %)	3,85	3,79	3,80	▲ (1)	34	4,00	4,00	3,98	▼ (1)	34	3,75	3,75	3,75	= (25)	30	3,75	3,75	3,55	▼ (1)	26
PIB (% de crescimento)	1,00	0,85	0,82	▼ (19)	79	2,23	2,20	2,20	= (3)	77	2,50	2,50	2,50	= (121)	58	2,50	2,50	2,50	= (63)	55
Taxa de câmbio - fim de período (R\$/US\$)	3,80	3,80	3,80	= (7)	110	3,80	3,80	3,80	= (9)	79	3,85	3,84	3,84	= (2)	79	3,90	3,88	3,88	= (2)	75
Meta Taxa Selic - fim de período (% a.a.)	6,50	5,50	5,50	= (1)	114	7,00	6,00	6,00	= (1)	89	7,50	7,50	7,50	= (4)	91	7,50	7,50	7,50	= (7)	82
IGP-M (%)	5,92	6,53	6,59	▲ (5)	71	4,09	4,14	4,10	▼ (1)	61	4,00	4,00	4,00	= (103)	48	4,00	4,00	4,00	= (76)	43
Preços Administrados (%)	5,20	5,10	5,00	▼ (2)	33	4,46	4,43	4,40	▼ (1)	31	4,00	4,00	4,00	= (101)	24	3,75	3,75	3,75	= (13)	21
Produção Industrial (% de crescimento)	0,47	0,71	0,70	▼ (2)	19	3,00	3,00	3,00	= (2)	15	3,00	3,00	3,00	= (2)	13	3,00	3,00	3,00	= (2)	13
Conta Corrente (US\$ bilhões)	-24,87	-22,80	-22,80	= (1)	32	-35,00	-33,00	-33,00	= (1)	29	-44,00	-42,50	-41,79	▲ (1)	21	-50,00	-47,00	-46,00	▲ (1)	19
Balança Comercial (US\$ bilhões)	50,14	50,80	51,50	▲ (4)	32	45,55	46,40	46,40	= (2)	29	40,00	42,90	44,50	▲ (1)	20	39,40	41,30	41,30	= (1)	18
Investimento Direto no País (US\$ bilhões)	83,60	85,00	85,00	= (2)	30	84,36	84,36	84,68	▲ (2)	28	88,00	88,00	87,71	▼ (1)	20	90,00	85,10	85,10	= (1)	19
Dívida Líquida do Setor Público (% do PIB)	56,23	56,19	56,10	▼ (2)	26	58,60	58,55	58,30	▲ (2)	25	60,90	60,88	60,28	▼ (2)	22	62,80	62,80	61,80	▼ (2)	19
Resultado Primário (% do PIB)	-1,30	-1,40	-1,40	= (2)	29	-0,90	-1,00	-1,00	= (2)	27	-0,28	-0,32	-0,41	▼ (1)	24	0,20	0,20	0,20	= (2)	21
Resultado Nominal (% do PIB)	-6,38	-6,30	-6,20	▲ (2)	23	-6,10	-6,00	-5,99	▲ (2)	22	-5,70	-5,70	-5,70	= (4)	19	-5,40	-5,30	-5,31	▼ (1)	16

* comportamento dos indicadores desde o Focus-Relatório de Mercado anterior; os valores entre parênteses expressam o número de semanas em que vem ocorrendo o último comportamento ** número de respostas na amostra mais recente

2019 — 2020 — 2021 — 2022 —

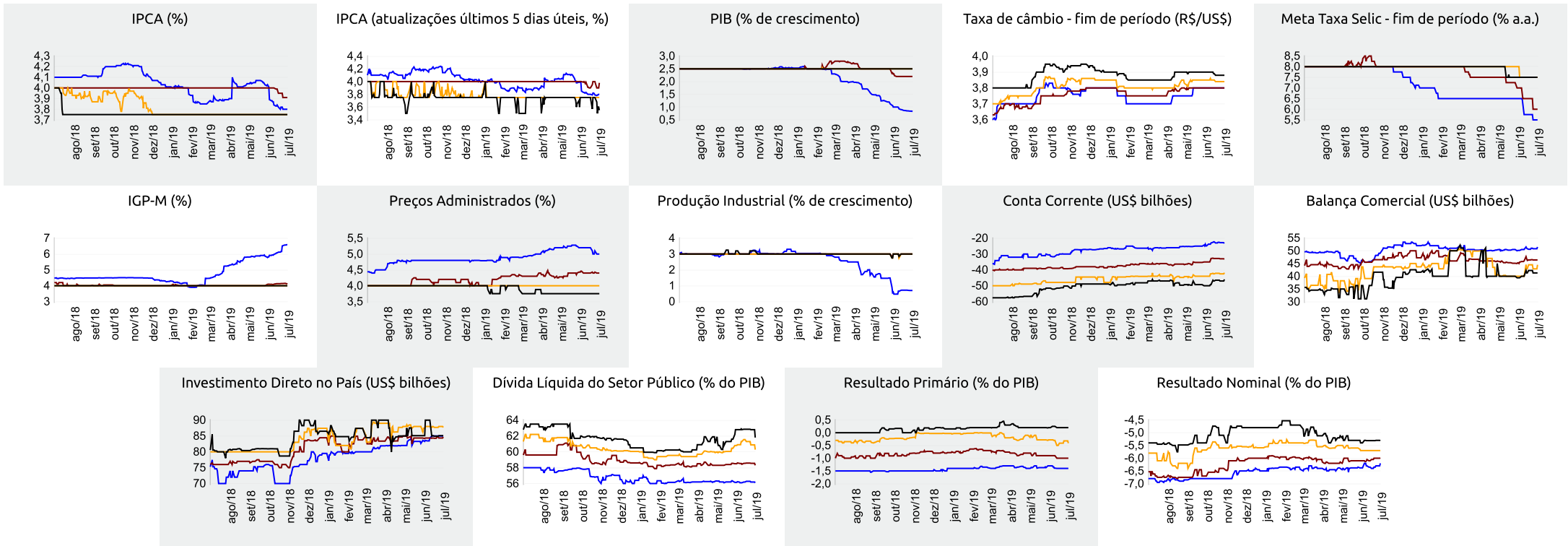



▲ Aumento ▼ Diminuição = Estabilidade

Mediana - Agregado

	jun/19					jul/19					ago/19					Próximos 12 meses, suavizada				
	Há 4 semanas	Há 1 semana	Hoje	Comp. semanal *	Resp. **	Há 4 semanas	Há 1 semana	Hoje	Comp. semanal *	Resp. **	Há 4 semanas	Há 1 semana	Hoje	Comp. semanal *	Resp. **	Há 4 semanas	Há 1 semana	Hoje	Comp. semanal *	Resp. **
IPCA (%)	0,11	-0,03	-0,03	= (1)	120	0,21	0,20	0,20	= (3)	120	0,11	0,11	0,11	= (1)	120	3,59	3,68	3,68	= (1)	83
IPCA (atualizações últimos 5 dias úteis, %)	0,03	-0,03	-0,03	= (2)	34	0,22	0,21	0,20	▼ (1)	34	0,11	0,11	0,13	▲ (1)	34	3,60	3,70	3,65	▼ (1)	24
Taxa de câmbio - fim de período (R\$/US\$)	3,90	-	-			3,90	3,80	3,80	= (1)	111	3,85	3,80	3,80	= (3)	111					
Meta Taxa Selic (% a.a.)	6,50	-	-			-	-	-			6,50	6,25	6,25	= (1)	115					
IGP-M (%)	0,25	-	-			0,21	0,25	0,27	▲ (1)	71	0,26	0,26	0,26	= (1)	70	4,16	4,22	4,28	▲ (1)	46

* comportamento dos indicadores desde o Focus-Relatório de Mercado anterior; os valores entre parênteses expressam o número de semanas em que vem ocorrendo o último comportamento ** número de respostas na amostra mais recente

jun/19 — jul/19 — ago/19 — Próximos 12 meses, suavizada

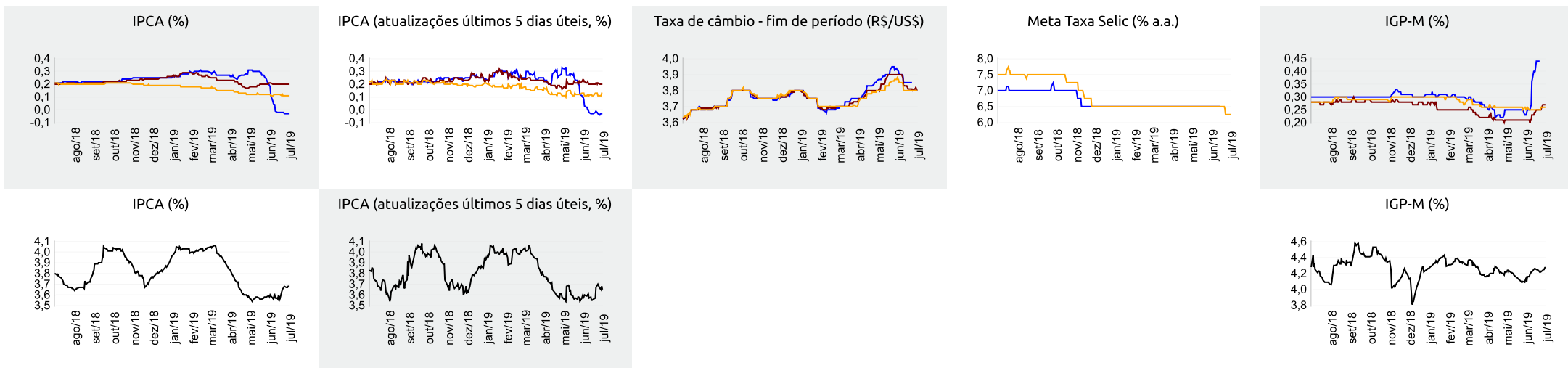



Expectativas de Mercado

5 de julho de 2019

▲ Aumento ▼ Diminuição = Estabilidade

Mediana - Top 5 Curto Prazo

	jun/19				jul/19				ago/19			
	Há 4 semanas	Há 1 semana	Hoje	Comp. semanal *	Há 4 semanas	Há 1 semana	Hoje	Comp. semanal *	Há 4 semanas	Há 1 semana	Hoje	Comp. semanal *
IPCA (%)	0,18	-0,04	-0,04	= (3)	0,20	0,15	0,15	= (3)	0,10	0,10	0,10	= (4)
IGP-M (%)	0,27	-	-	= (3)	0,27	0,27	0,27	= (4)	0,30	0,25	0,25	= (3)
Taxa de câmbio - fim de período (R\$/US\$)	3,92	-	-	= (2)	3,90	3,85	3,85	= (2)	3,88	3,83	3,83	= (2)
Meta Taxa Selic (% a.a.)	6,50	-	-	= (1)	-	-	-	= (1)	6,50	6,25	6,25	= (1)

* comportamento dos indicadores desde o Focus-Relatório de Mercado anterior; os valores entre parênteses expressam o número de semanas em que vem ocorrendo o último comportamento ** número de respostas na amostra mais recente

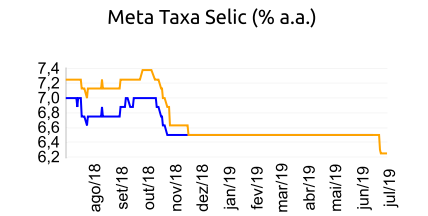
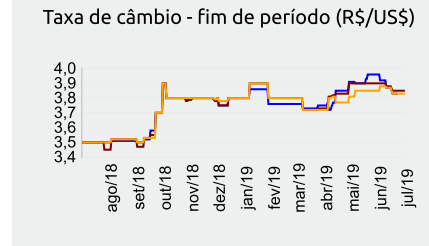
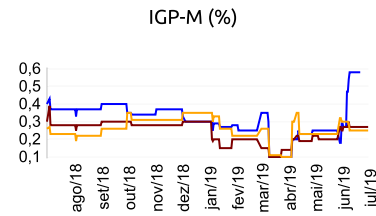
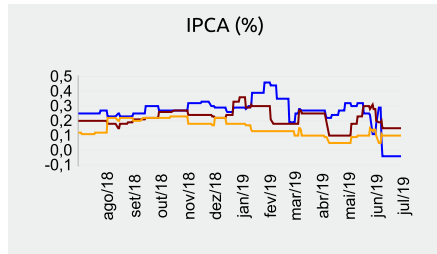

jun/19 — jul/19 — ago/19 —

Mediana - Top 5 Curto Prazo

	2019				2020				2021				2022			
	Há 4 semanas	Há 1 semana	Hoje	Comp. semanal *	Há 4 semanas	Há 1 semana	Hoje	Comp. semanal *	Há 4 semanas	Há 1 semana	Hoje	Comp. semanal *	Há 4 semanas	Há 1 semana	Hoje	Comp. semanal *
IPCA (%)	3,89	3,83	3,83	= (1)	3,90	3,80	3,80	= (3)	3,75	3,75	3,75	= (34)	3,50	3,50	3,50	= (30)
IGP-M (%)	5,99	6,55	6,55	= (1)	4,49	4,42	4,42	= (1)	4,40	4,25	4,25	= (3)	4,44	4,00	4,00	= (3)
Taxa de câmbio - fim de período (R\$/US\$)	3,90	3,83	3,83	= (2)	3,90	3,83	3,81	▼ (1)	3,90	3,90	3,90	= (4)	4,00	3,90	3,90	= (3)
Meta Taxa Selic - fim de período (% a.a.)	6,50	5,50	5,50	= (1)	7,00	6,00	6,00	= (1)	8,00	7,50	7,50	= (3)	7,50	7,50	7,50	= (5)

* comportamento dos indicadores desde o Focus-Relatório de Mercado anterior; os valores entre parênteses expressam o número de semanas em que vem ocorrendo o último comportamento ** número de respostas na amostra mais recente

Mediana - Top 5 Médio Prazo

	2019				2020				2021				2022			
	Há 4 semanas	Há 1 semana	Hoje	Comp. semanal *	Há 4 semanas	Há 1 semana	Hoje	Comp. semanal *	Há 4 semanas	Há 1 semana	Hoje	Comp. semanal *	Há 4 semanas	Há 1 semana	Hoje	Comp. semanal *
IPCA (%)	3,91	3,72	3,72	= (1)	4,00	4,00	4,00	= (4)	3,75	3,75	3,75	= (34)	3,63	3,75	3,75	= (3)
IGP-M (%)	5,72	6,31	6,31	= (1)	4,00	4,00	4,00	= (16)	3,73	3,73	3,73	= (4)	-	3,60	3,60	= (1)
Taxa de câmbio - fim de período (R\$/US\$)	3,85	3,85	3,85	= (4)	3,90	3,90	3,90	= (8)	4,04	4,04	4,04	= (4)	4,10	4,10	4,10	= (4)
Meta Taxa Selic - fim de período (% a.a.)	6,50	5,50	5,50	= (2)	6,50	6,00	6,00	= (1)	7,50	7,25	7,25	= (1)	7,50	7,00	7,00	= (3)

* comportamento dos indicadores desde o Focus-Relatório de Mercado anterior; os valores entre parênteses expressam o número de semanas em que vem ocorrendo o último comportamento ** número de respostas na amostra mais recente