



▲ Aumento ▼ Diminuição = Estabilidade

Mediana - Agregado	2019					2020					2021					2022				
	Há 4 semanas	Há 1 semana	Hoje	Comp. semanal *	Resp. **	Há 4 semanas	Há 1 semana	Hoje	Comp. semanal *	Resp. **	Há 4 semanas	Há 1 semana	Hoje	Comp. semanal *	Resp. **	Há 4 semanas	Há 1 semana	Hoje	Comp. semanal *	Resp. **
IPCA (%)	4,04	4,03	3,89	▼ (2)	115	4,00	4,00	4,00	= (101)	108	3,75	3,75	3,75	= (26)	95	3,75	3,75	3,75	= (46)	80
IPCA (atualizações últimos 5 dias úteis, %)	4,11	3,98	3,85	▼ (3)	65	4,00	4,00	4,00	= (101)	64	3,75	3,75	3,75	= (21)	56	3,75	3,65	3,75	▲ (1)	49
PIB (% de crescimento)	1,45	1,13	1,00	▼ (15)	75	2,50	2,50	2,23	▼ (1)	69	2,50	2,50	2,50	= (117)	54	2,50	2,50	2,50	= (59)	50
Taxa de câmbio - fim de período (R\$/US\$)	3,75	3,80	3,80	= (3)	106	3,80	3,80	3,80	= (5)	95	3,83	3,85	3,85	= (3)	77	3,90	3,90	3,90	= (7)	73
Meta Taxa Selic - fim de período (% a.a.)	6,50	6,50	6,50	= (18)	109	7,50	7,25	7,00	▼ (1)	102	8,00	8,00	7,50	▼ (1)	86	8,00	7,50	7,50	= (3)	80
IGP-M (%)	5,86	5,87	5,92	▲ (1)	64	4,00	4,00	4,09	▲ (1)	52	4,00	4,00	4,00	= (99)	43	4,00	4,00	4,00	= (72)	38
Preços Administrados (%)	5,25	5,25	5,20	▼ (2)	28	4,30	4,40	4,46	▲ (1)	27	4,00	4,00	4,00	= (97)	20	3,75	3,75	3,75	= (9)	18
Produção Industrial (% de crescimento)	1,70	1,49	0,47	▼ (1)	20	3,00	3,00	3,00	= (69)	16	3,00	3,00	3,00	= (65)	14	3,00	3,00	3,00	= (30)	14
Conta Corrente (US\$ bilhões)	-25,19	-25,05	-24,87	▲ (1)	31	-36,00	-35,30	-35,00	▲ (1)	29	-44,22	-44,00	-44,00	= (2)	21	-49,29	-49,29	-50,00	▼ (1)	19
Balança Comercial (US\$ bilhões)	50,00	50,50	50,14	▼ (1)	31	46,00	45,10	45,55	▲ (1)	27	40,00	40,00	40,00	= (4)	19	40,00	40,00	39,40	▼ (1)	16
Investimento Direto no País (US\$ bilhões)	83,29	82,65	83,60	▲ (1)	31	84,36	84,36	84,36	= (2)	29	88,00	88,00	88,00	= (2)	21	85,00	85,10	90,00	▲ (1)	19
Dívida Líquida do Setor Público (% do PIB)	56,20	56,28	56,23	▼ (1)	24	58,30	58,55	58,60	▲ (3)	23	60,00	60,45	60,90	▲ (3)	21	60,80	61,60	62,80	▲ (3)	19
Resultado Primário (% do PIB)	-1,37	-1,37	-1,30	▲ (1)	25	-0,90	-0,90	-0,90	= (4)	24	-0,18	-0,28	-0,28	= (3)	22	0,20	0,20	0,20	= (7)	20
Resultado Nominal (% do PIB)	-6,33	-6,20	-6,38	▼ (1)	22	-5,95	-5,98	-6,10	▼ (1)	21	-5,60	-5,60	-5,70	▼ (1)	17	-5,30	-5,30	-5,40	▼ (1)	15

* comportamento dos indicadores desde o Focus-Relatório de Mercado anterior; os valores entre parênteses expressam o número de semanas em que vem ocorrendo o último comportamento ** número de respostas na amostra mais recente

2019 — 2020 — 2021 — 2022 —

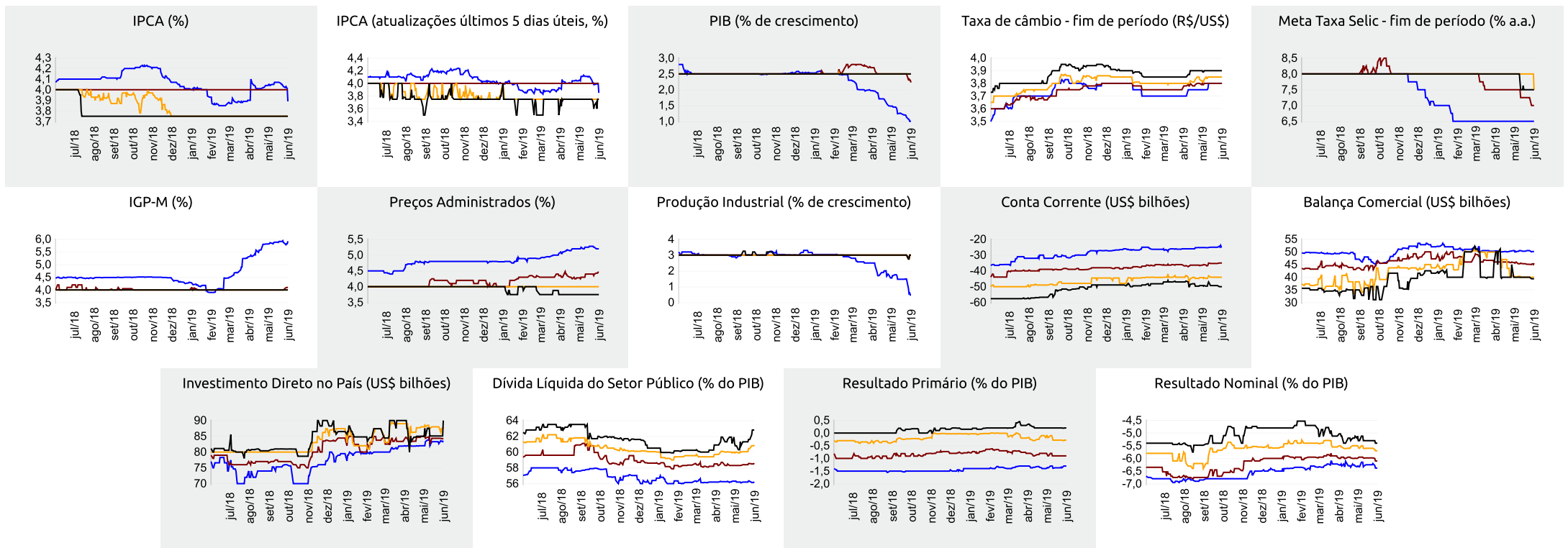



Expectativas de Mercado

7 de junho de 2019

▲ Aumento ▼ Diminuição = Estabilidade

Mediana - Agregado	jun/19					jul/19					ago/19					Próximos 12 meses, suavizada				
	Há 4 semanas	Há 1 semana	Hoje	Comp. semanal *	Resp. **	Há 4 semanas	Há 1 semana	Hoje	Comp. semanal *	Resp. **	Há 4 semanas	Há 1 semana	Hoje	Comp. semanal *	Resp. **	Há 4 semanas	Há 1 semana	Hoje	Comp. semanal *	Resp. **
IPCA (%)	0,30	0,24	0,11	▼ (3)	113	0,18	0,20	0,21	▲ (1)	113	0,12	0,12	0,11	▼ (1)	111	3,55	3,58	3,59	▲ (2)	75
IPCA (atualizações últimos 5 dias úteis, %)	0,27	0,12	0,03	▼ (3)	65	0,23	0,21	0,22	▲ (1)	65	0,14	0,12	0,11	▼ (1)	64	3,68	3,54	3,60	▲ (1)	42
Taxa de câmbio - fim de período (R\$/US\$)	3,87	3,93	3,90	▼ (1)	106	3,84	3,90	3,90	= (2)	106	3,80	3,87	3,85	▼ (1)	105					
Meta Taxa Selic (% a.a.)	6,50	6,50	6,50	= (29)	108	-	-	-			6,50	6,50	6,50	= (27)	108					
IGP-M (%)	0,25	0,25	0,25	= (5)	64	0,21	0,21	0,21	= (7)	64	0,26	0,25	0,26	▲ (1)	63	4,23	4,10	4,16	▲ (1)	44

* comportamento dos indicadores desde o Focus-Relatório de Mercado anterior; os valores entre parênteses expressam o número de semanas em que vem ocorrendo o último comportamento ** número de respostas na amostra mais recente

jun/19 — jul/19 — ago/19 — Próximos 12 meses, suavizada

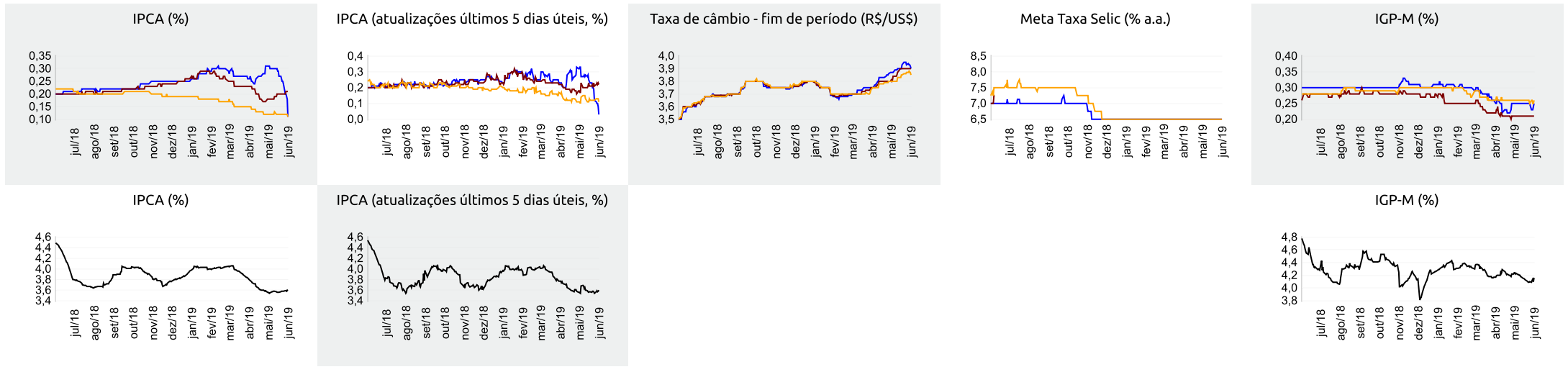



Expectativas de Mercado

7 de junho de 2019

▲ Aumento ▼ Diminuição = Estabilidade

Mediana - Top 5 Curto Prazo

	jun/19				jul/19				ago/19			
	Há 4 semanas	Há 1 semana	Hoje	Comp. semanal *	Há 4 semanas	Há 1 semana	Hoje	Comp. semanal *	Há 4 semanas	Há 1 semana	Hoje	Comp. semanal *
IPCA (%)	0,30	0,24	0,18	▼ (3)	0,18	0,28	0,20	▼ (2)	0,09	0,15	0,10	▼ (1)
IGP-M (%)	0,25	0,25	0,27	▲ (1)	0,20	0,20	0,27	▲ (1)	0,23	0,23	0,30	▲ (1)
Taxa de câmbio - fim de período (R\$/US\$)	3,90	3,96	3,92	▲ (1)	3,90	3,90	3,90	= (5)	3,85	3,85	3,88	▲ (1)
Meta Taxa Selic (% a.a.)	6,50	6,50	6,50	= (31)	-	-	-	=	6,50	6,50	6,50	= (28)

* comportamento dos indicadores desde o Focus-Relatório de Mercado anterior; os valores entre parênteses expressam o número de semanas em que vem ocorrendo o último comportamento ** número de respostas na amostra mais recente

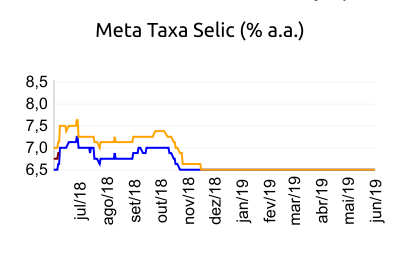
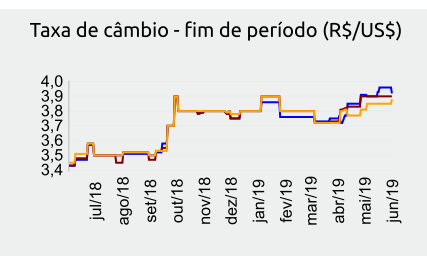
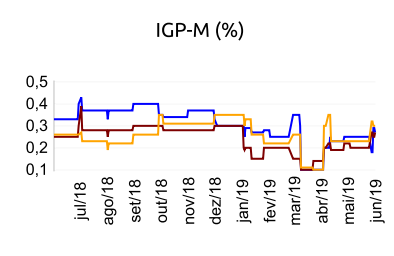
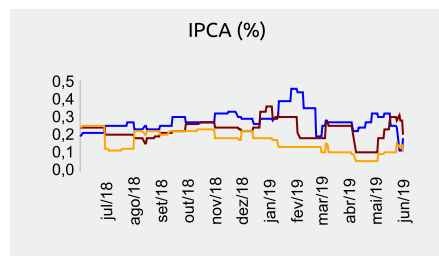

jun/19 — jul/19 — ago/19

Mediana - Top 5 Curto Prazo

	2019				2020				2021				2022			
	Há 4 semanas	Há 1 semana	Hoje	Comp. semanal *	Há 4 semanas	Há 1 semana	Hoje	Comp. semanal *	Há 4 semanas	Há 1 semana	Hoje	Comp. semanal *	Há 4 semanas	Há 1 semana	Hoje	Comp. semanal *
IPCA (%)	4,20	4,02	3,89	▼ (4)	4,00	4,00	3,90	▼ (1)	3,75	3,75	3,75	= (30)	3,50	3,50	3,50	= (26)
IGP-M (%)	6,04	5,98	5,99	▲ (1)	4,24	4,24	4,49	▲ (1)	4,13	4,13	4,40	▲ (1)	4,00	4,00	4,44	▲ (1)
Taxa de câmbio - fim de período (R\$/US\$)	3,90	3,90	3,90	= (4)	3,90	3,90	3,90	= (4)	3,93	4,02	3,90	▼ (1)	3,94	4,02	4,00	▼ (1)
Meta Taxa Selic - fim de período (% a.a.)	6,50	6,50	6,50	= (19)	7,25	7,00	7,00	▼ (3)	8,00	8,00	8,00	= (100)	8,00	7,50	7,50	= (1)

* comportamento dos indicadores desde o Focus-Relatório de Mercado anterior; os valores entre parênteses expressam o número de semanas em que vem ocorrendo o último comportamento ** número de respostas na amostra mais recente

Mediana - Top 5 Médio Prazo

	2019				2020				2021				2022			
	Há 4 semanas	Há 1 semana	Hoje	Comp. semanal *	Há 4 semanas	Há 1 semana	Hoje	Comp. semanal *	Há 4 semanas	Há 1 semana	Hoje	Comp. semanal *	Há 4 semanas	Há 1 semana	Hoje	Comp. semanal *
IPCA (%)	4,15	4,14	3,91	▼ (2)	4,00	4,10	4,00	▼ (1)	3,75	3,75	3,75	= (30)	3,75	3,75	3,63	▼ (1)
IGP-M (%)	6,04	6,04	5,72	▼ (1)	4,00	4,00	4,00	= (12)	3,88	3,88	3,73	▼ (1)	3,75	3,75	-	-
Taxa de câmbio - fim de período (R\$/US\$)	3,80	3,80	3,85	▲ (1)	3,90	3,90	3,90	= (4)	3,97	4,00	4,04	▲ (1)	4,10	4,00	4,10	▲ (1)
Meta Taxa Selic - fim de período (% a.a.)	6,50	6,50	6,50	= (19)	7,21	7,00	6,50	▼ (1)	8,00	8,00	7,50	▼ (1)	7,75	7,50	7,50	= (1)

* comportamento dos indicadores desde o Focus-Relatório de Mercado anterior; os valores entre parênteses expressam o número de semanas em que vem ocorrendo o último comportamento ** número de respostas na amostra mais recente