



Expectativas de Mercado

14 de dezembro de 2018

▲ Aumento ▼ Diminuição = Estabilidade

Mediana - Agregado	2018					2019					2020					2021								
	Há 4 semanas	Há 1 semana	Hoje	Comp. semanal *	Resp. **	Há 4 semanas	Há 1 semana	Hoje	Comp. semanal *	Resp. **	Há 4 semanas	Há 1 semana	Hoje	Comp. semanal *	Resp. **	Há 4 semanas	Há 1 semana	Hoje	Comp. semanal *	Resp. **				
IPCA (%)	4,13	3,71	3,71	=	(1)	115	4,20	4,07	4,07	=	(1)	112	4,00	4,00	4,00	=	(76)	93	3,90	3,75	3,75	=	(1)	87
IPCA (atualizações últimos 5 dias úteis, %)	4,02	3,68	3,68	=	(1)	44	4,12	4,03	4,04	▲	(1)	43	4,00	4,00	4,00	=	(76)	37	3,90	3,75	3,75	=	(1)	33
PIB (% de crescimento)	1,36	1,30	1,30	=	(1)	68	2,50	2,53	2,55	▲	(1)	68	2,50	2,50	2,50	=	(42)	53	2,50	2,50	2,50	=	(92)	48
Taxa de câmbio - fim de período (R\$/US\$)	3,70	3,78	3,83	▲	(3)	97	3,76	3,80	3,80	=	(2)	91	3,78	3,80	3,80	=	(2)	74	3,84	3,86	3,85	▼	(1)	65
Meta Taxa Selic - fim de período (% a.a.)	6,50	6,50	-				8,00	7,50	7,50	=	(1)	98	8,00	8,00	8,00	=	(7)	87	8,00	8,00	8,00	=	(76)	77
IGP-M (%)	9,30	8,74	8,38	▼	(6)	68	4,50	4,44	4,37	▼	(4)	62	4,00	4,00	4,00	=	(9)	47	4,00	4,00	4,00	=	(74)	40
Preços Administrados (%)	7,40	6,95	6,69	▼	(8)	30	4,80	4,80	4,75	▼	(1)	30	4,20	4,20	4,00	▼	(1)	25	4,00	4,00	4,00	=	(72)	21
Produção Industrial (% de crescimento)	2,19	1,99	1,91	▼	(2)	17	3,04	3,02	3,04	▲	(1)	15	3,00	3,00	3,00	=	(44)	12	3,00	3,00	3,00	=	(40)	10
Conta Corrente (US\$ bilhões)	-15,50	-15,15	-15,50	▼	(2)	29	-27,20	-27,05	-27,30	▼	(1)	27	-38,00	-38,00	-38,00	=	(4)	23	-44,50	-44,50	-44,50	=	(4)	15
Balança Comercial (US\$ bilhões)	57,00	58,00	58,00	=	(3)	29	51,50	53,40	52,82	▼	(1)	28	47,25	47,25	48,63	▲	(1)	20	43,70	42,70	43,20	▲	(1)	14
Investimento Direto no País (US\$ bilhões)	70,00	70,00	72,00	▲	(1)	27	75,35	77,20	80,00	▲	(2)	25	80,00	83,75	83,50	▼	(1)	21	83,00	87,42	87,00	▼	(1)	16
Dívida Líquida do Setor Público (% do PIB)	54,00	54,00	54,00	=	(2)	23	56,95	56,50	56,40	▲	(3)	23	59,10	58,70	58,90	▲	(1)	22	60,20	60,10	60,15	▲	(1)	18
Resultado Primário (% do PIB)	-1,90	-1,80	-1,80	=	(2)	30	-1,50	-1,45	-1,50	▼	(1)	30	-0,75	-0,80	-0,80	=	(1)	27	-0,03	-0,03	-0,03	=	(2)	23
Resultado Nominal (% do PIB)	-7,20	-7,05	-7,00	▲	(4)	21	-6,65	-6,50	-6,50	=	(2)	21	-6,10	-6,05	-6,00	▲	(2)	20	-5,57	-5,55	-5,55	=	(2)	16

* comportamento dos indicadores desde o Focus-Relatório de Mercado anterior; os valores entre parênteses expressam o número de semanas em que vem ocorrendo o último comportamento ** número de respostas na amostra mais recente

2018 — 2019 — 2020 — 2021

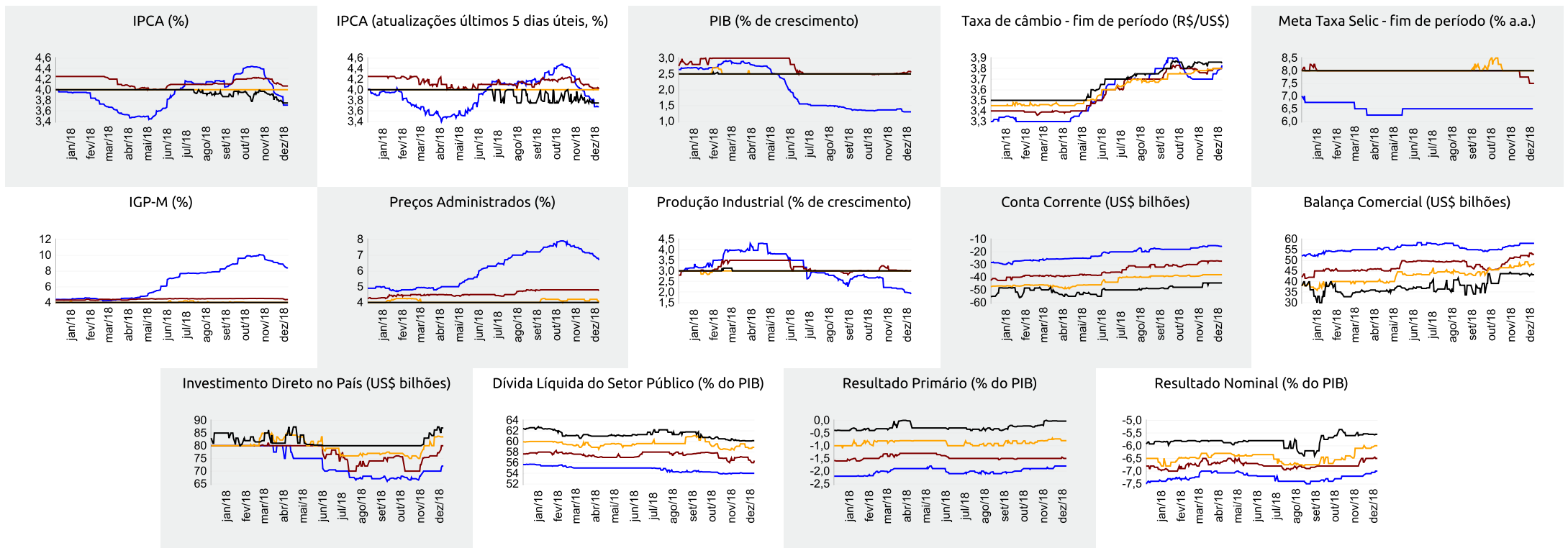



Expectativas de Mercado

14 de dezembro de 2018

▲ Aumento ▼ Diminuição = Estabilidade

Mediana - Agregado

	dez/18					jan/19					fev/19					Próximos 12 meses, suavizada					
	Há 4 semanas	Há 1 semana	Hoje	Comp. semanal *	Resp. **	Há 4 semanas	Há 1 semana	Hoje	Comp. semanal *	Resp. **	Há 4 semanas	Há 1 semana	Hoje	Comp. semanal *	Resp. **	Há 4 semanas	Há 1 semana	Hoje	Comp. semanal *	Resp. **	
IPCA (%)	0,25	0,12	0,11	▼ (6)	113	0,45	0,40	0,39	▼ (1)	107	0,45	0,44	0,45	▲ (1)	106	3,78	3,77	3,80	▲ (3)	93	
IPCA (atualizações últimos 5 dias úteis, %)	0,25	0,09	0,09	= (1)	44	0,42	0,38	0,37	▼ (2)	43	0,44	0,44	0,43	▼ (2)	43	3,66	3,62	3,79	▲ (2)	41	
Taxa de câmbio - fim de período (R\$/US\$)	3,70	3,78	3,83	▲ (3)	97	3,71	3,75	3,80	▲ (3)	92	3,72	3,75	3,80	▲ (2)	93						
Meta Taxa Selic (% a.a.)	6,50	6,50	-	= (30)	99	-	-	-	= (30)	99	6,50	6,50	6,50	= (30)	99						
IGP-M (%)	0,20	0,00	-0,33	▼ (3)	67	0,43	0,40	0,33	▼ (2)	62	0,38	0,37	0,36	▼ (3)	62	4,08	4,14	3,93	▼ (2)	52	

* comportamento dos indicadores desde o Focus-Relatório de Mercado anterior; os valores entre parênteses expressam o número de semanas em que vem ocorrendo o último comportamento ** número de respostas na amostra mais recente

dez/18 — jan/19 — fev/19 — Próximos 12 meses, suavizada

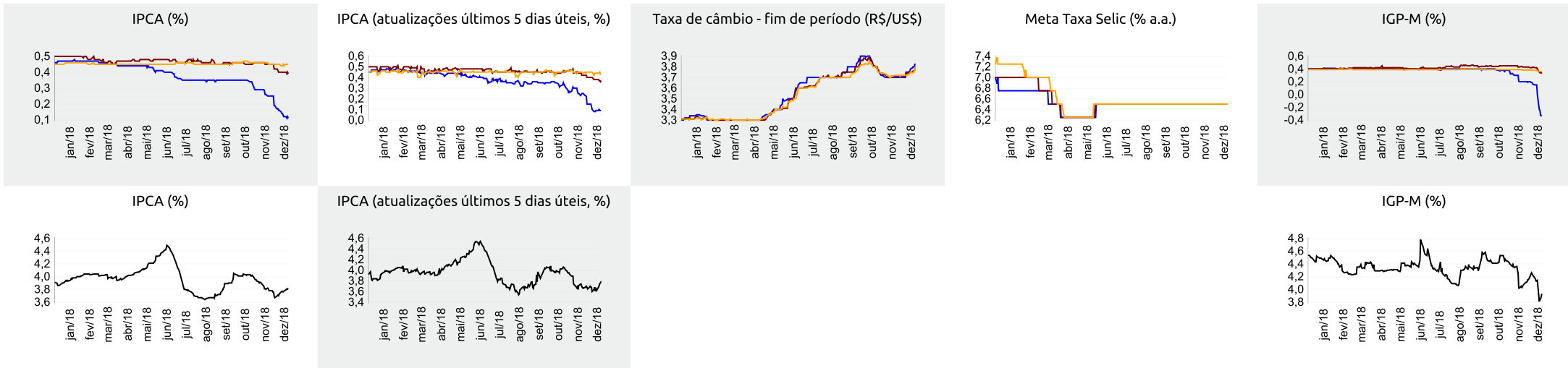



Expectativas de Mercado

14 de dezembro de 2018

▲ Aumento ▼ Diminuição = Estabilidade

Mediana - Top 5 Curto Prazo

	dez/18				jan/19				fev/19			
	Há 4 semanas	Há 1 semana	Hoje	Comp. semanal *	Há 4 semanas	Há 1 semana	Hoje	Comp. semanal *	Há 4 semanas	Há 1 semana	Hoje	Comp. semanal *
IPCA (%)	0,23	0,14	0,14	= (1)	0,54	0,37	0,36	▼ (2)	0,45	0,42	0,42	= (1)
IGP-M (%)	0,20	0,22	-1,02	▼ (1)	0,40	0,43	0,20	▼ (1)	0,40	0,40	0,40	= (9)
Taxa de câmbio - fim de período (R\$/US\$)	3,70	3,75	3,87	▲ (1)	3,70	3,72	3,80	▲ (1)	3,70	3,73	3,70	▼ (1)
Meta Taxa Selic (% a.a.)	6,50	6,50	-	-	-	-	-	-	6,50	6,50	6,50	= (29)

* comportamento dos indicadores desde o Focus-Relatório de Mercado anterior; os valores entre parênteses expressam o número de semanas em que vem ocorrendo o último comportamento ** número de respostas na amostra mais recente

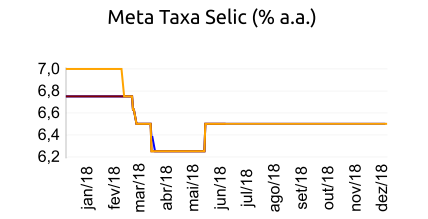
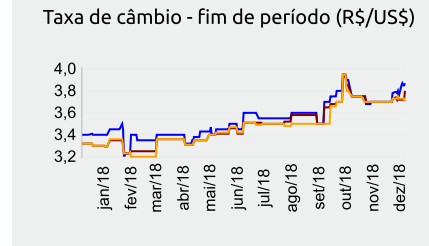
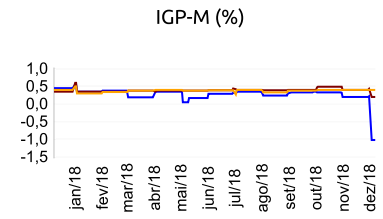
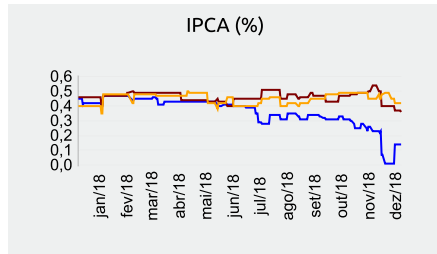

dez/18 — jan/19 — fev/19

Mediana - Top 5 Curto Prazo

	2018				2019				2020				2021			
	Há 4 semanas	Há 1 semana	Hoje	Comp. semanal *	Há 4 semanas	Há 1 semana	Hoje	Comp. semanal *	Há 4 semanas	Há 1 semana	Hoje	Comp. semanal *	Há 4 semanas	Há 1 semana	Hoje	Comp. semanal *
IPCA (%)	4,12	3,74	3,74	= (1)	4,23	3,98	3,98	= (1)	4,00	3,97	3,98	▲ (1)	3,75	3,75	3,75	= (5)
IGP-M (%)	8,98	8,95	7,60	▼ (1)	4,26	4,26	4,17	▼ (1)	4,00	4,25	4,25	= (1)	4,00	4,13	4,13	= (1)
Taxa de câmbio - fim de período (R\$/US\$)	3,70	3,75	3,87	▲ (1)	3,85	3,80	3,80	= (1)	4,00	3,80	3,80	= (1)	4,00	3,82	3,82	= (1)
Meta Taxa Selic - fim de período (% a.a.)	6,50	6,50	-	-	7,50	7,25	7,00	▼ (2)	8,00	8,00	8,00	= (6)	8,00	8,00	8,00	= (75)

* comportamento dos indicadores desde o Focus-Relatório de Mercado anterior; os valores entre parênteses expressam o número de semanas em que vem ocorrendo o último comportamento ** número de respostas na amostra mais recente

Mediana - Top 5 Médio Prazo

	2018				2019				2020				2021			
	Há 4 semanas	Há 1 semana	Hoje	Comp. semanal *	Há 4 semanas	Há 1 semana	Hoje	Comp. semanal *	Há 4 semanas	Há 1 semana	Hoje	Comp. semanal *	Há 4 semanas	Há 1 semana	Hoje	Comp. semanal *
IPCA (%)	4,05	3,66	3,74	▲ (1)	4,10	4,20	4,10	▼ (1)	4,00	4,00	4,00	= (27)	3,75	3,75	3,75	= (5)
IGP-M (%)	9,33	8,46	7,66	▼ (3)	4,50	4,26	4,20	▼ (2)	4,00	4,00	4,00	= (10)	3,88	3,88	4,00	▲ (1)
Taxa de câmbio - fim de período (R\$/US\$)	3,73	3,80	3,85	▲ (1)	3,70	3,70	3,70	= (5)	3,90	3,80	3,80	= (1)	3,90	3,80	3,80	= (1)
Meta Taxa Selic - fim de período (% a.a.)	6,50	6,50	-	-	7,50	7,25	7,00	▼ (1)	8,25	8,00	8,00	= (3)	8,00	8,00	8,00	= (14)

* comportamento dos indicadores desde o Focus-Relatório de Mercado anterior; os valores entre parênteses expressam o número de semanas em que vem ocorrendo o último comportamento ** número de respostas na amostra mais recente