



▲ Aumento ▼ Diminuição = Estabilidade

Mediana - Agregado	2018					2019					2020					2021				
	Há 4 semanas	Há 1 semana	Hoje	Comp. semanal *	Resp. **	Há 4 semanas	Há 1 semana	Hoje	Comp. semanal *	Resp. **	Há 4 semanas	Há 1 semana	Hoje	Comp. semanal *	Resp. **	Há 4 semanas	Há 1 semana	Hoje	Comp. semanal *	Resp. **
IPCA (%)	4,43	4,40	4,23	▼ (3)	120	4,21	4,22	4,21	▼ (1)	115	4,00	4,00	4,00	= (71)	98	3,92	3,97	3,95	▼ (1)	90
IPCA (atualizações últimos 5 dias úteis, %)	4,45	4,28	4,08	▼ (3)	57	4,19	4,14	4,20	▲ (1)	55	4,00	4,00	4,00	= (71)	46	3,75	3,75	3,97	▲ (1)	41
PIB (% de crescimento)	1,34	1,36	1,36	= (2)	76	2,50	2,50	2,50	= (2)	75	2,50	2,50	2,50	= (37)	56	2,50	2,50	2,50	= (87)	53
Taxa de câmbio - fim de período (R\$/US\$)	3,81	3,70	3,70	= (1)	105	3,80	3,80	3,76	▼ (1)	96	3,75	3,78	3,78	= (1)	73	3,86	3,86	3,86	= (1)	66
Meta Taxa Selic - fim de período (% a.a.)	6,50	6,50	6,50	= (24)	109	8,00	8,00	8,00	= (43)	99	8,38	8,00	8,00	= (2)	87	8,00	8,00	8,00	= (71)	81
IGP-M (%)	9,92	10,03	9,44	▼ (1)	68	4,50	4,51	4,50	▼ (1)	63	4,00	4,00	4,00	= (4)	47	4,00	4,00	4,00	= (69)	43
Preços Administrados (%)	7,84	7,55	7,48	▼ (3)	31	4,80	4,80	4,80	= (9)	32	4,20	4,20	4,20	= (2)	24	4,00	4,00	4,00	= (67)	22
Produção Industrial (% de crescimento)	2,67	2,22	2,22	= (1)	18	3,00	3,24	3,04	▼ (1)	17	3,00	3,00	3,00	= (39)	14	3,00	3,00	3,00	= (35)	12
Conta Corrente (US\$ bilhões)	-18,00	-16,90	-16,00	▲ (3)	29	-31,70	-30,00	-28,00	▲ (1)	27	-39,00	-39,25	-39,00	▲ (1)	21	-47,90	-47,90	-47,90	= (7)	14
Balança Comercial (US\$ bilhões)	55,00	56,41	56,70	▲ (4)	31	45,50	49,00	51,00	▲ (4)	29	45,52	46,50	46,50	= (2)	19	39,10	43,70	43,70	= (2)	15
Investimento Direto no País (US\$ bilhões)	68,00	67,00	68,50	▲ (1)	28	75,65	70,00	72,50	▲ (1)	26	77,00	76,00	77,00	▲ (1)	20	80,00	80,00	80,00	= (22)	16
Dívida Líquida do Setor Público (% do PIB)	54,20	53,90	54,00	▲ (1)	22	57,80	56,40	56,45	▲ (1)	22	59,10	58,55	58,70	▲ (1)	19	60,50	60,35	60,50	▲ (1)	17
Resultado Primário (% do PIB)	-1,90	-1,90	-1,90	= (4)	31	-1,50	-1,50	-1,50	= (9)	31	-0,91	-0,81	-0,81	= (1)	24	-0,22	-0,20	-0,03	▲ (2)	23
Resultado Nominal (% do PIB)	-7,30	-7,20	-7,20	= (3)	20	-6,80	-6,80	-6,80	= (8)	20	-6,55	-6,40	-6,10	▲ (1)	17	-5,60	-5,60	-5,60	= (2)	16

* comportamento dos indicadores desde o Focus-Relatório de Mercado anterior; os valores entre parênteses expressam o número de semanas em que vem ocorrendo o último comportamento ** número de respostas na amostra mais recente

2018 — 2019 — 2020 — 2021

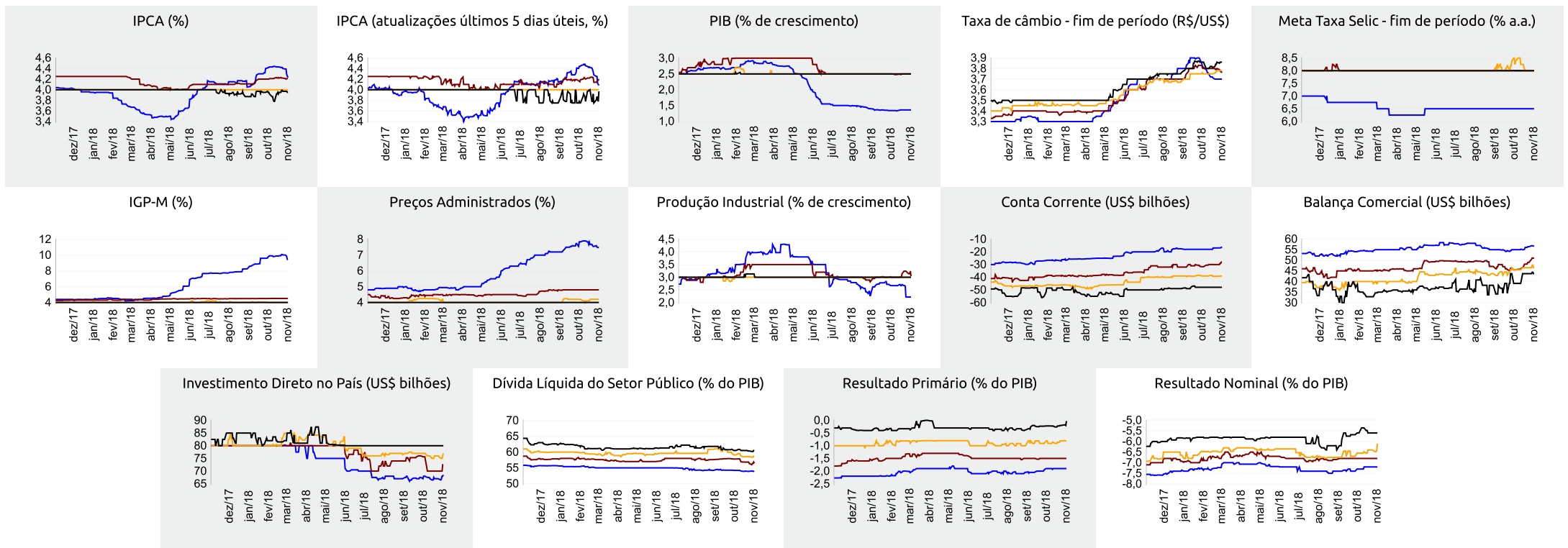



Expectativas de Mercado

9 de novembro de 2018

▲ Aumento ▼ Diminuição = Estabilidade

Mediana - Agregado

	nov/18					dez/18					jan/19					Próximos 12 meses, suavizada				
	Há 4 semanas	Há 1 semana	Hoje	Comp. semanal *	Resp. **	Há 4 semanas	Há 1 semana	Hoje	Comp. semanal *	Resp. **	Há 4 semanas	Há 1 semana	Hoje	Comp. semanal *	Resp. **	Há 4 semanas	Há 1 semana	Hoje	Comp. semanal *	Resp. **
IPCA (%)	0,30	0,20	0,15	▼ (3)	116	0,35	0,29	0,26	▼ (1)	116	0,45	0,46	0,45	▼ (1)	101	4,03	3,91	3,80	▼ (5)	83
IPCA (atualizações últimos 5 dias úteis, %)	0,30	0,08	0,01	▼ (5)	57	0,32	0,30	0,25	▼ (1)	57	0,44	0,44	0,44	= (1)	52	4,02	3,74	3,71	▼ (4)	42
Taxa de câmbio - fim de período (R\$/US\$)	3,85	3,70	3,70	= (1)	99	3,81	3,70	3,70	= (1)	105	3,81	3,70	3,71	▲ (1)	92					
Meta Taxa Selic (% a.a.)	6,50	-	-			6,50	6,50	6,50	= (24)	109	-	-	-							
IGP-M (%)	0,40	0,34	0,08	▼ (2)	68	0,38	0,30	0,20	▼ (3)	67	0,45	0,45	0,43	▼ (1)	63	4,53	4,34	4,02	▼ (4)	49

* comportamento dos indicadores desde o Focus-Relatório de Mercado anterior; os valores entre parênteses expressam o número de semanas em que vem ocorrendo o último comportamento ** número de respostas na amostra mais recente

nov/18 — dez/18 — jan/19 — Próximos 12 meses, suavizada

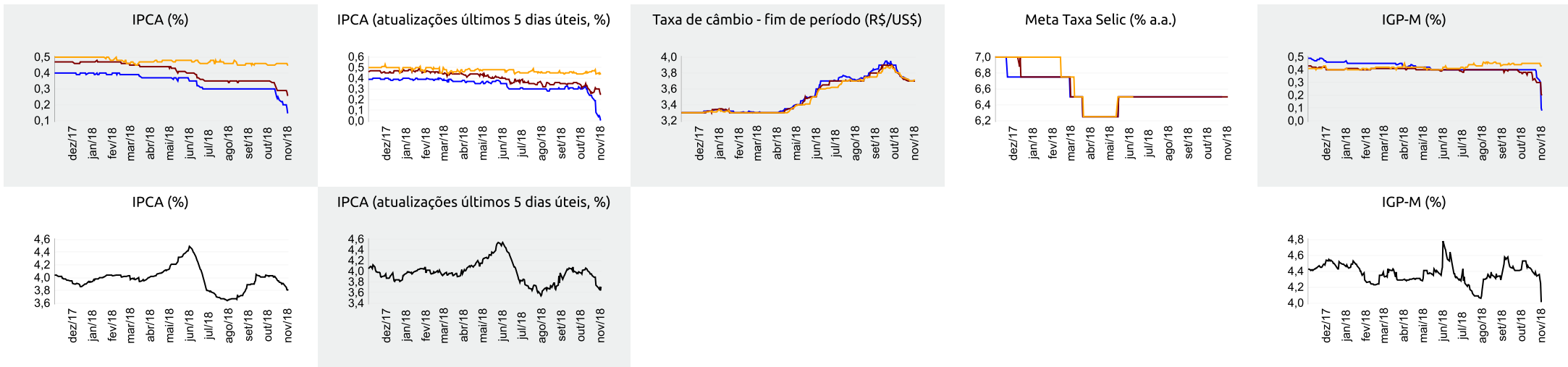



▲ Aumento ▼ Diminuição = Estabilidade

Mediana - Top 5 Curto Prazo

	nov/18				dez/18				jan/19			
	Há 4 semanas	Há 1 semana	Hoje	Comp. semanal *	Há 4 semanas	Há 1 semana	Hoje	Comp. semanal *	Há 4 semanas	Há 1 semana	Hoje	Comp. semanal *
IPCA (%)	0,30	0,16	0,05	▼ (1)	0,31	0,28	0,26	▼ (1)	0,47	0,49	0,50	▲ (1)
IGP-M (%)	0,40	0,28	-0,45	▼ (2)	0,33	0,33	0,20	▼ (1)	0,49	0,49	0,40	▼ (1)
Taxa de câmbio - fim de período (R\$/US\$)	3,95	3,65	3,70	▲ (1)	3,90	3,68	3,70	▲ (1)	3,85	3,70	3,70	= (1)
Meta Taxa Selic (% a.a.)	6,50	-	-	-	6,50	6,50	6,50	= (24)	-	-	-	-

* comportamento dos indicadores desde o Focus-Relatório de Mercado anterior; os valores entre parênteses expressam o número de semanas em que vem ocorrendo o último comportamento ** número de respostas na amostra mais recente

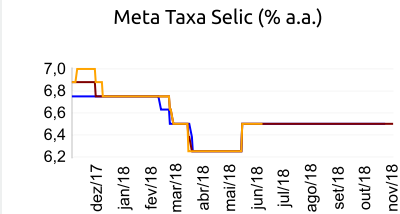
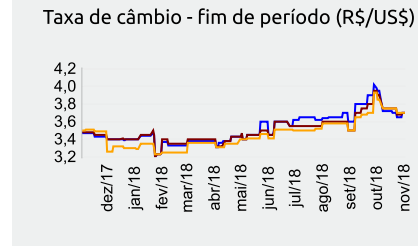
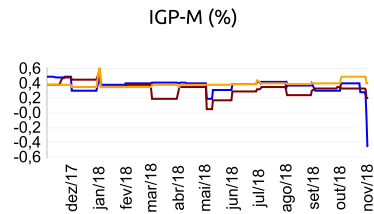
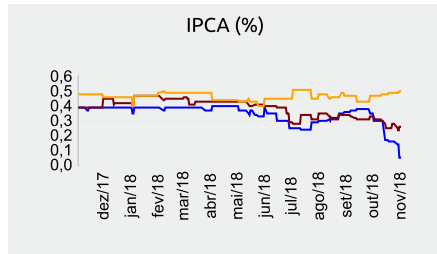

nov/18 — dez/18 — jan/19 —

Mediana - Top 5 Curto Prazo

	2018				2019				2020				2021			
	Há 4 semanas	Há 1 semana	Hoje	Comp. semanal *	Há 4 semanas	Há 1 semana	Hoje	Comp. semanal *	Há 4 semanas	Há 1 semana	Hoje	Comp. semanal *	Há 4 semanas	Há 1 semana	Hoje	Comp. semanal *
IPCA (%)	4,45	4,41	4,13	▼ (1)	4,32	4,32	4,23	▼ (1)	4,00	4,00	4,00	= (65)	3,88	3,88	3,75	▼ (1)
IGP-M (%)	10,23	10,06	8,98	▼ (2)	4,44	4,44	4,26	▼ (1)	4,13	4,13	4,00	▼ (1)	4,00	4,00	4,00	= (17)
Taxa de câmbio - fim de período (R\$/US\$)	3,90	3,68	3,70	▲ (1)	3,90	3,80	3,80	= (1)	3,95	3,95	4,00	▲ (1)	4,00	4,00	4,00	= (4)
Meta Taxa Selic - fim de período (% a.a.)	6,50	6,50	6,50	= (24)	7,88	7,50	7,50	= (1)	8,07	8,00	8,00	= (1)	8,00	8,00	8,00	= (70)

* comportamento dos indicadores desde o Focus-Relatório de Mercado anterior; os valores entre parênteses expressam o número de semanas em que vem ocorrendo o último comportamento ** número de respostas na amostra mais recente

Mediana - Top 5 Médio Prazo

	2018				2019				2020				2021			
	Há 4 semanas	Há 1 semana	Hoje	Comp. semanal *	Há 4 semanas	Há 1 semana	Hoje	Comp. semanal *	Há 4 semanas	Há 1 semana	Hoje	Comp. semanal *	Há 4 semanas	Há 1 semana	Hoje	Comp. semanal *
IPCA (%)	4,50	4,28	4,08	▼ (2)	4,23	3,82	4,25	▲ (1)	4,00	4,00	4,00	= (22)	3,88	3,88	3,75	▼ (1)
IGP-M (%)	9,72	10,09	9,36	▼ (1)	4,86	4,86	4,50	▼ (1)	4,00	4,00	4,00	= (5)	4,00	4,00	3,88	▼ (1)
Taxa de câmbio - fim de período (R\$/US\$)	4,00	3,73	3,73	= (1)	3,73	3,75	3,70	▼ (1)	3,76	4,10	3,90	▼ (1)	4,00	4,10	3,90	▼ (1)
Meta Taxa Selic - fim de período (% a.a.)	6,50	6,50	6,50	= (25)	8,00	7,50	7,50	= (1)	8,25	8,25	8,25	= (4)	8,00	8,00	8,00	= (9)

* comportamento dos indicadores desde o Focus-Relatório de Mercado anterior; os valores entre parênteses expressam o número de semanas em que vem ocorrendo o último comportamento ** número de respostas na amostra mais recente