

▲ Aumento ▼ Diminuição = Estabilidade

Mediana - Agregado	2018					2019					2020					2021				
	Há 4 semanas	Há 1 semana	Hoje	Comp. semanal *	Resp. **	Há 4 semanas	Há 1 semana	Hoje	Comp. semanal *	Resp. **	Há 4 semanas	Há 1 semana	Hoje	Comp. semanal *	Resp. **	Há 4 semanas	Há 1 semana	Hoje	Comp. semanal *	Resp. **
IPCA (%)	4,30	4,44	4,43	▼ (1)	115	4,20	4,22	4,22	▲ (1)	110	4,00	4,00	4,00	= (69)	93	3,97	3,78	3,95	▲ (1)	86
IPCA (atualizações últimos 5 dias úteis, %)	4,28	4,45	4,42	▼ (1)	89	4,17	4,20	4,23	▲ (2)	85	4,00	4,00	4,00	= (69)	72	3,75	3,78	4,00	▲ (2)	68
PIB (% de crescimento)	1,35	1,34	1,36	▲ (1)	69	2,50	2,49	2,50	▲ (1)	68	2,50	2,50	2,50	= (35)	52	2,50	2,50	2,50	= (85)	50
Taxa de câmbio - fim de período (R\$/US\$)	3,89	3,75	3,71	▼ (3)	102	3,83	3,80	3,80	= (2)	90	3,75	3,75	3,75	= (5)	74	3,87	3,80	3,81	▲ (1)	66
Meta Taxa Selic - fim de período (% a.a.)	6,50	6,50	6,50	= (22)	102	8,00	8,00	8,00	= (41)	91	8,19	8,25	8,00	▼ (2)	81	8,00	8,00	8,00	= (69)	76
IGP-M (%)	9,60	9,84	9,92	▲ (1)	65	4,50	4,51	4,50	▼ (1)	59	4,05	4,00	4,00	= (2)	44	4,00	4,00	4,00	= (67)	41
Preços Administrados (%)	7,60	7,90	7,68	▼ (1)	29	4,80	4,80	4,80	= (7)	29	4,20	4,10	4,20	▲ (1)	23	4,00	4,00	4,00	= (65)	21
Produção Industrial (% de crescimento)	2,78	2,67	2,71	▲ (1)	20	3,00	3,00	3,14	▲ (1)	18	3,00	3,00	3,00	= (37)	16	3,00	3,00	3,00	= (33)	13
Conta Corrente (US\$ bilhões)	-18,00	-18,00	-16,95	▲ (1)	28	-30,00	-30,00	-30,00	= (1)	26	-39,00	-39,00	-39,25	▼ (1)	21	-47,90	-47,90	-47,90	= (5)	14
Balança Comercial (US\$ bilhões)	54,60	55,25	56,06	▲ (2)	30	45,60	46,00	48,20	▲ (2)	28	42,99	45,52	46,50	▲ (1)	19	34,50	39,10	43,70	▲ (1)	15
Investimento Direto no País (US\$ bilhões)	67,00	67,00	67,00	= (1)	27	75,65	70,00	70,00	= (1)	25	77,00	76,00	76,00	= (1)	20	80,00	80,00	80,00	= (20)	15
Dívida Líquida do Setor Público (% do PIB)	54,26	54,00	54,00	= (1)	23	57,95	56,90	56,80	▼ (4)	23	59,95	58,80	58,60	▼ (5)	20	60,75	60,50	60,50	= (2)	18
Resultado Primário (% do PIB)	-2,00	-1,90	-1,90	= (2)	30	-1,50	-1,50	-1,50	= (7)	30	-0,91	-0,86	-0,86	= (1)	24	-0,23	-0,22	-0,22	= (2)	23
Resultado Nominal (% do PIB)	-7,40	-7,20	-7,20	= (1)	20	-6,80	-6,80	-6,80	= (6)	20	-6,70	-6,48	-6,40	▲ (3)	17	-5,68	-5,36	-5,60	▼ (1)	16

\* comportamento dos indicadores desde o Focus-Relatório de Mercado anterior; os valores entre parênteses expressam o número de semanas em que vem ocorrendo o último comportamento \*\* número de respostas na amostra mais recente

2018 — 2019 — 2020 — 2021 —

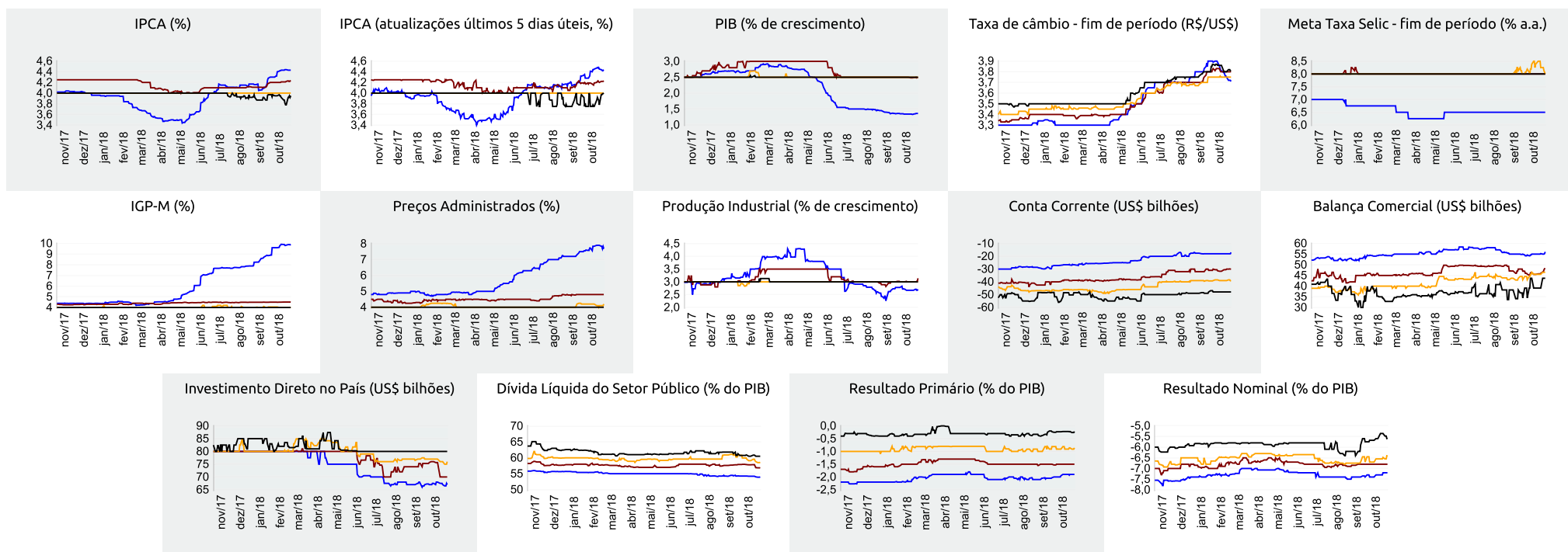



# Focus Relatório de Mercado

## Expectativas de Mercado

26 de outubro de 2018

▲ Aumento ▼ Diminuição = Estabilidade

### Mediana - Agregado

	out/18					nov/18					dez/18					Próximos 12 meses, suavizada				
	Há 4 semanas	Há 1 semana	Hoje	Comp. semanal *	Resp. **	Há 4 semanas	Há 1 semana	Hoje	Comp. semanal *	Resp. **	Há 4 semanas	Há 1 semana	Hoje	Comp. semanal *	Resp. **	Há 4 semanas	Há 1 semana	Hoje	Comp. semanal *	Resp. **
IPCA (%)	0,37	0,47	0,55	▲ (7)	113	0,30	0,30	0,23	▼ (1)	111	0,35	0,33	0,29	▼ (2)	111	4,01	4,02	3,93	▼ (3)	84
IPCA (atualizações últimos 5 dias úteis, %)	0,37	0,52	0,55	▲ (4)	88	0,30	0,27	0,22	▼ (3)	87	0,36	0,31	0,26	▼ (4)	87	4,00	4,01	3,92	▼ (2)	64
Taxa de câmbio - fim de período (R\$/US\$)	4,02	3,75	3,72	▼ (2)	96	3,93	3,75	3,73	▼ (4)	96	3,89	3,75	3,71	▼ (3)	102					
Meta Taxa Selic (% a.a.)	-	-	-	-	-	6,50	6,50	6,50	= (22)	99	6,50	6,50	6,50	= (22)	102					
IGP-M (%)	0,44	0,80	0,85	▲ (7)	67	0,40	0,40	0,40	= (22)	65	0,40	0,38	0,32	▼ (1)	65	4,41	4,45	4,39	▼ (2)	49

\* comportamento dos indicadores desde o Focus-Relatório de Mercado anterior; os valores entre parênteses expressam o número de semanas em que vem ocorrendo o último comportamento \*\* número de respostas na amostra mais recente

out/18 — nov/18 — dez/18 — Próximos 12 meses, suavizada

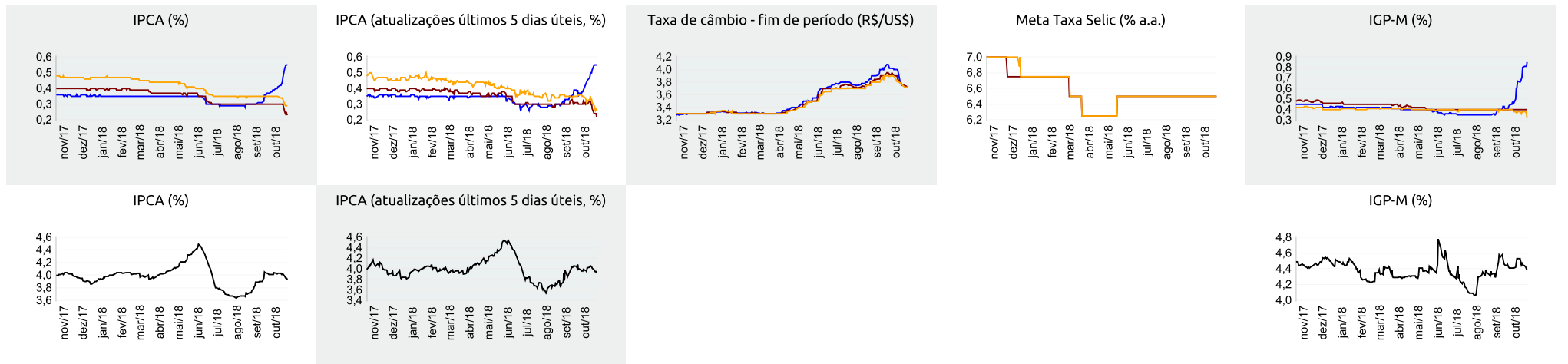



Focus Relatório de Mercado



Expectativas de Mercado

26 de outubro de 2018

▲ Aumento ▼ Diminuição = Estabilidade

Mediana - Top 5 Curto Prazo

	out/18				nov/18				dez/18			
	Há 4 semanas	Há 1 semana	Hoje	Comp. semanal *	Há 4 semanas	Há 1 semana	Hoje	Comp. semanal *	Há 4 semanas	Há 1 semana	Hoje	Comp. semanal *
IPCA (%)	0,44	0,42	0,57	▲ (1)	0,38	0,30	0,16	▼ (1)	0,31	0,30	0,25	▼ (3)
IGP-M (%)	0,52	1,00	1,00	= (2)	0,30	0,40	0,40	= (2)	0,33	0,33	0,33	= (2)
Taxa de câmbio - fim de período (R\$/US\$)	4,00	3,72	3,70	▼ (3)	3,90	3,72	3,70	▼ (3)	3,80	3,75	3,75	= (1)
Meta Taxa Selic (% a.a.)	-	-	-	-	6,50	6,50	6,50	= (22)	6,50	6,50	6,50	= (22)

\* comportamento dos indicadores desde o Focus-Relatório de Mercado anterior; os valores entre parênteses expressam o número de semanas em que vem ocorrendo o último comportamento \*\* número de respostas na amostra mais recente

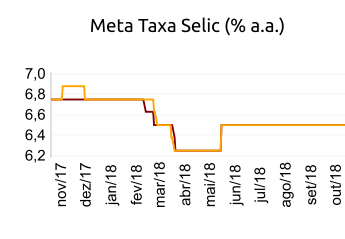
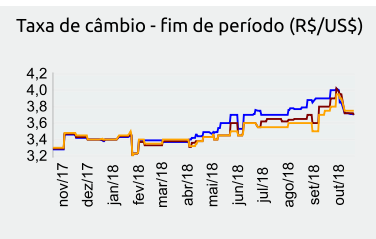
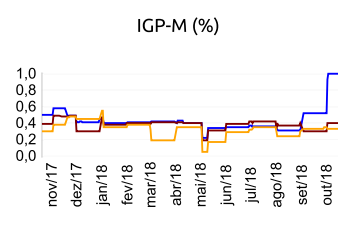
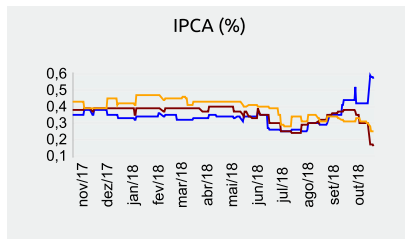

out/18 — nov/18 — dez/18

Mediana - Top 5 Curto Prazo

	2018				2019				2020				2021			
	Há 4 semanas	Há 1 semana	Hoje	Comp. semanal *	Há 4 semanas	Há 1 semana	Hoje	Comp. semanal *	Há 4 semanas	Há 1 semana	Hoje	Comp. semanal *	Há 4 semanas	Há 1 semana	Hoje	Comp. semanal *
IPCA (%)	4,46	4,43	4,40	▼ (2)	4,21	4,32	4,32	= (2)	4,00	4,00	4,00	= (63)	3,75	3,88	3,88	= (3)
IGP-M (%)	9,55	10,23	10,23	= (2)	4,45	4,44	4,44	= (3)	4,25	4,13	4,13	= (3)	4,00	4,00	4,00	= (15)
Taxa de câmbio - fim de período (R\$/US\$)	3,80	3,75	3,75	= (1)	3,70	3,90	3,83	▼ (1)	3,75	3,95	3,95	= (2)	3,73	4,00	4,00	= (2)
Meta Taxa Selic - fim de período (% a.a.)	6,50	6,50	6,50	= (22)	7,75	7,75	7,88	▲ (1)	8,00	8,07	8,07	= (2)	8,00	8,00	8,00	= (68)

\* comportamento dos indicadores desde o Focus-Relatório de Mercado anterior; os valores entre parênteses expressam o número de semanas em que vem ocorrendo o último comportamento \*\* número de respostas na amostra mais recente

Mediana - Top 5 Médio Prazo

	2018				2019				2020				2021			
	Há 4 semanas	Há 1 semana	Hoje	Comp. semanal *	Há 4 semanas	Há 1 semana	Hoje	Comp. semanal *	Há 4 semanas	Há 1 semana	Hoje	Comp. semanal *	Há 4 semanas	Há 1 semana	Hoje	Comp. semanal *
IPCA (%)	4,43	4,50	4,50	= (2)	4,22	4,23	3,97	▼ (1)	4,00	4,00	4,00	= (20)	3,75	3,88	3,88	= (3)
IGP-M (%)	9,71	10,00	10,01	▲ (2)	4,50	4,86	4,86	= (3)	4,25	4,00	4,00	= (3)	4,00	4,00	4,00	= (20)
Taxa de câmbio - fim de período (R\$/US\$)	3,95	3,80	3,80	= (1)	3,57	3,59	3,59	= (1)	3,81	3,64	3,64	= (1)	3,86	3,73	3,73	= (1)
Meta Taxa Selic - fim de período (% a.a.)	6,50	6,50	6,50	= (23)	7,63	7,75	7,88	▲ (1)	8,00	8,25	8,25	= (2)	8,00	8,00	8,00	= (7)

\* comportamento dos indicadores desde o Focus-Relatório de Mercado anterior; os valores entre parênteses expressam o número de semanas em que vem ocorrendo o último comportamento \*\* número de respostas na amostra mais recente

