

Mediana - Agregado

	2020					2021					2022					2023				
	Há 4 semanas	Há 1 semana	Hoje	Comp. semanal *	Resp. **	Há 4 semanas	Há 1 semana	Hoje	Comp. semanal *	Resp. **	Há 4 semanas	Há 1 semana	Hoje	Comp. semanal *	Resp. **	Há 4 semanas	Há 1 semana	Hoje	Comp. semanal *	Resp. **
IPCA (%)	3,20	3,54	4,21	▲ (17)	126	3,17	3,47	3,34	▼ (1)	126	3,50	3,50	3,50	= (71)	109	3,25	3,25	3,25	= (21)	96
IPCA (atualizações últimos 5 dias úteis, %)	3,27	3,65	4,25	▲ (9)	101	3,27	3,56	3,33	▼ (1)	101	3,50	3,50	3,50	= (5)	89	3,25	3,25	3,25	= (14)	80
PIB (% de crescimento)	-4,80	-4,50	-4,40	▲ (5)	81	3,31	3,45	3,50	▲ (3)	81	2,50	2,50	2,50	= (137)	62	2,50	2,50	2,50	= (92)	58
Taxa de câmbio - fim de período (R\$/US\$)	5,45	5,36	5,22	▼ (4)	111	5,20	5,20	5,10	▼ (1)	109	5,00	5,00	5,00	= (6)	84	4,94	4,97	4,94	▼ (1)	76
Meta Taxa Selic - fim de período (% a.a.)	2,00	2,00	2,00	= (23)	115	2,75	3,00	3,00	= (2)	115	4,50	4,50	4,50	= (15)	100	6,00	6,00	6,00	= (6)	85
IGP-M (%)	20,47	23,60	24,09	▲ (21)	77	4,34	4,77	4,73	▼ (1)	72	4,00	4,00	4,00	= (20)	54	3,67	3,69	3,59	▼ (1)	46
Preços Administrados (%)	0,80	0,81	2,33	▲ (2)	31	4,07	4,80	4,27	▼ (1)	31	3,50	3,75	3,73	▼ (1)	30	3,50	3,50	3,50	= (49)	20
Produção Industrial (% de crescimento)	-5,49	-5,03	-5,00	▲ (9)	14	4,00	5,00	5,00	= (1)	13	2,50	2,29	2,48	▲ (1)	12	3,00	3,00	3,00	= (12)	8
Conta Corrente (US\$ bilhões)	-4,00	-3,25	-4,22	▼ (1)	22	-19,20	-17,40	-16,00	▲ (2)	22	-25,50	-25,50	-26,00	▼ (1)	13	-32,00	-32,00	-32,10	▼ (1)	12
Balança Comercial (US\$ bilhões)	57,90	57,90	58,00	▲ (2)	23	55,00	56,50	56,50	= (1)	23	48,00	50,00	50,00	= (1)	12	45,00	45,00	43,70	▼ (1)	9
Investimento Direto no País (US\$ bilhões)	50,00	45,00	43,15	▼ (1)	22	65,00	60,00	60,00	= (3)	22	70,00	70,00	70,00	= (4)	14	77,50	77,50	75,00	▼ (1)	13
Dívida Líquida do Setor Público (% do PIB)	67,74	66,20	66,10	▼ (2)	25	70,00	68,44	68,10	▼ (4)	25	72,10	70,83	70,40	▼ (4)	21	74,45	72,90	72,40	▼ (1)	17
Resultado Primário (% do PIB)	-11,90	-11,50	-11,50	= (1)	27	-3,00	-2,90	-2,90	= (1)	27	-2,05	-2,00	-2,20	▼ (1)	23	-1,50	-1,42	-1,47	▼ (1)	18
Resultado Nominal (% do PIB)	-15,70	-15,31	-15,31	= (1)	25	-6,75	-6,60	-7,00	▼ (1)	25	-6,00	-6,00	-6,20	▼ (1)	21	-6,90	-6,20	-6,20	= (3)	17

\* comportamento dos indicadores desde o Focus-Relatório de Mercado anterior; os valores entre parênteses expressam o número de semanas em que vem ocorrendo o último comportamento \*\* número de respostas na amostra mais recente

2020 — 2021 — 2022 — 2023

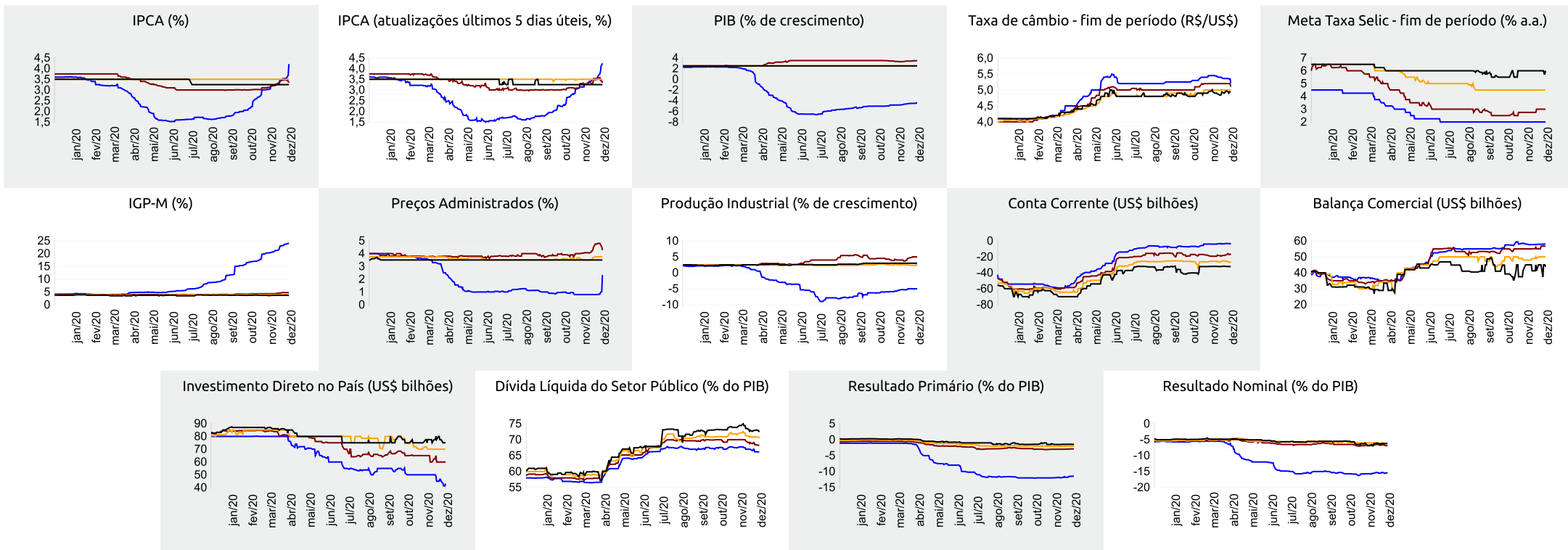



Expectativas de Mercado

4 de dezembro de 2020

▲ Aumento ▼ Diminuição = Estabilidade

Mediana - Agregado

	nov/20					dez/20					jan/21					Próximos 12 meses, suavizada				
	Há 4 semanas	Há 1 semana	Hoje	Comp. semanal *	Resp. **	Há 4 semanas	Há 1 semana	Hoje	Comp. semanal *	Resp. **	Há 4 semanas	Há 1 semana	Hoje	Comp. semanal *	Resp. **	Há 4 semanas	Há 1 semana	Hoje	Comp. semanal *	Resp. **
IPCA (%)	0,40	0,62	0,77	▲ (11)	124	0,55	0,67	1,17	▲ (8)	124	0,38	0,47	0,39	▼ (1)	123	3,52	3,86	4,09	▲ (4)	115
IPCA (atualizações últimos 5 dias úteis, %)	0,47	0,73	0,78	▲ (11)	101	0,57	0,69	1,20	▲ (5)	101	0,40	0,50	0,38	▼ (1)	100	3,67	3,96	4,14	▲ (5)	94
Taxa de câmbio - fim de período (R\$/US\$)	5,50	5,40	-			5,45	5,36	5,22	▼ (4)	111	5,40	5,31	5,23	▼ (1)	106					
Meta Taxa Selic (% a.a.)	-	-	-			2,00	2,00	2,00	= (23)	115	2,00	2,00	2,00	= (23)	113					
IGP-M (%)	1,39	-	-			0,60	1,33	1,74	▲ (7)	75	0,50	0,65	0,68	▲ (4)	74	5,44	5,72	5,72	= (1)	67

\* comportamento dos indicadores desde o Focus-Relatório de Mercado anterior; os valores entre parênteses expressam o número de semanas em que vem ocorrendo o último comportamento \*\* número de respostas na amostra mais recente

nov/20 — dez/20 — jan/21 — Próximos 12 meses, suavizada

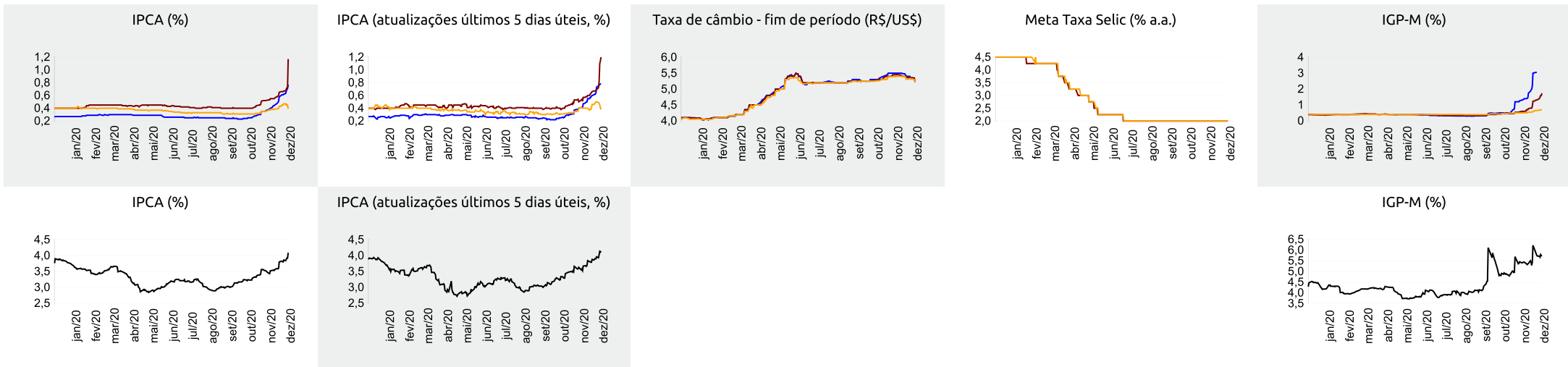



Expectativas de Mercado

4 de dezembro de 2020

▲ Aumento ▼ Diminuição = Estabilidade

Mediana - Top 5 Curto Prazo

	nov/20				dez/20				jan/21			
	Há 4 semanas	Há 1 semana	Hoje	Comp. semanal *	Há 4 semanas	Há 1 semana	Hoje	Comp. semanal *	Há 4 semanas	Há 1 semana	Hoje	Comp. semanal *
IPCA (%)	0,37	0,65	0,76	▲ (1)	0,52	0,66	1,12	▲ (3)	0,42	0,49	0,39	▼ (1)
IGP-M (%)	1,20	-	-	-	0,54	1,63	2,20	▲ (1)	0,50	0,78	1,10	▲ (1)
Taxa de câmbio - fim de período (R\$/US\$)	5,68	5,48	-	-	5,60	5,51	5,48	▼ (4)	5,57	5,51	5,48	▼ (3)
Meta Taxa Selic (% a.a.)	-	-	-	-	2,00	2,00	2,00	= (10)	2,00	2,00	2,00	= (10)

\* comportamento dos indicadores desde o Focus-Relatório de Mercado anterior; os valores entre parênteses expressam o número de semanas em que vem ocorrendo o último comportamento \*\* número de respostas na amostra mais recente

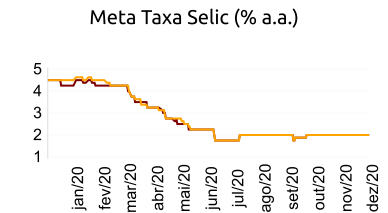
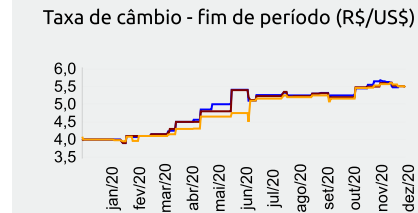
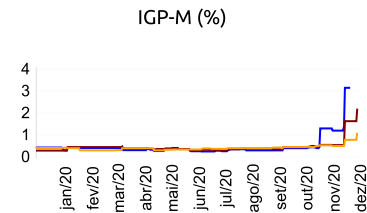
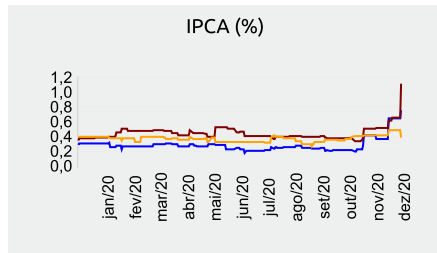

nov/20 — dez/20 — jan/21 —

Mediana - Top 5 Curto Prazo

	2020				2021				2022				2023			
	Há 4 semanas	Há 1 semana	Hoje	Comp. semanal *	Há 4 semanas	Há 1 semana	Hoje	Comp. semanal *	Há 4 semanas	Há 1 semana	Hoje	Comp. semanal *	Há 4 semanas	Há 1 semana	Hoje	Comp. semanal *
IPCA (%)	3,15	3,54	4,20	▲ (3)	3,01	3,37	3,35	▼ (1)	3,22	3,23	3,38	▲ (1)	3,25	3,25	3,25	= (12)
IGP-M (%)	20,16	23,96	24,65	▲ (1)	4,34	4,30	3,94	▼ (1)	3,90	3,90	3,90	= (4)	3,90	3,90	3,90	= (4)
Taxa de câmbio - fim de período (R\$/US\$)	5,60	5,51	5,48	▼ (4)	5,26	5,28	5,28	= (2)	4,95	4,95	4,95	= (4)	5,03	5,03	5,03	= (4)
Meta Taxa Selic - fim de período (% a.a.)	2,00	2,00	2,00	= (10)	3,00	3,00	3,00	= (4)	4,00	4,00	4,00	= (5)	5,25	5,25	5,25	= (5)

\* comportamento dos indicadores desde o Focus-Relatório de Mercado anterior; os valores entre parênteses expressam o número de semanas em que vem ocorrendo o último comportamento \*\* número de respostas na amostra mais recente

Mediana - Top 5 Médio Prazo

	2020				2021				2022				2023			
	Há 4 semanas	Há 1 semana	Hoje	Comp. semanal *	Há 4 semanas	Há 1 semana	Hoje	Comp. semanal *	Há 4 semanas	Há 1 semana	Hoje	Comp. semanal *	Há 4 semanas	Há 1 semana	Hoje	Comp. semanal *
IPCA (%)	3,08	3,51	4,04	▲ (13)	3,31	3,40	3,41	▲ (2)	3,50	3,50	3,50	= (8)	3,38	3,38	3,38	= (8)
IGP-M (%)	21,26	23,88	24,31	▲ (3)	6,48	5,86	6,41	▲ (1)	3,50	3,50	3,80	▲ (1)	3,50	3,50	3,50	= (4)
Taxa de câmbio - fim de período (R\$/US\$)	5,55	5,45	5,25	▼ (1)	5,24	5,22	5,22	= (2)	4,95	5,00	4,95	▼ (1)	4,95	4,95	4,95	= (4)
Meta Taxa Selic - fim de período (% a.a.)	2,00	2,00	2,00	= (12)	2,25	2,50	3,13	▲ (1)	4,00	4,00	4,00	= (12)	4,75	4,75	4,75	= (4)

\* comportamento dos indicadores desde o Focus-Relatório de Mercado anterior; os valores entre parênteses expressam o número de semanas em que vem ocorrendo o último comportamento \*\* número de respostas na amostra mais recente