

Mediana - Agregado

	2020					2021					2022					2023				
	Há 4 semanas	Há 1 semana	Hoje	Comp. semanal *	Resp. **	Há 4 semanas	Há 1 semana	Hoje	Comp. semanal *	Resp. **	Há 4 semanas	Há 1 semana	Hoje	Comp. semanal *	Resp. **	Há 4 semanas	Há 1 semana	Hoje	Comp. semanal *	Resp. **
IPCA (%)	2,47	3,02	3,20	▲ (13)	122	3,02	3,11	3,17	▲ (3)	119	3,50	3,50	3,50	= (67)	102	3,25	3,25	3,25	= (17)	90
IPCA (atualizações últimos 5 dias úteis, %)	2,64	3,14	3,27	▲ (5)	62	3,08	3,30	3,27	▼ (1)	61	3,50	3,50	3,50	= (1)	54	3,25	3,25	3,25	= (10)	46
PIB (% de crescimento)	-5,03	-4,81	-4,80	▲ (1)	79	3,50	3,34	3,31	▼ (4)	78	2,50	2,50	2,50	= (133)	59	2,50	2,50	2,50	= (88)	57
Taxa de câmbio - fim de período (R\$/US\$)	5,30	5,45	5,45	= (1)	105	5,10	5,20	5,20	= (2)	98	4,90	5,00	5,00	= (2)	78	4,80	4,94	4,94	= (1)	72
Meta Taxa Selic - fim de período (% a.a.)	2,00	2,00	2,00	= (19)	109	2,50	2,75	2,75	= (2)	108	4,50	4,50	4,50	= (11)	93	5,50	6,00	6,00	= (2)	81
IGP-M (%)	16,93	20,23	20,47	▲ (17)	74	4,30	4,34	4,34	= (1)	68	4,00	4,00	4,00	= (16)	49	3,73	3,69	3,67	▼ (1)	45
Preços Administrados (%)	0,92	0,80	0,80	= (2)	33	3,91	4,00	4,07	▲ (1)	33	3,59	3,59	3,50	▼ (1)	30	3,50	3,50	3,50	= (45)	22
Produção Industrial (% de crescimento)	-6,00	-5,74	-5,49	▲ (5)	14	4,53	4,27	4,00	▼ (1)	13	2,75	2,75	2,50	▼ (1)	11	3,00	3,00	3,00	= (8)	9
Conta Corrente (US\$ bilhões)	-6,81	-3,80	-4,00	▼ (1)	23	-17,00	-18,50	-19,20	▼ (2)	22	-26,00	-26,00	-25,50	▲ (2)	14	-40,20	-32,10	-32,00	▲ (2)	13
Balança Comercial (US\$ bilhões)	57,49	58,70	57,90	▼ (1)	23	55,00	55,00	55,00	= (5)	22	50,00	48,00	48,00	= (1)	11	39,25	41,25	45,00	▲ (3)	9
Investimento Direto no País (US\$ bilhões)	50,00	50,00	50,00	= (4)	24	65,00	65,00	65,00	= (5)	23	74,50	71,00	70,00	▼ (1)	15	75,00	75,00	77,50	▲ (1)	14
Dívida Líquida do Setor Público (% do PIB)	67,00	67,40	67,74	▲ (1)	22	69,20	70,00	70,00	= (3)	21	70,90	71,50	72,10	▲ (1)	17	73,10	73,80	74,45	▲ (1)	14
Resultado Primário (% do PIB)	-12,00	-12,00	-11,90	▲ (1)	23	-3,00	-3,00	-3,00	= (1)	22	-2,00	-2,00	-2,05	▼ (1)	18	-1,47	-1,25	-1,50	▼ (1)	15
Resultado Nominal (% do PIB)	-15,80	-15,70	-15,70	= (1)	21	-6,50	-6,75	-6,75	= (1)	20	-6,00	-6,00	-6,00	= (4)	16	-5,65	-6,05	-6,90	▼ (1)	13

* comportamento dos indicadores desde o Focus-Relatório de Mercado anterior; os valores entre parênteses expressam o número de semanas em que vem ocorrendo o último comportamento ** número de respostas na amostra mais recente

2020 — 2021 — 2022 — 2023

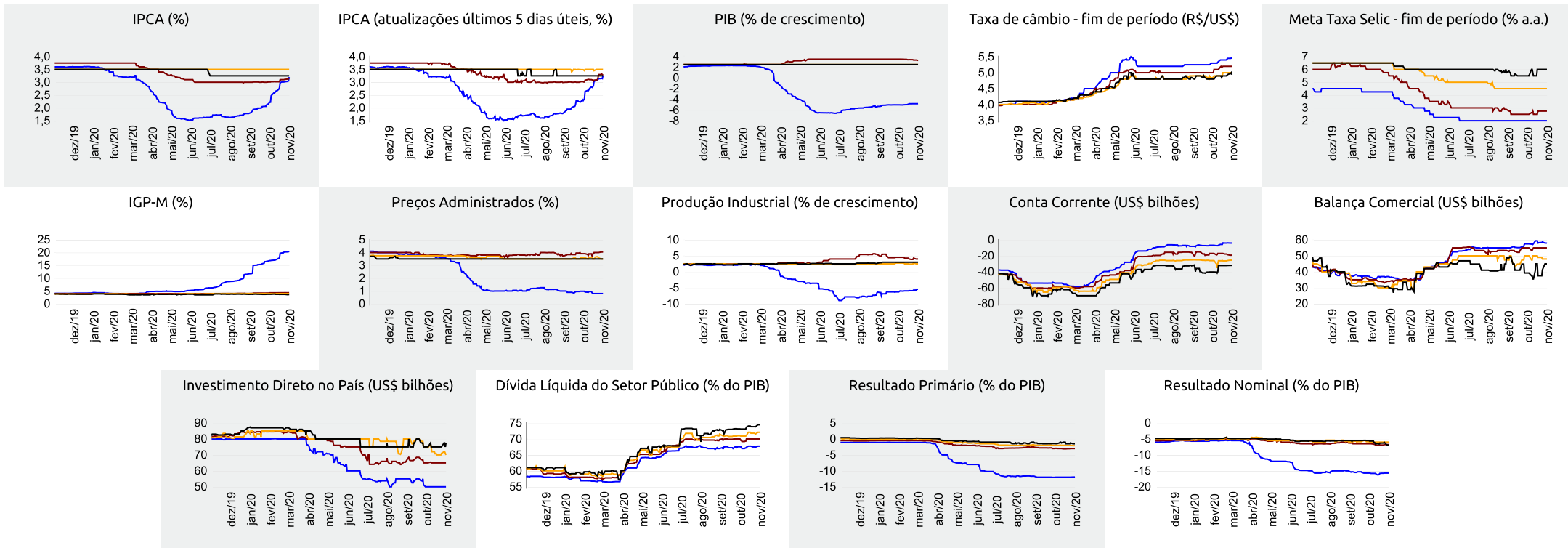



Expectativas de Mercado

6 de novembro de 2020

▲ Aumento ▼ Diminuição = Estabilidade

Mediana - Agregado	nov/20					dez/20					jan/21					Próximos 12 meses, suavizada				
	Há 4 semanas	Há 1 semana	Hoje	Comp. semanal *	Resp. **	Há 4 semanas	Há 1 semana	Hoje	Comp. semanal *	Resp. **	Há 4 semanas	Há 1 semana	Hoje	Comp. semanal *	Resp. **	Há 4 semanas	Há 1 semana	Hoje	Comp. semanal *	Resp. **
IPCA (%)	0,26	0,36	0,40	▲ (7)	121	0,40	0,52	0,55	▲ (4)	121	0,31	0,35	0,38	▲ (1)	115	3,29	3,52	3,52	= (1)	109
IPCA (atualizações últimos 5 dias úteis, %)	0,28	0,40	0,47	▲ (7)	62	0,43	0,50	0,57	▲ (1)	62	0,32	0,40	0,40	= (1)	60	3,43	3,63	3,67	▲ (1)	59
Taxa de câmbio - fim de período (R\$/US\$)	5,34	5,50	5,50	= (2)	103	5,30	5,45	5,45	= (1)	105	5,26	5,39	5,40	▲ (5)	97					
Meta Taxa Selic (% a.a.)	-	-	-			2,00	2,00	2,00	= (19)	109	2,00	2,00	2,00	= (19)	106					
IGP-M (%)	0,50	1,26	1,39	▲ (4)	73	0,45	0,56	0,60	▲ (3)	73	0,45	0,50	0,50	= (2)	70	4,89	5,45	5,44	▼ (2)	62

* comportamento dos indicadores desde o Focus-Relatório de Mercado anterior; os valores entre parênteses expressam o número de semanas em que vem ocorrendo o último comportamento ** número de respostas na amostra mais recente

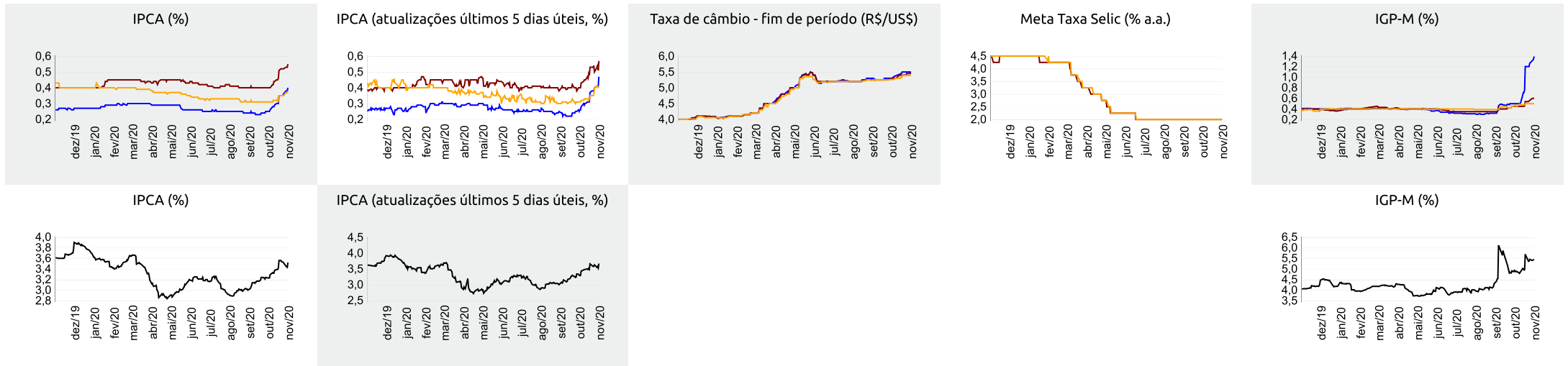



Expectativas de Mercado

6 de novembro de 2020

▲ Aumento ▼ Diminuição = Estabilidade

Mediana - Top 5 Curto Prazo

	nov/20				dez/20				jan/21			
	Há 4 semanas	Há 1 semana	Hoje	Comp. semanal *	Há 4 semanas	Há 1 semana	Hoje	Comp. semanal *	Há 4 semanas	Há 1 semana	Hoje	Comp. semanal *
IPCA (%)	0,22	0,42	0,37	▼ (1)	0,38	0,51	0,52	▲ (1)	0,40	0,42	0,42	= (2)
IGP-M (%)	0,43	1,30	1,20	▼ (1)	0,45	0,55	0,54	▼ (1)	0,47	0,53	0,50	▼ (1)
Taxa de câmbio - fim de período (R\$/US\$)	5,45	5,65	5,68	▲ (3)	5,48	5,50	5,60	▲ (1)	5,46	5,53	5,57	▲ (3)
Meta Taxa Selic (% a.a.)	-	-	-	-	2,00	2,00	2,00	= (6)	2,00	2,00	2,00	= (6)

* comportamento dos indicadores desde o Focus-Relatório de Mercado anterior; os valores entre parênteses expressam o número de semanas em que vem ocorrendo o último comportamento ** número de respostas na amostra mais recente

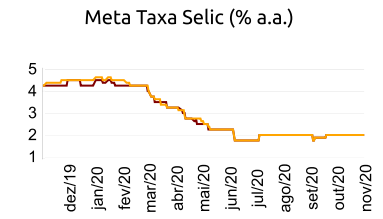
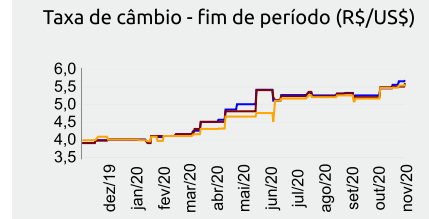
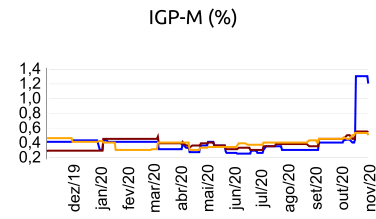
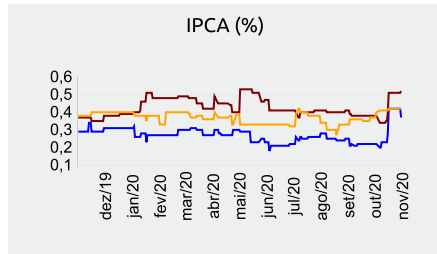

nov/20 — dez/20 — jan/21

Mediana - Top 5 Curto Prazo

	2020				2021				2022				2023			
	Há 4 semanas	Há 1 semana	Hoje	Comp. semanal *	Há 4 semanas	Há 1 semana	Hoje	Comp. semanal *	Há 4 semanas	Há 1 semana	Hoje	Comp. semanal *	Há 4 semanas	Há 1 semana	Hoje	Comp. semanal *
IPCA (%)	2,37	3,16	3,15	▼ (1)	3,16	3,10	3,01	▼ (2)	3,27	3,27	3,22	▼ (1)	3,25	3,25	3,25	= (8)
IGP-M (%)	16,41	20,29	20,16	▼ (1)	4,57	4,57	4,34	▼ (1)	3,70	3,70	3,90	▲ (1)	3,70	3,70	3,90	▲ (1)
Taxa de câmbio - fim de período (R\$/US\$)	5,48	5,50	5,60	▲ (1)	5,28	5,30	5,26	▼ (1)	5,18	5,10	4,95	▼ (1)	5,08	5,00	5,03	▲ (1)
Meta Taxa Selic - fim de período (% a.a.)	2,00	2,00	2,00	= (6)	2,50	2,75	3,00	▲ (1)	4,25	4,00	4,00	= (1)	5,38	5,25	5,25	= (1)

* comportamento dos indicadores desde o Focus-Relatório de Mercado anterior; os valores entre parênteses expressam o número de semanas em que vem ocorrendo o último comportamento ** número de respostas na amostra mais recente

Mediana - Top 5 Médio Prazo

	2020				2021				2022				2023			
	Há 4 semanas	Há 1 semana	Hoje	Comp. semanal *	Há 4 semanas	Há 1 semana	Hoje	Comp. semanal *	Há 4 semanas	Há 1 semana	Hoje	Comp. semanal *	Há 4 semanas	Há 1 semana	Hoje	Comp. semanal *
IPCA (%)	2,77	2,92	3,08	▲ (9)	3,17	3,27	3,31	▲ (1)	3,50	3,50	3,50	= (4)	3,38	3,38	3,38	= (4)
IGP-M (%)	18,00	20,96	21,26	▲ (6)	5,35	6,48	6,48	= (2)	4,00	4,00	3,50	▼ (1)	4,00	4,00	3,50	▼ (1)
Taxa de câmbio - fim de período (R\$/US\$)	5,40	5,50	5,55	▲ (1)	5,22	5,30	5,24	▼ (1)	4,90	5,10	4,95	▼ (1)	4,70	4,80	4,95	▲ (1)
Meta Taxa Selic - fim de período (% a.a.)	2,00	2,00	2,00	= (8)	2,00	2,00	2,25	▲ (1)	4,00	4,00	4,00	= (8)	4,75	4,63	4,75	▲ (1)

* comportamento dos indicadores desde o Focus-Relatório de Mercado anterior; os valores entre parênteses expressam o número de semanas em que vem ocorrendo o último comportamento ** número de respostas na amostra mais recente