



▲ Aumento ▼ Diminuição = Estabilidade

Mediana - Agregado	2020					2021					2022					2023				
	Há 4 semanas	Há 1 semana	Hoje	Comp. semanal *	Resp. **	Há 4 semanas	Há 1 semana	Hoje	Comp. semanal *	Resp. **	Há 4 semanas	Há 1 semana	Hoje	Comp. semanal *	Resp. **	Há 4 semanas	Há 1 semana	Hoje	Comp. semanal *	Resp. **
IPCA (%)	2,12	2,99	3,02	▲ (12)	124	3,00	3,10	3,11	▲ (2)	121	3,50	3,50	3,50	= (66)	104	3,25	3,25	3,25	= (16)	93
IPCA (atualizações últimos 5 dias úteis, %)	2,23	3,04	3,14	▲ (4)	33	3,02	3,08	3,30	▲ (1)	33	3,49	3,45	3,50	▲ (1)	29	3,25	3,25	3,25	= (9)	23
PIB (% de crescimento)	-5,02	-4,81	-4,81	= (1)	83	3,50	3,42	3,34	▼ (3)	82	2,50	2,50	2,50	= (132)	62	2,50	2,50	2,50	= (87)	60
Taxa de câmbio - fim de período (R\$/US\$)	5,25	5,40	5,45	▲ (4)	105	5,00	5,20	5,20	= (1)	98	4,90	4,90	5,00	▲ (1)	78	4,80	4,90	4,94	▲ (1)	72
Meta Taxa Selic - fim de período (% a.a.)	2,00	2,00	2,00	= (18)	111	2,50	2,75	2,75	= (1)	110	4,50	4,50	4,50	= (10)	93	5,50	6,00	6,00	= (1)	83
IGP-M (%)	16,59	19,72	20,23	▲ (16)	74	4,22	4,32	4,34	▲ (2)	68	4,00	4,00	4,00	= (15)	50	3,73	3,69	3,69	= (1)	46
Preços Administrados (%)	0,98	0,80	0,80	= (1)	33	3,91	4,00	4,00	= (1)	33	3,59	3,50	3,59	▲ (1)	30	3,50	3,50	3,50	= (44)	22
Produção Industrial (% de crescimento)	-6,30	-5,90	-5,74	▲ (4)	16	4,53	4,00	4,27	▲ (1)	14	2,75	2,43	2,75	▲ (1)	12	3,00	3,00	3,00	= (7)	10
Conta Corrente (US\$ bilhões)	-6,81	-3,80	-3,80	= (1)	24	-17,00	-17,00	-18,50	▼ (1)	23	-26,00	-26,35	-26,00	▲ (1)	15	-40,20	-32,19	-32,10	▲ (1)	14
Balança Comercial (US\$ bilhões)	57,49	58,00	58,70	▲ (3)	25	55,00	55,00	55,00	= (4)	24	50,00	49,00	48,00	▼ (2)	13	39,25	37,50	41,25	▲ (2)	10
Investimento Direto no País (US\$ bilhões)	51,26	50,00	50,00	= (3)	25	65,00	65,00	65,00	= (4)	24	74,50	70,00	71,00	▲ (1)	16	75,00	75,00	75,00	= (4)	15
Dívida Líquida do Setor Público (% do PIB)	67,55	67,74	67,40	▼ (1)	22	70,00	70,00	70,00	= (2)	21	71,00	71,80	71,50	▼ (1)	17	73,15	73,85	73,80	▼ (1)	15
Resultado Primário (% do PIB)	-12,05	-12,00	-12,00	= (3)	24	-3,00	-3,10	-3,00	▲ (1)	23	-2,00	-2,05	-2,00	▲ (1)	19	-1,44	-1,50	-1,25	▲ (1)	16
Resultado Nominal (% do PIB)	-15,70	-15,80	-15,70	▲ (1)	21	-6,50	-6,87	-6,75	▲ (1)	20	-5,85	-6,00	-6,00	= (3)	16	-5,50	-6,30	-6,05	▲ (2)	14

* comportamento dos indicadores desde o Focus-Relatório de Mercado anterior; os valores entre parênteses expressam o número de semanas em que vem ocorrendo o último comportamento ** número de respostas na amostra mais recente

2020 — 2021 — 2022 — 2023

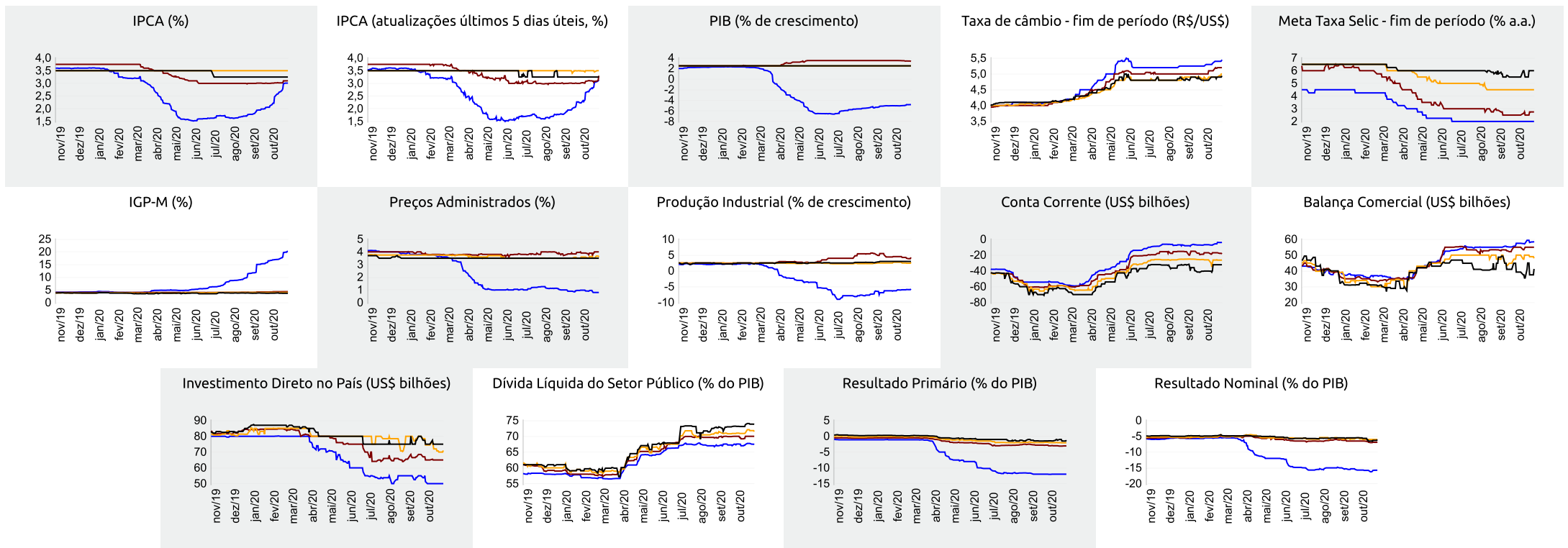

▲ Aumento ▼ Diminuição = Estabilidade

Mediana - Agregado

	out/20					nov/20					dez/20					Próximos 12 meses, suavizada				
	Há 4 semanas	Há 1 semana	Hoje	Comp. semanal *	Resp. **	Há 4 semanas	Há 1 semana	Hoje	Comp. semanal *	Resp. **	Há 4 semanas	Há 1 semana	Hoje	Comp. semanal *	Resp. **	Há 4 semanas	Há 1 semana	Hoje	Comp. semanal *	Resp. **
IPCA (%)	0,40	0,75	0,79	▲ (10)	123	0,25	0,35	0,36	▲ (6)	123	0,40	0,51	0,52	▲ (3)	123	3,24	3,56	3,52	▼ (1)	111
IPCA (atualizações últimos 5 dias úteis, %)	0,44	0,79	0,81	▲ (6)	33	0,25	0,37	0,40	▲ (6)	33	0,38	0,53	0,50	▼ (1)	33	3,34	3,66	3,63	▼ (1)	31
Taxa de câmbio - fim de período (R\$/US\$)	5,30	5,58	-	-	-	5,30	5,50	5,50	= (1)	103	5,25	5,40	5,45	▲ (4)	105	-	-	-	-	-
Meta Taxa Selic (% a.a.)	2,00	2,00	-	-	-	-	-	-	-	-	2,00	2,00	2,00	= (18)	111	-	-	-	-	-
IGP-M (%)	1,05	2,89	-	-	-	0,50	1,20	1,26	▲ (3)	73	0,45	0,54	0,56	▲ (2)	73	4,91	5,69	5,45	▼ (1)	62

* comportamento dos indicadores desde o Focus-Relatório de Mercado anterior; os valores entre parênteses expressam o número de semanas em que vem ocorrendo o último comportamento ** número de respostas na amostra mais recente

out/20 — nov/20 — dez/20 — Próximos 12 meses, suavizada

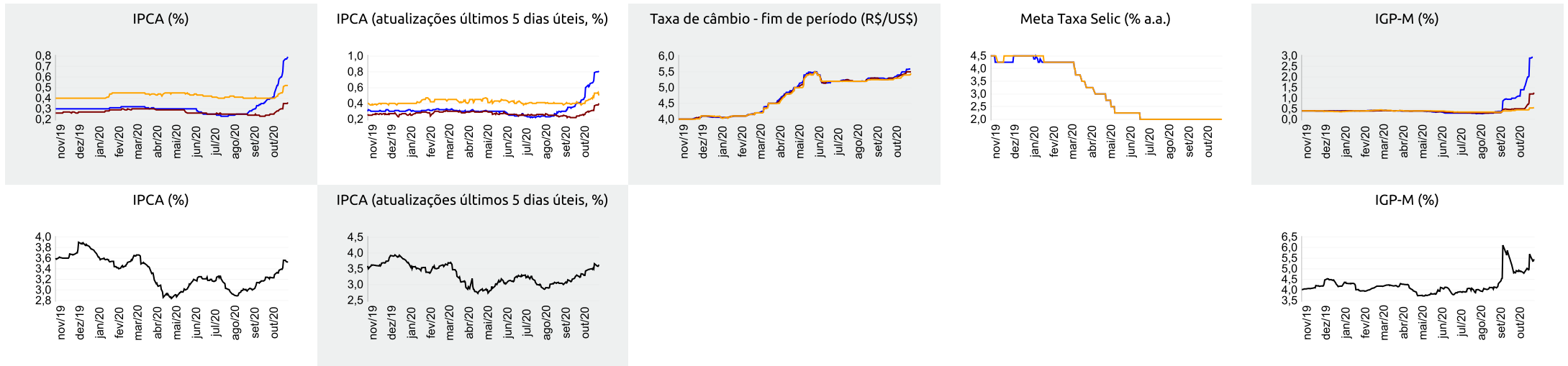



Expectativas de Mercado

30 de outubro de 2020

▲ Aumento ▼ Diminuição = Estabilidade

Mediana - Top 5 Curto Prazo

	out/20				nov/20				dez/20			
	Há 4 semanas	Há 1 semana	Hoje	Comp. semanal *	Há 4 semanas	Há 1 semana	Hoje	Comp. semanal *	Há 4 semanas	Há 1 semana	Hoje	Comp. semanal *
IPCA (%)	0,40	0,82	0,82	= (1)	0,22	0,42	0,42	= (1)	0,38	0,51	0,51	= (1)
IGP-M (%)	0,90	3,00	-		0,40	1,30	1,30	= (1)	0,45	0,55	0,55	= (1)
Taxa de câmbio - fim de período (R\$/US\$)	5,25	5,61	-		5,25	5,55	5,65	▲ (2)	5,20	5,50	5,50	= (1)
Meta Taxa Selic (% a.a.)	2,00	2,00	-		-	-	-		2,00	2,00	2,00	= (5)

* comportamento dos indicadores desde o Focus-Relatório de Mercado anterior; os valores entre parênteses expressam o número de semanas em que vem ocorrendo o último comportamento ** número de respostas na amostra mais recente

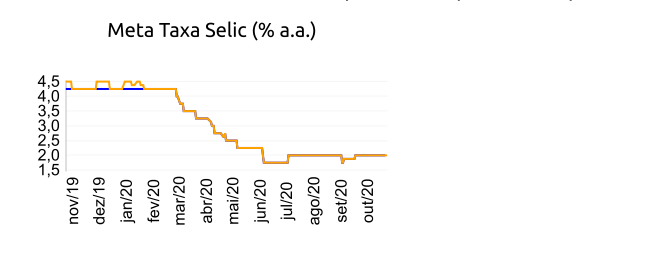
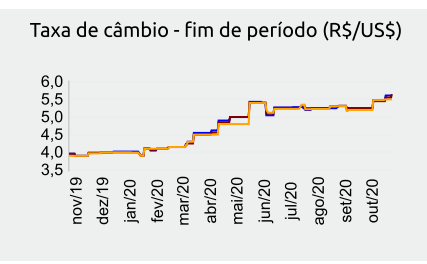
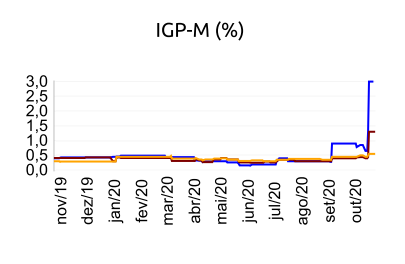
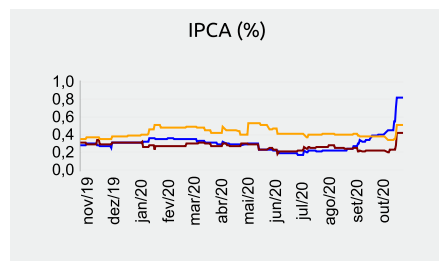

out/20 nov/20 dez/20

Mediana - Top 5 Curto Prazo

	2020				2021				2022				2023			
	Há 4 semanas	Há 1 semana	Hoje	Comp. semanal *	Há 4 semanas	Há 1 semana	Hoje	Comp. semanal *	Há 4 semanas	Há 1 semana	Hoje	Comp. semanal *	Há 4 semanas	Há 1 semana	Hoje	Comp. semanal *
IPCA (%)	2,14	3,08	3,16	▲ (2)	3,01	3,13	3,10	▼ (1)	3,36	3,27	3,27	= (1)	3,25	3,25	3,25	= (7)
IGP-M (%)	16,47	20,08	20,29	▲ (3)	4,30	4,57	4,57	= (1)	3,50	3,70	3,70	= (3)	3,38	3,70	3,70	= (1)
Taxa de câmbio - fim de período (R\$/US\$)	5,20	5,50	5,50	= (1)	4,80	5,20	5,30	▲ (1)	4,50	5,10	5,10	= (1)	4,50	5,00	5,00	= (1)
Meta Taxa Selic - fim de período (% a.a.)	2,00	2,00	2,00	= (5)	2,25	3,00	2,75	▲ (1)	4,00	4,25	4,00	▼ (1)	5,25	5,38	5,25	▼ (1)

* comportamento dos indicadores desde o Focus-Relatório de Mercado anterior; os valores entre parênteses expressam o número de semanas em que vem ocorrendo o último comportamento ** número de respostas na amostra mais recente

Mediana - Top 5 Médio Prazo

	2020				2021				2022				2023			
	Há 4 semanas	Há 1 semana	Hoje	Comp. semanal *	Há 4 semanas	Há 1 semana	Hoje	Comp. semanal *	Há 4 semanas	Há 1 semana	Hoje	Comp. semanal *	Há 4 semanas	Há 1 semana	Hoje	Comp. semanal *
IPCA (%)	2,23	2,91	2,92	▲ (8)	3,20	3,27	3,27	= (1)	3,48	3,50	3,50	= (3)	3,50	3,38	3,38	= (3)
IGP-M (%)	16,59	20,00	20,96	▲ (5)	5,63	6,48	6,48	= (1)	4,00	4,00	4,00	= (7)	4,00	4,00	4,00	= (1)
Taxa de câmbio - fim de período (R\$/US\$)	5,40	5,50	5,50	= (1)	5,30	5,22	5,30	▲ (1)	5,20	5,10	5,10	= (1)	5,10	4,80	4,80	= (1)
Meta Taxa Selic - fim de período (% a.a.)	2,00	2,00	2,00	= (7)	2,00	2,00	2,00	= (12)	4,00	4,00	4,00	= (7)	4,63	4,75	4,63	▼ (1)

* comportamento dos indicadores desde o Focus-Relatório de Mercado anterior; os valores entre parênteses expressam o número de semanas em que vem ocorrendo o último comportamento ** número de respostas na amostra mais recente