

Mediana - Agregado

	2020					2021					2022					2023				
	Há 4 semanas	Há 1 semana	Hoje	Comp. semanal *	Resp. **	Há 4 semanas	Há 1 semana	Hoje	Comp. semanal *	Resp. **	Há 4 semanas	Há 1 semana	Hoje	Comp. semanal *	Resp. **	Há 4 semanas	Há 1 semana	Hoje	Comp. semanal *	Resp. **
IPCA (%)	1,99	2,47	2,65	▲ (10)	111	3,01	3,02	3,02	= (1)	109	3,50	3,50	3,50	= (64)	96	3,25	3,25	3,25	= (14)	83
IPCA (atualizações últimos 5 dias úteis, %)	2,01	2,64	2,76	▲ (2)	79	3,00	3,08	3,10	▲ (3)	78	3,40	3,50	3,50	= (1)	67	3,25	3,25	3,25	= (7)	57
PIB (% de crescimento)	-5,05	-5,03	-5,00	▲ (1)	74	3,50	3,50	3,47	▼ (1)	73	2,50	2,50	2,50	= (130)	55	2,50	2,50	2,50	= (85)	53
Taxa de câmbio - fim de período (R\$/US\$)	5,25	5,30	5,35	▲ (2)	99	5,00	5,10	5,10	= (1)	91	4,90	4,90	4,90	= (7)	76	4,90	4,80	4,90	▲ (1)	69
Meta Taxa Selic - fim de período (% a.a.)	2,00	2,00	2,00	= (16)	102	2,50	2,50	2,50	= (5)	99	4,50	4,50	4,50	= (8)	85	5,63	5,50	5,50	= (3)	77
IGP-M (%)	15,28	16,93	17,15	▲ (14)	61	4,21	4,30	4,30	= (1)	55	4,00	4,00	4,00	= (13)	44	3,75	3,73	3,71	▼ (1)	40
Preços Administrados (%)	0,90	0,92	0,96	▲ (1)	26	3,84	3,91	3,90	▼ (1)	25	3,50	3,59	3,63	▲ (1)	22	3,50	3,50	3,50	= (42)	16
Produção Industrial (% de crescimento)	-6,30	-6,00	-5,98	▲ (2)	14	5,01	4,53	4,27	▼ (1)	12	2,50	2,75	2,50	▼ (1)	11	3,00	3,00	3,00	= (5)	10
Conta Corrente (US\$ bilhões)	-6,81	-6,81	-6,71	▲ (1)	20	-15,21	-17,00	-17,00	= (2)	19	-25,20	-26,00	-26,22	▼ (1)	12	-39,70	-40,20	-32,19	▲ (1)	11
Balança Comercial (US\$ bilhões)	55,30	57,49	57,56	▲ (1)	21	52,75	55,00	55,00	= (2)	20	43,42	50,00	50,00	= (2)	11	41,00	39,25	35,50	▼ (1)	8
Investimento Direto no País (US\$ bilhões)	53,76	50,00	50,00	= (1)	21	67,00	65,00	65,00	= (2)	20	78,50	74,50	72,00	▼ (1)	13	77,50	75,00	75,00	= (2)	12
Dívida Líquida do Setor Público (% do PIB)	67,25	67,00	67,40	▲ (1)	20	69,90	69,20	70,00	▲ (1)	19	70,80	70,90	71,10	▲ (1)	16	73,00	73,10	73,70	▲ (1)	13
Resultado Primário (% do PIB)	-12,00	-12,00	-12,00	= (1)	22	-2,80	-3,00	-3,00	= (2)	21	-2,00	-2,00	-2,00	= (2)	18	-1,50	-1,47	-1,25	▲ (1)	14
Resultado Nominal (% do PIB)	-15,30	-15,80	-15,80	= (1)	19	-6,50	-6,50	-6,87	▼ (1)	18	-5,85	-6,00	-6,00	= (1)	15	-5,50	-5,65	-6,55	▼ (2)	12

\* comportamento dos indicadores desde o Focus-Relatório de Mercado anterior; os valores entre parênteses expressam o número de semanas em que vem ocorrendo o último comportamento \*\* número de respostas na amostra mais recente

2020 — 2021 — 2022 — 2023

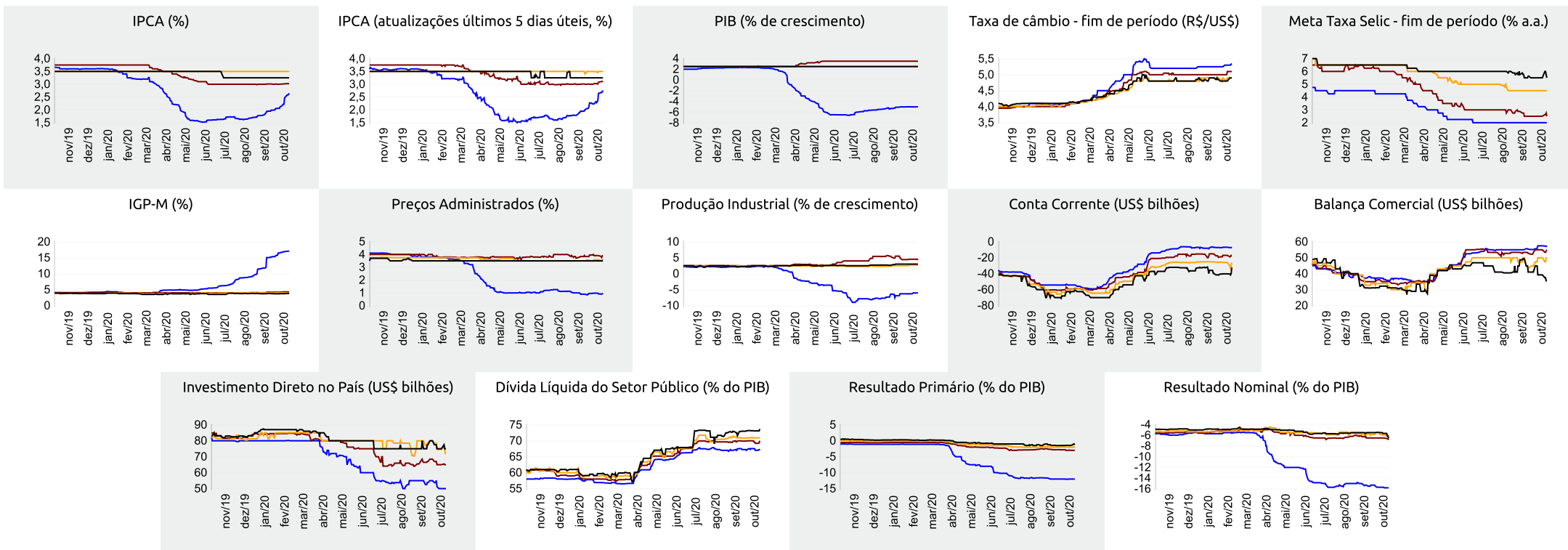



Expectativas de Mercado

16 de outubro de 2020

▲ Aumento ▼ Diminuição = Estabilidade

Mediana - Agregado

	out/20					nov/20					dez/20					Próximos 12 meses, suavizada				
	Há 4 semanas	Há 1 semana	Hoje	Comp. semanal *	Resp. **	Há 4 semanas	Há 1 semana	Hoje	Comp. semanal *	Resp. **	Há 4 semanas	Há 1 semana	Hoje	Comp. semanal *	Resp. **	Há 4 semanas	Há 1 semana	Hoje	Comp. semanal *	Resp. **
IPCA (%)	0,35	0,45	0,58	▲ (8)	110	0,23	0,26	0,29	▲ (4)	110	0,40	0,40	0,44	▲ (1)	110	3,17	3,29	3,37	▲ (2)	101
IPCA (atualizações últimos 5 dias úteis, %)	0,35	0,60	0,65	▲ (4)	78	0,22	0,28	0,30	▲ (4)	78	0,40	0,43	0,45	▲ (2)	78	3,17	3,43	3,49	▲ (6)	70
Taxa de câmbio - fim de período (R\$/US\$)	5,29	5,40	5,50	▲ (2)	97	5,25	5,34	5,40	▲ (2)	97	5,25	5,30	5,35	▲ (2)	99					
Meta Taxa Selic (% a.a.)	2,00	2,00	2,00	= (16)	102	-	-	-			2,00	2,00	2,00	= (16)	102					
IGP-M (%)	0,95	1,40	1,59	▲ (8)	60	0,48	0,50	0,53	▲ (1)	60	0,40	0,45	0,45	= (2)	60	5,86	4,89	4,88	▼ (5)	51

\* comportamento dos indicadores desde o Focus-Relatório de Mercado anterior; os valores entre parênteses expressam o número de semanas em que vem ocorrendo o último comportamento \*\* número de respostas na amostra mais recente

out/20 — nov/20 — dez/20 — Próximos 12 meses, suavizada

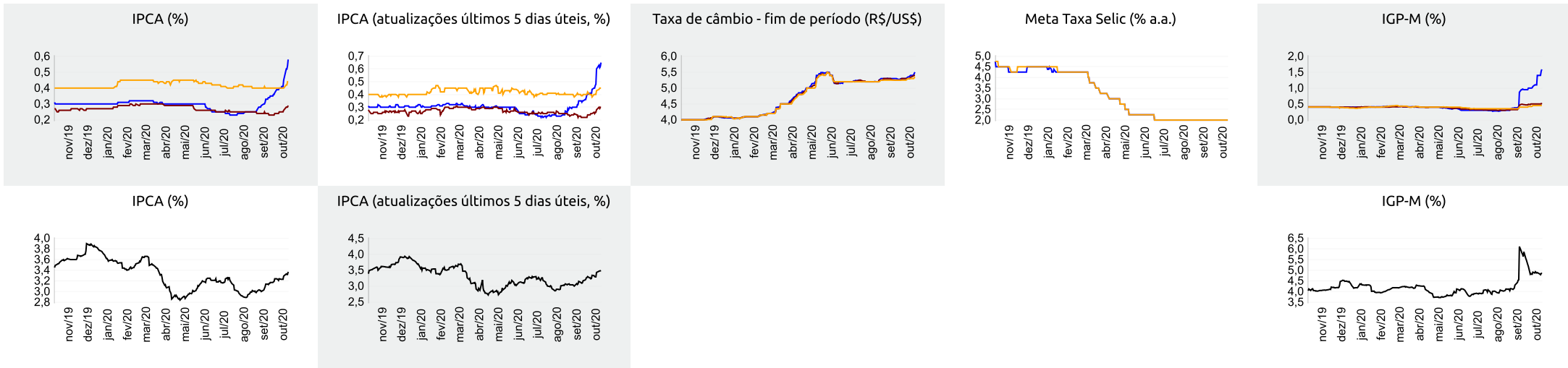



▲ Aumento ▼ Diminuição = Estabilidade

### Mediana - Top 5 Curto Prazo

	out/20				nov/20				dez/20			
	Há 4 semanas	Há 1 semana	Hoje	Comp. semanal *	Há 4 semanas	Há 1 semana	Hoje	Comp. semanal *	Há 4 semanas	Há 1 semana	Hoje	Comp. semanal *
IPCA (%)	0,34	0,41	0,45	▲ (4)	0,22	0,22	0,23	▲ (1)	0,38	0,38	0,34	▼ (1)
IGP-M (%)	0,90	0,78	0,85	▲ (1)	0,40	0,43	0,44	▲ (2)	0,45	0,45	0,50	▲ (1)
Taxa de câmbio - fim de período (R\$/US\$)	5,25	5,48	5,48	= (1)	5,25	5,45	5,45	= (1)	5,20	5,48	5,48	= (1)
Meta Taxa Selic (% a.a.)	1,88	2,00	2,00	= (3)	-	-	-	-	1,88	2,00	2,00	= (3)

\* comportamento dos indicadores desde o Focus-Relatório de Mercado anterior; os valores entre parênteses expressam o número de semanas em que vem ocorrendo o último comportamento \*\* número de respostas na amostra mais recente

out/20 — nov/20 — dez/20

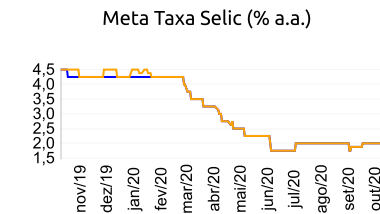
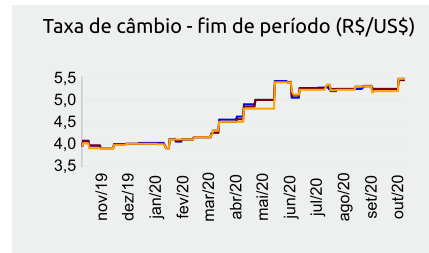
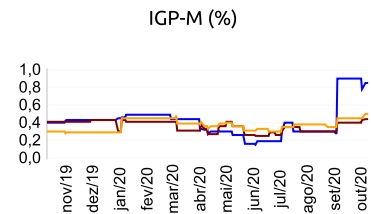
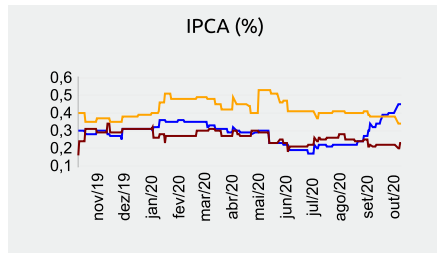

### Mediana - Top 5 Curto Prazo

	2020				2021				2022				2023			
	Há 4 semanas	Há 1 semana	Hoje	Comp. semanal *	Há 4 semanas	Há 1 semana	Hoje	Comp. semanal *	Há 4 semanas	Há 1 semana	Hoje	Comp. semanal *	Há 4 semanas	Há 1 semana	Hoje	Comp. semanal *
IPCA (%)	1,95	2,37	2,35	▼ (1)	3,01	3,16	3,04	▼ (1)	3,36	3,27	3,25	▼ (2)	3,25	3,25	3,25	= (5)
IGP-M (%)	15,62	16,41	16,61	▲ (1)	4,30	4,57	4,05	▼ (1)	3,50	3,70	3,70	= (1)	3,38	3,70	3,58	▼ (1)
Taxa de câmbio - fim de período (R\$/US\$)	5,20	5,48	5,48	= (1)	4,80	5,28	5,28	= (1)	4,50	5,18	5,18	= (1)	4,50	5,08	5,08	= (1)
Meta Taxa Selic - fim de período (% a.a.)	1,88	2,00	2,00	= (3)	2,00	2,50	2,50	= (1)	4,50	4,25	4,25	= (1)	5,50	5,38	5,38	= (1)

\* comportamento dos indicadores desde o Focus-Relatório de Mercado anterior; os valores entre parênteses expressam o número de semanas em que vem ocorrendo o último comportamento \*\* número de respostas na amostra mais recente

### Mediana - Top 5 Médio Prazo

	2020				2021				2022				2023			
	Há 4 semanas	Há 1 semana	Hoje	Comp. semanal *	Há 4 semanas	Há 1 semana	Hoje	Comp. semanal *	Há 4 semanas	Há 1 semana	Hoje	Comp. semanal *	Há 4 semanas	Há 1 semana	Hoje	Comp. semanal *
IPCA (%)	2,05	2,77	2,82	▲ (6)	3,20	3,17	3,17	= (1)	3,48	3,50	3,50	= (1)	3,50	3,38	3,38	= (1)
IGP-M (%)	16,22	18,00	18,97	▲ (3)	5,63	5,35	5,69	▲ (1)	4,00	4,00	4,00	= (5)	4,00	4,00	3,88	▼ (1)
Taxa de câmbio - fim de período (R\$/US\$)	5,30	5,40	5,40	= (3)	5,10	5,22	5,22	= (1)	5,00	4,90	4,90	= (1)	4,95	4,70	4,70	= (1)
Meta Taxa Selic - fim de período (% a.a.)	2,00	2,00	2,00	= (5)	2,00	2,00	2,00	= (10)	4,00	4,00	4,00	= (5)	5,00	4,75	4,75	= (1)

\* comportamento dos indicadores desde o Focus-Relatório de Mercado anterior; os valores entre parênteses expressam o número de semanas em que vem ocorrendo o último comportamento \*\* número de respostas na amostra mais recente