

▲ Aumento ▼ Diminuição = Estabilidade

Mediana - Agregado

	2020					2021					2022					2023				
	Há 4 semanas	Há 1 semana	Hoje	Comp. semanal *	Resp. **	Há 4 semanas	Há 1 semana	Hoje	Comp. semanal *	Resp. **	Há 4 semanas	Há 1 semana	Hoje	Comp. semanal *	Resp. **	Há 4 semanas	Há 1 semana	Hoje	Comp. semanal *	Resp. **
IPCA (%)	1,94	2,12	2,47	▲ (9)	120	3,01	3,00	3,02	▲ (1)	117	3,50	3,50	3,50	= (63)	101	3,25	3,25	3,25	= (13)	88
IPCA (atualizações últimos 5 dias úteis, %)	1,95	2,23	2,64	▲ (1)	61	3,00	3,02	3,08	▲ (2)	61	3,50	3,49	3,50	▲ (1)	57	3,25	3,25	3,25	= (6)	49
PIB (% de crescimento)	-5,11	-5,02	-5,03	▼ (1)	77	3,50	3,50	3,50	= (20)	76	2,50	2,50	2,50	= (129)	57	2,50	2,50	2,50	= (84)	55
Taxa de câmbio - fim de período (R\$/US\$)	5,25	5,25	5,30	▲ (1)	102	5,00	5,00	5,10	▲ (1)	93	4,90	4,90	4,90	= (6)	79	4,90	4,80	4,80	= (1)	71
Meta Taxa Selic - fim de período (% a.a.)	2,00	2,00	2,00	= (15)	103	2,50	2,50	2,50	= (4)	99	4,50	4,50	4,50	= (7)	87	5,50	5,50	5,50	= (2)	79
IGP-M (%)	15,03	16,59	16,93	▲ (13)	69	4,20	4,22	4,30	▲ (2)	63	4,00	4,00	4,00	= (12)	50	3,75	3,73	3,73	= (1)	46
Preços Administrados (%)	0,90	0,98	0,92	▼ (1)	30	3,84	3,91	3,91	= (1)	29	3,50	3,59	3,59	= (1)	24	3,50	3,50	3,50	= (41)	17
Produção Industrial (% de crescimento)	-6,90	-6,30	-6,00	▲ (1)	13	5,50	4,53	4,53	= (1)	11	2,50	2,75	2,75	= (1)	10	3,00	3,00	3,00	= (4)	9
Conta Corrente (US\$ bilhões)	-7,50	-6,81	-6,81	= (1)	22	-15,10	-17,00	-17,00	= (1)	21	-25,10	-26,00	-26,00	= (1)	13	-35,85	-40,20	-40,20	= (1)	12
Balança Comercial (US\$ bilhões)	55,15	57,49	57,49	= (1)	25	53,40	55,00	55,00	= (1)	24	50,00	50,00	50,00	= (1)	13	49,35	39,25	39,25	= (1)	10
Investimento Direto no País (US\$ bilhões)	55,00	51,26	50,00	▼ (2)	22	66,48	65,00	65,00	= (1)	21	80,00	74,50	74,50	= (1)	14	75,00	75,00	75,00	= (1)	13
Dívida Líquida do Setor Público (% do PIB)	67,50	67,55	67,00	▼ (1)	21	69,95	70,00	69,20	▼ (1)	20	70,85	71,00	70,90	▼ (1)	18	71,60	73,15	73,10	▼ (1)	15
Resultado Primário (% do PIB)	-12,00	-12,05	-12,00	▲ (1)	23	-2,80	-3,00	-3,00	= (1)	22	-2,00	-2,00	-2,00	= (1)	20	-1,47	-1,44	-1,47	▼ (1)	16
Resultado Nominal (% do PIB)	-15,30	-15,70	-15,80	▼ (3)	20	-6,50	-6,50	-6,50	= (4)	19	-5,85	-5,85	-6,00	▼ (2)	17	-5,50	-5,50	-5,65	▼ (1)	14

\* comportamento dos indicadores desde o Focus-Relatório de Mercado anterior; os valores entre parênteses expressam o número de semanas em que vem ocorrendo o último comportamento \*\* número de respostas na amostra mais recente

2020 — 2021 — 2022 — 2023

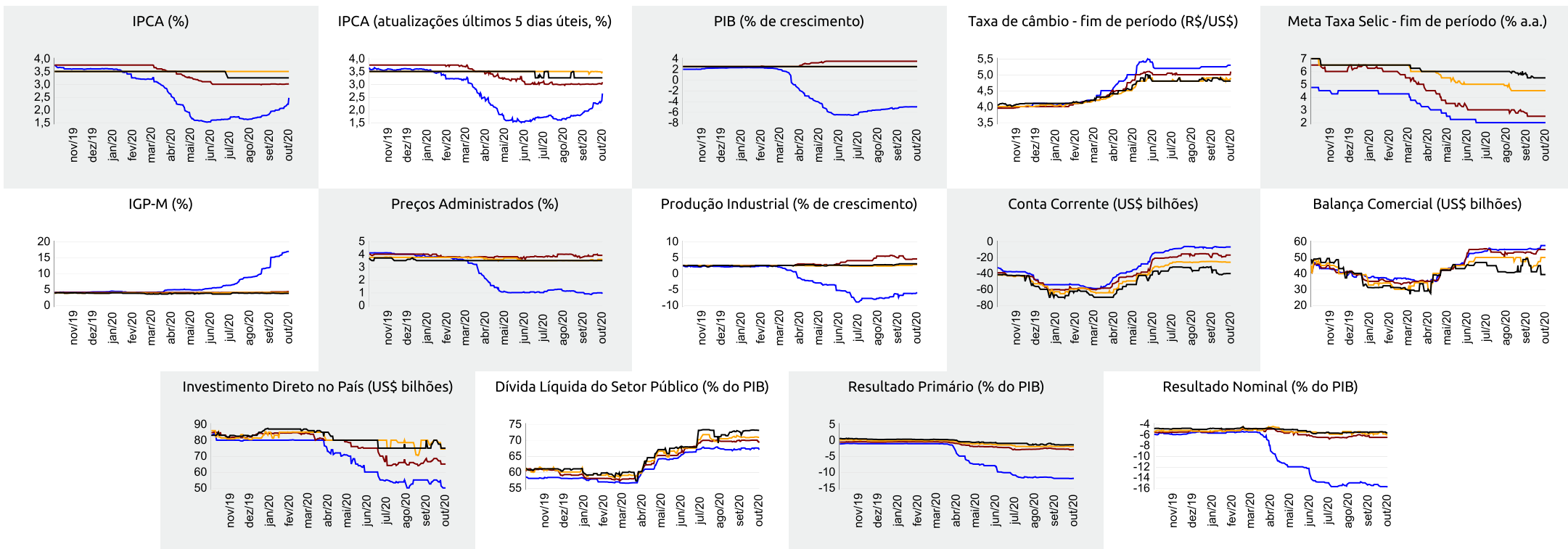



Expectativas de Mercado

9 de outubro de 2020

▲ Aumento ▼ Diminuição = Estabilidade

Mediana - Agregado

	out/20					nov/20					dez/20					Próximos 12 meses, suavizada				
	Há 4 semanas	Há 1 semana	Hoje	Comp. semanal *	Resp. **	Há 4 semanas	Há 1 semana	Hoje	Comp. semanal *	Resp. **	Há 4 semanas	Há 1 semana	Hoje	Comp. semanal *	Resp. **	Há 4 semanas	Há 1 semana	Hoje	Comp. semanal *	Resp. **
IPCA (%)	0,33	0,40	0,45	▲ (7)	119	0,24	0,25	0,26	▲ (3)	119	0,40	0,40	0,40	= (7)	119	3,14	3,24	3,29	▲ (1)	107
IPCA (atualizações últimos 5 dias úteis, %)	0,35	0,44	0,60	▲ (3)	60	0,23	0,25	0,28	▲ (3)	60	0,40	0,38	0,43	▲ (1)	60	3,15	3,34	3,43	▲ (5)	57
Taxa de câmbio - fim de período (R\$/US\$)	5,30	5,30	5,40	▲ (1)	100	5,26	5,30	5,34	▲ (1)	100	5,25	5,25	5,30	▲ (1)	102					
Meta Taxa Selic (% a.a.)	2,00	2,00	2,00	= (15)	103	-	-	-			2,00	2,00	2,00	= (15)	103					
IGP-M (%)	0,87	1,05	1,40	▲ (7)	67	0,46	0,50	0,50	= (1)	67	0,40	0,45	0,45	= (1)	67	6,11	4,91	4,89	▼ (4)	55

\* comportamento dos indicadores desde o Focus-Relatório de Mercado anterior; os valores entre parênteses expressam o número de semanas em que vem ocorrendo o último comportamento \*\* número de respostas na amostra mais recente

out/20 — nov/20 — dez/20 — Próximos 12 meses, suavizada

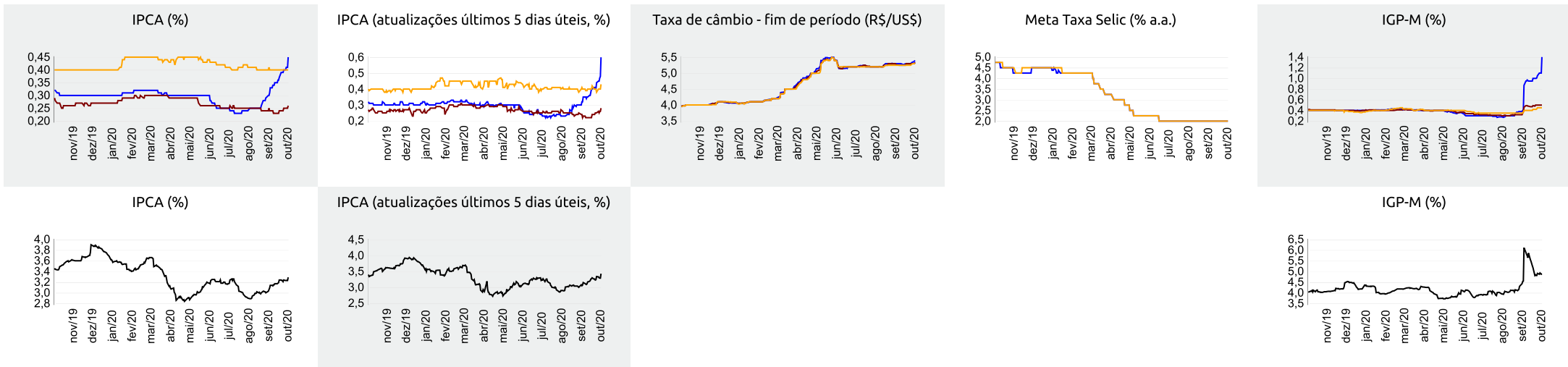

▲ Aumento ▼ Diminuição = Estabilidade

### Mediana - Top 5 Curto Prazo

	out/20				nov/20				dez/20			
	Há 4 semanas	Há 1 semana	Hoje	Comp. semanal *	Há 4 semanas	Há 1 semana	Hoje	Comp. semanal *	Há 4 semanas	Há 1 semana	Hoje	Comp. semanal *
IPCA (%)	0,34	0,40	0,41	▲ (3)	0,22	0,22	0,22	= (4)	0,38	0,38	0,38	= (4)
IGP-M (%)	0,90	0,90	0,78	▼ (1)	0,40	0,40	0,43	▲ (1)	0,45	0,45	0,45	= (4)
Taxa de câmbio - fim de período (R\$/US\$)	5,25	5,25	5,48	▲ (1)	5,25	5,25	5,45	▲ (1)	5,20	5,20	5,48	▲ (1)
Meta Taxa Selic (% a.a.)	1,88	2,00	2,00	= (2)	-	-	-	=	1,88	2,00	2,00	= (2)

\* comportamento dos indicadores desde o Focus-Relatório de Mercado anterior; os valores entre parênteses expressam o número de semanas em que vem ocorrendo o último comportamento \*\* número de respostas na amostra mais recente

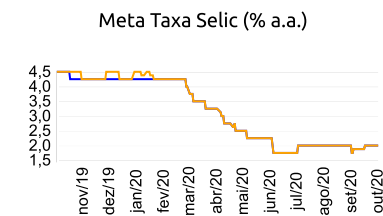
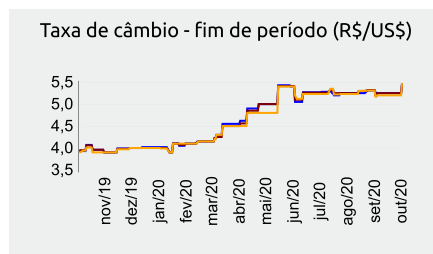
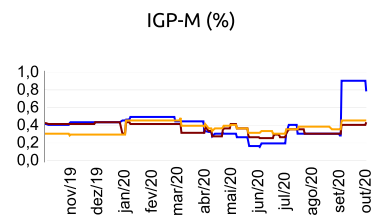
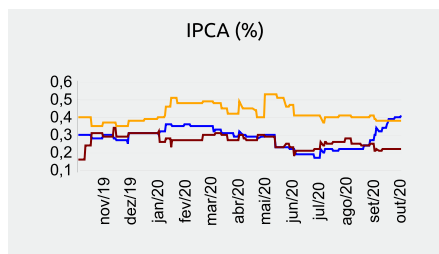

out/20 — nov/20 — dez/20

### Mediana - Top 5 Curto Prazo

	2020				2021				2022				2023			
	Há 4 semanas	Há 1 semana	Hoje	Comp. semanal *	Há 4 semanas	Há 1 semana	Hoje	Comp. semanal *	Há 4 semanas	Há 1 semana	Hoje	Comp. semanal *	Há 4 semanas	Há 1 semana	Hoje	Comp. semanal *
IPCA (%)	1,94	2,14	2,37	▲ (5)	3,01	3,01	3,16	▲ (1)	3,36	3,36	3,27	▼ (1)	3,25	3,25	3,25	= (4)
IGP-M (%)	15,62	16,47	16,41	▼ (1)	4,30	4,30	4,57	▲ (1)	3,50	3,50	3,70	▲ (1)	3,38	3,38	3,70	▲ (1)
Taxa de câmbio - fim de período (R\$/US\$)	5,20	5,20	5,48	▲ (1)	4,80	4,80	5,28	▲ (1)	4,50	4,50	5,18	▲ (1)	4,50	4,50	5,08	▲ (1)
Meta Taxa Selic - fim de período (% a.a.)	1,88	2,00	2,00	= (2)	2,00	2,25	2,50	▲ (1)	4,50	4,00	4,25	▲ (1)	5,50	5,25	5,38	▲ (1)

\* comportamento dos indicadores desde o Focus-Relatório de Mercado anterior; os valores entre parênteses expressam o número de semanas em que vem ocorrendo o último comportamento \*\* número de respostas na amostra mais recente

### Mediana - Top 5 Médio Prazo

	2020				2021				2022				2023			
	Há 4 semanas	Há 1 semana	Hoje	Comp. semanal *	Há 4 semanas	Há 1 semana	Hoje	Comp. semanal *	Há 4 semanas	Há 1 semana	Hoje	Comp. semanal *	Há 4 semanas	Há 1 semana	Hoje	Comp. semanal *
IPCA (%)	1,95	2,23	2,77	▲ (5)	3,20	3,20	3,17	▼ (1)	3,48	3,48	3,50	▲ (1)	3,50	3,50	3,38	▼ (1)
IGP-M (%)	15,57	16,59	18,00	▲ (2)	5,63	5,63	5,35	▼ (1)	4,00	4,00	4,00	= (4)	4,00	4,00	4,00	= (4)
Taxa de câmbio - fim de período (R\$/US\$)	5,34	5,40	5,40	= (2)	5,10	5,30	5,22	▼ (1)	5,00	5,20	4,90	▼ (1)	4,95	5,10	4,70	▼ (1)
Meta Taxa Selic - fim de período (% a.a.)	2,00	2,00	2,00	= (4)	2,00	2,00	2,00	= (9)	4,00	4,00	4,00	= (4)	5,00	4,63	4,75	▲ (1)

\* comportamento dos indicadores desde o Focus-Relatório de Mercado anterior; os valores entre parênteses expressam o número de semanas em que vem ocorrendo o último comportamento \*\* número de respostas na amostra mais recente