



▲ Aumento ▼ Diminuição = Estabilidade

Mediana - Agregado	2020					2021					2022					2023				
	Há 4 semanas	Há 1 semana	Hoje	Comp. semanal *	Resp. **	Há 4 semanas	Há 1 semana	Hoje	Comp. semanal *	Resp. **	Há 4 semanas	Há 1 semana	Hoje	Comp. semanal *	Resp. **	Há 4 semanas	Há 1 semana	Hoje	Comp. semanal *	Resp. **
IPCA (%)	1,78	2,05	2,12	▲ (8)	120	3,00	3,01	3,00	▼ (1)	117	3,50	3,50	3,50	= (62)	101	3,25	3,25	3,25	= (12)	89
IPCA (atualizações últimos 5 dias úteis, %)	1,78	2,27	2,23	▼ (1)	38	2,99	3,00	3,02	▲ (1)	38	3,50	3,49	3,49	= (1)	35	3,25	3,25	3,25	= (5)	29
PIB (% de crescimento)	-5,31	-5,04	-5,02	▲ (4)	76	3,50	3,50	3,50	= (19)	74	2,50	2,50	2,50	= (128)	56	2,50	2,50	2,50	= (83)	54
Taxa de câmbio - fim de período (R\$/US\$)	5,25	5,25	5,25	= (5)	102	5,00	5,00	5,00	= (12)	92	4,90	4,90	4,90	= (5)	79	4,85	4,85	4,80	▼ (2)	71
Meta Taxa Selic - fim de período (% a.a.)	2,00	2,00	2,00	= (14)	101	2,88	2,50	2,50	= (3)	98	4,50	4,50	4,50	= (6)	85	5,75	5,50	5,50	= (1)	76
IGP-M (%)	11,72	15,64	16,59	▲ (12)	67	4,03	4,21	4,22	▲ (1)	62	4,00	4,00	4,00	= (11)	50	3,70	3,69	3,73	▲ (1)	46
Preços Administrados (%)	1,00	0,96	0,98	▲ (2)	30	3,71	3,96	3,91	▼ (1)	29	3,50	3,50	3,59	▲ (1)	24	3,50	3,50	3,50	= (40)	17
Produção Industrial (% de crescimento)	-6,38	-6,30	-6,30	= (2)	13	5,33	4,41	4,53	▲ (1)	11	2,40	2,50	2,75	▲ (1)	10	2,70	3,00	3,00	= (3)	9
Conta Corrente (US\$ bilhões)	-8,10	-7,20	-6,81	▲ (1)	22	-15,60	-19,45	-17,00	▲ (1)	21	-25,10	-25,80	-26,00	▼ (3)	13	-32,60	-41,80	-40,20	▲ (1)	12
Balança Comercial (US\$ bilhões)	55,00	55,15	57,49	▲ (1)	25	53,35	53,31	55,00	▲ (2)	24	47,42	44,83	50,00	▲ (2)	13	48,70	41,00	39,25	▼ (1)	10
Investimento Direto no País (US\$ bilhões)	55,00	55,00	51,26	▼ (1)	22	65,48	68,50	65,00	▼ (1)	21	80,00	80,00	74,50	▼ (1)	14	75,00	80,00	75,00	▼ (1)	13
Dívida Líquida do Setor Público (% do PIB)	67,00	67,00	67,55	▲ (1)	20	69,83	69,95	70,00	▲ (2)	19	71,50	70,90	71,00	▲ (2)	17	73,00	73,10	73,15	▲ (3)	14
Resultado Primário (% do PIB)	-11,70	-12,00	-12,05	▼ (1)	22	-2,60	-2,84	-3,00	▼ (2)	21	-1,95	-1,95	-2,00	▼ (1)	19	-1,25	-1,47	-1,44	▲ (2)	15
Resultado Nominal (% do PIB)	-15,00	-15,50	-15,70	▼ (2)	19	-6,25	-6,50	-6,50	= (3)	18	-5,90	-5,70	-5,85	▼ (1)	16	-5,50	-5,50	-5,50	= (6)	13

* comportamento dos indicadores desde o Focus-Relatório de Mercado anterior; os valores entre parênteses expressam o número de semanas em que vem ocorrendo o último comportamento ** número de respostas na amostra mais recente

2020 — 2021 — 2022 — 2023

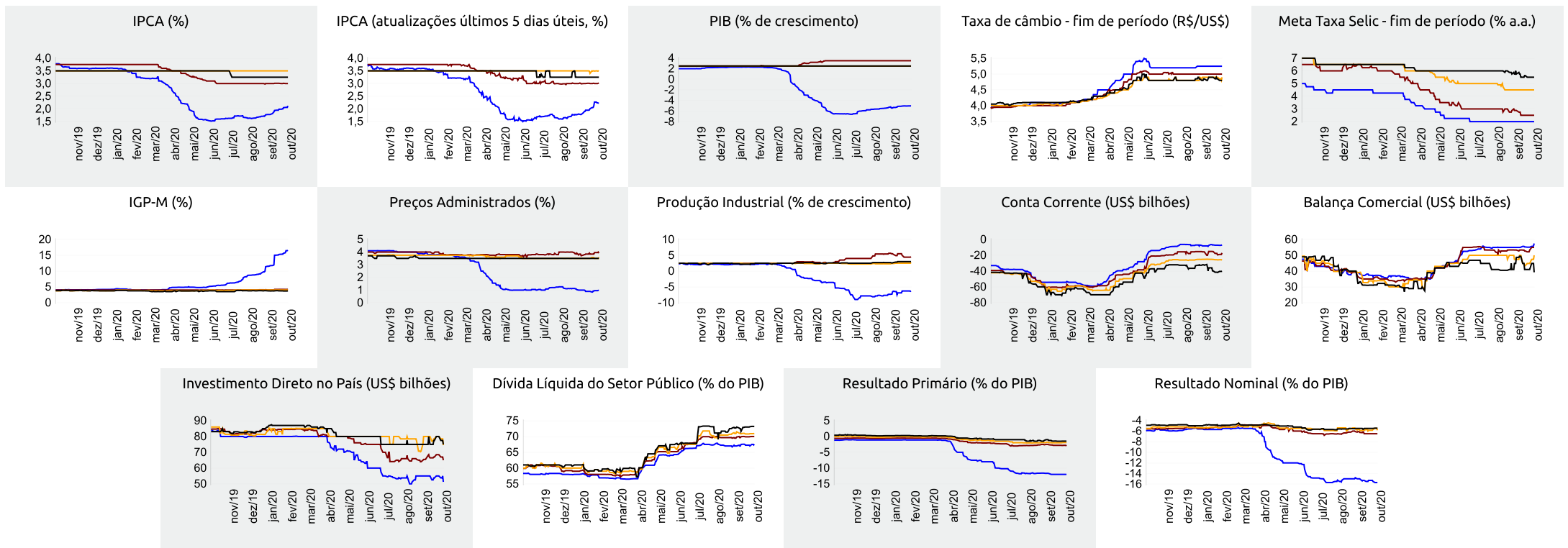



▲ Aumento ▼ Diminuição = Estabilidade

Mediana - Agregado

	set/20					out/20					nov/20					Próximos 12 meses, suavizada				
	Há 4 semanas	Há 1 semana	Hoje	Comp. semanal *	Resp. **	Há 4 semanas	Há 1 semana	Hoje	Comp. semanal *	Resp. **	Há 4 semanas	Há 1 semana	Hoje	Comp. semanal *	Resp. **	Há 4 semanas	Há 1 semana	Hoje	Comp. semanal *	Resp. **
IPCA (%)	0,19	0,35	0,43	▲ (5)	119	0,29	0,37	0,40	▲ (6)	119	0,24	0,24	0,25	▲ (2)	118	3,00	3,24	3,24	= (1)	107
IPCA (atualizações últimos 5 dias úteis, %)	0,20	0,49	0,51	▲ (5)	38	0,30	0,40	0,44	▲ (2)	38	0,25	0,24	0,25	▲ (2)	38	3,00	3,30	3,34	▲ (4)	37
Taxa de câmbio - fim de período (R\$/US\$)	5,35	5,30	-			5,30	5,30	5,30	= (1)	100	5,30	5,30	5,30	= (1)	100					
Meta Taxa Selic (% a.a.)	2,00	-	-			2,00	2,00	2,00	= (14)	101	-	-	-							
IGP-M (%)	0,73	3,70	-			0,38	1,00	1,05	▲ (6)	65	0,32	0,49	0,50	▲ (4)	65	4,30	5,18	4,91	▼ (3)	55

* comportamento dos indicadores desde o Focus-Relatório de Mercado anterior; os valores entre parênteses expressam o número de semanas em que vem ocorrendo o último comportamento ** número de respostas na amostra mais recente

set/20 — out/20 — nov/20 — Próximos 12 meses, suavizada

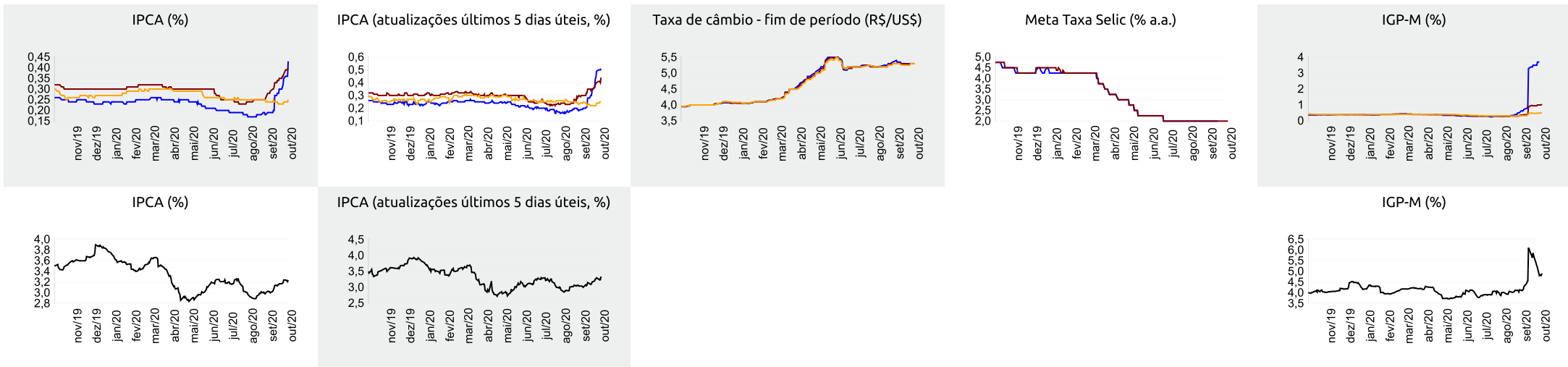



Expectativas de Mercado

2 de outubro de 2020

▲ Aumento ▼ Diminuição = Estabilidade

Mediana - Top 5 Curto Prazo

	set/20				out/20				nov/20			
	Há 4 semanas	Há 1 semana	Hoje	Comp. semanal *	Há 4 semanas	Há 1 semana	Hoje	Comp. semanal *	Há 4 semanas	Há 1 semana	Hoje	Comp. semanal *
IPCA (%)	0,19	0,34	0,47	▲ (2)	0,27	0,39	0,40	▲ (2)	0,25	0,22	0,22	= (3)
IGP-M (%)	0,80	3,52	-		0,30	0,90	0,90	= (3)	0,30	0,40	0,40	= (3)
Taxa de câmbio - fim de período (R\$/US\$)	5,35	5,31	-		5,31	5,25	5,25	= (3)	5,32	5,25	5,25	= (3)
Meta Taxa Selic (% a.a.)	2,00	-	-		2,00	2,00	2,00	= (1)	-	-	-	

* comportamento dos indicadores desde o Focus-Relatório de Mercado anterior; os valores entre parênteses expressam o número de semanas em que vem ocorrendo o último comportamento ** número de respostas na amostra mais recente

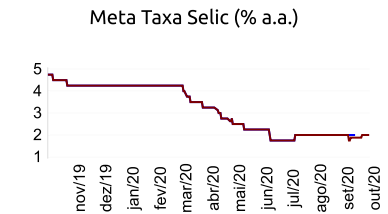
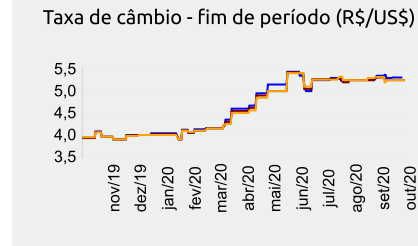
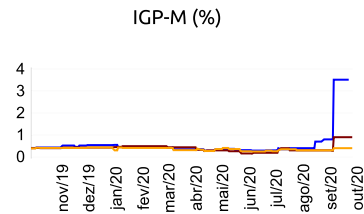
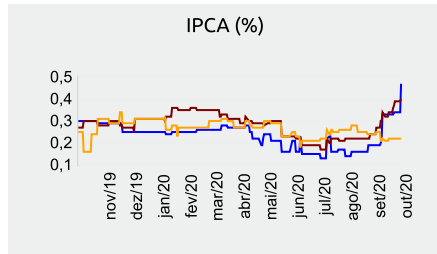

Mediana - Top 5 Curto Prazo

	2020				2021				2022				2023			
	Há 4 semanas	Há 1 semana	Hoje	Comp. semanal *	Há 4 semanas	Há 1 semana	Hoje	Comp. semanal *	Há 4 semanas	Há 1 semana	Hoje	Comp. semanal *	Há 4 semanas	Há 1 semana	Hoje	Comp. semanal *
IPCA (%)	1,71	2,00	2,14	▲ (4)	3,02	3,01	3,01	= (3)	3,48	3,36	3,36	= (3)	3,38	3,25	3,25	= (3)
IGP-M (%)	11,72	15,62	16,47	▲ (1)	4,60	4,30	4,30	= (3)	4,75	3,50	3,50	= (3)	3,50	3,38	3,38	= (3)
Taxa de câmbio - fim de período (R\$/US\$)	5,31	5,20	5,20	= (3)	4,98	4,80	4,80	= (3)	4,63	4,50	4,50	= (3)	4,60	4,50	4,50	= (3)
Meta Taxa Selic - fim de período (% a.a.)	2,00	2,00	2,00	= (1)	2,00	2,25	2,25	= (1)	4,25	4,00	4,00	= (1)	5,50	5,25	5,25	= (1)

* comportamento dos indicadores desde o Focus-Relatório de Mercado anterior; os valores entre parênteses expressam o número de semanas em que vem ocorrendo o último comportamento ** número de respostas na amostra mais recente

Mediana - Top 5 Médio Prazo

	2020				2021				2022				2023			
	Há 4 semanas	Há 1 semana	Hoje	Comp. semanal *	Há 4 semanas	Há 1 semana	Hoje	Comp. semanal *	Há 4 semanas	Há 1 semana	Hoje	Comp. semanal *	Há 4 semanas	Há 1 semana	Hoje	Comp. semanal *
IPCA (%)	1,64	2,12	2,23	▲ (4)	3,00	3,20	3,20	= (3)	3,48	3,48	3,48	= (8)	3,25	3,50	3,50	= (3)
IGP-M (%)	12,50	16,22	16,59	▲ (1)	4,99	5,63	5,63	= (3)	5,00	4,00	4,00	= (3)	3,50	4,00	4,00	= (3)
Taxa de câmbio - fim de período (R\$/US\$)	5,30	5,40	5,40	= (1)	5,20	5,10	5,30	▲ (1)	5,00	5,20	5,20	= (1)	5,00	5,10	5,10	= (1)
Meta Taxa Selic - fim de período (% a.a.)	1,88	2,00	2,00	= (3)	2,00	2,00	2,00	= (8)	4,25	4,00	4,00	= (3)	5,75	4,63	4,63	= (1)

* comportamento dos indicadores desde o Focus-Relatório de Mercado anterior; os valores entre parênteses expressam o número de semanas em que vem ocorrendo o último comportamento ** número de respostas na amostra mais recente