



▲ Aumento ▼ Diminuição = Estabilidade

Mediana - Agregado	2020					2021					2022					2023				
	Há 4 semanas	Há 1 semana	Hoje	Comp. semanal *	Resp. **	Há 4 semanas	Há 1 semana	Hoje	Comp. semanal *	Resp. **	Há 4 semanas	Há 1 semana	Hoje	Comp. semanal *	Resp. **	Há 4 semanas	Há 1 semana	Hoje	Comp. semanal *	Resp. **
IPCA (%)	1,77	1,99	2,05	▲ (7)	122	3,00	3,01	3,01	= (2)	119	3,50	3,50	3,50	= (61)	103	3,25	3,25	3,25	= (11)	91
IPCA (atualizações últimos 5 dias úteis, %)	1,77	2,01	2,27	▲ (4)	51	3,00	3,00	3,00	= (2)	49	3,50	3,40	3,49	▲ (1)	45	3,25	3,25	3,25	= (4)	38
PIB (% de crescimento)	-5,28	-5,05	-5,04	▲ (3)	80	3,50	3,50	3,50	= (18)	77	2,50	2,50	2,50	= (127)	59	2,50	2,50	2,50	= (82)	57
Taxa de câmbio - fim de período (R\$/US\$)	5,25	5,25	5,25	= (4)	105	5,00	5,00	5,00	= (11)	94	4,90	4,90	4,90	= (4)	81	4,85	4,90	4,85	▼ (1)	74
Meta Taxa Selic - fim de período (% a.a.)	2,00	2,00	2,00	= (13)	107	2,88	2,50	2,50	= (2)	104	4,50	4,50	4,50	= (5)	91	5,75	5,63	5,50	▼ (1)	81
IGP-M (%)	11,39	15,28	15,64	▲ (11)	67	4,11	4,21	4,21	= (1)	62	4,00	4,00	4,00	= (10)	50	3,80	3,75	3,69	▼ (1)	46
Preços Administrados (%)	1,04	0,90	0,96	▲ (1)	31	3,92	3,84	3,96	▲ (1)	30	3,50	3,50	3,50	= (4)	25	3,50	3,50	3,50	= (39)	18
Produção Industrial (% de crescimento)	-7,35	-6,30	-6,30	= (1)	13	5,65	5,01	4,41	▼ (2)	12	2,30	2,50	2,50	= (2)	11	2,70	3,00	3,00	= (2)	10
Conta Corrente (US\$ bilhões)	-6,96	-6,81	-7,20	▼ (1)	23	-15,30	-15,21	-19,45	▼ (2)	22	-25,20	-25,20	-25,80	▼ (2)	14	-32,60	-39,70	-41,80	▼ (3)	12
Balança Comercial (US\$ bilhões)	55,00	55,30	55,15	▼ (1)	24	53,40	52,75	53,31	▲ (1)	23	50,00	43,42	44,83	▲ (1)	13	41,00	41,00	41,00	= (1)	11
Investimento Direto no País (US\$ bilhões)	55,00	53,76	55,00	▲ (1)	23	64,00	67,00	68,50	▲ (4)	22	70,73	78,50	80,00	▲ (1)	15	75,00	77,50	80,00	▲ (2)	13
Dívida Líquida do Setor Público (% do PIB)	66,70	67,25	67,00	▼ (2)	21	69,48	69,90	69,95	▲ (1)	20	70,95	70,80	70,90	▲ (1)	18	72,70	73,00	73,10	▲ (2)	15
Resultado Primário (% do PIB)	-11,63	-12,00	-12,00	= (2)	23	-2,62	-2,80	-2,84	▼ (1)	22	-1,95	-2,00	-1,95	▲ (1)	20	-1,24	-1,50	-1,47	▲ (1)	16
Resultado Nominal (% do PIB)	-14,80	-15,30	-15,50	▼ (1)	20	-6,10	-6,50	-6,50	= (2)	19	-5,60	-5,85	-5,70	▲ (1)	17	-5,50	-5,50	-5,50	= (5)	14

* comportamento dos indicadores desde o Focus-Relatório de Mercado anterior; os valores entre parênteses expressam o número de semanas em que vem ocorrendo o último comportamento ** número de respostas na amostra mais recente

2020 — 2021 — 2022 — 2023

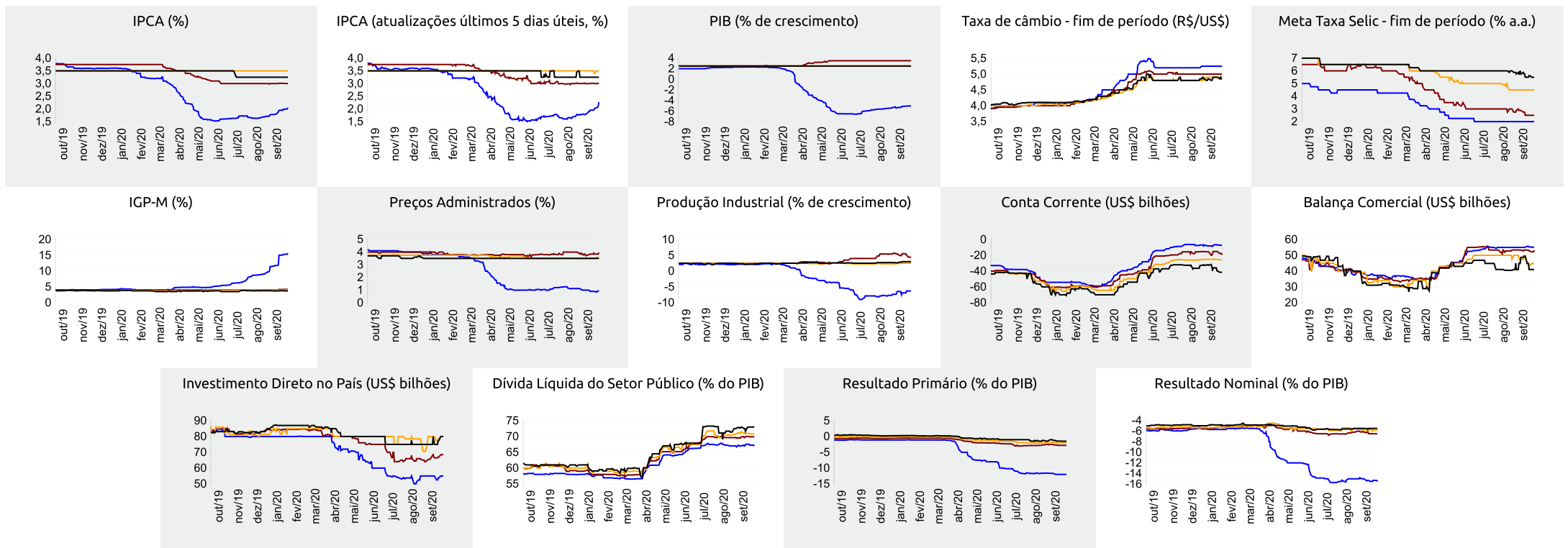



Expectativas de Mercado

25 de setembro de 2020

▲ Aumento ▼ Diminuição = Estabilidade

Mediana - Agregado

	set/20					out/20					nov/20					Próximos 12 meses, suavizada				
	Há 4 semanas	Há 1 semana	Hoje	Comp. semanal *	Resp. **	Há 4 semanas	Há 1 semana	Hoje	Comp. semanal *	Resp. **	Há 4 semanas	Há 1 semana	Hoje	Comp. semanal *	Resp. **	Há 4 semanas	Há 1 semana	Hoje	Comp. semanal *	Resp. **
IPCA (%)	0,18	0,30	0,35	▲ (4)	121	0,26	0,35	0,37	▲ (5)	121	0,24	0,23	0,24	▲ (1)	120	3,00	3,17	3,24	▲ (3)	108
IPCA (atualizações últimos 5 dias úteis, %)	0,18	0,34	0,49	▲ (4)	51	0,30	0,35	0,40	▲ (1)	51	0,23	0,22	0,24	▲ (1)	51	3,04	3,17	3,30	▲ (3)	47
Taxa de câmbio - fim de período (R\$/US\$)	5,35	5,30	5,30	= (2)	103	5,30	5,29	5,30	▲ (1)	103	5,30	5,25	5,30	▲ (1)	103					
Meta Taxa Selic (% a.a.)	2,00	-	-			2,00	2,00	2,00	= (13)	107	-	-	-							
IGP-M (%)	0,52	3,50	3,70	▲ (8)	65	0,34	0,95	1,00	▲ (5)	65	0,32	0,48	0,49	▲ (3)	65	4,14	5,86	5,18	▼ (2)	55

* comportamento dos indicadores desde o Focus-Relatório de Mercado anterior; os valores entre parênteses expressam o número de semanas em que vem ocorrendo o último comportamento ** número de respostas na amostra mais recente

set/20 — out/20 — nov/20 — Próximos 12 meses, suavizada

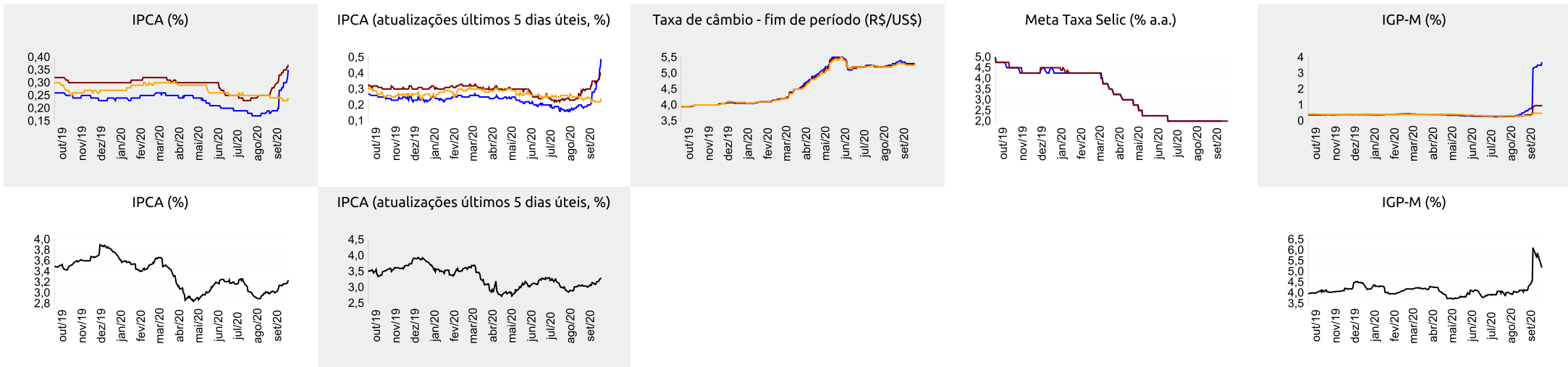



Expectativas de Mercado

25 de setembro de 2020

▲ Aumento ▼ Diminuição = Estabilidade

Mediana - Top 5 Curto Prazo

	set/20				out/20				nov/20			
	Há 4 semanas	Há 1 semana	Hoje	Comp. semanal *	Há 4 semanas	Há 1 semana	Hoje	Comp. semanal *	Há 4 semanas	Há 1 semana	Hoje	Comp. semanal *
IPCA (%)	0,19	0,33	0,34	▲ (1)	0,24	0,34	0,39	▲ (1)	0,24	0,22	0,22	= (2)
IGP-M (%)	0,70	3,52	3,52	= (2)	0,30	0,90	0,90	= (2)	0,30	0,40	0,40	= (2)
Taxa de câmbio - fim de período (R\$/US\$)	5,25	5,31	5,31	= (1)	5,25	5,25	5,25	= (2)	5,30	5,25	5,25	= (2)
Meta Taxa Selic (% a.a.)	2,00	-	-	-	2,00	1,88	2,00	▲ (1)	-	-	-	-

* comportamento dos indicadores desde o Focus-Relatório de Mercado anterior; os valores entre parênteses expressam o número de semanas em que vem ocorrendo o último comportamento ** número de respostas na amostra mais recente

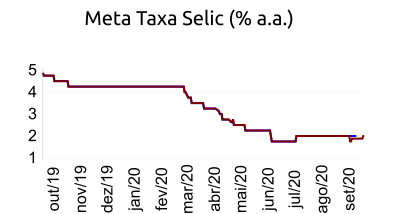
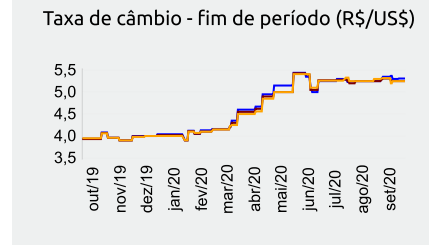
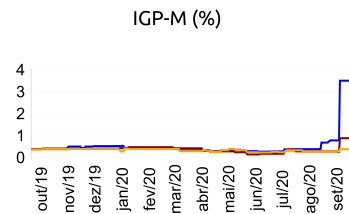
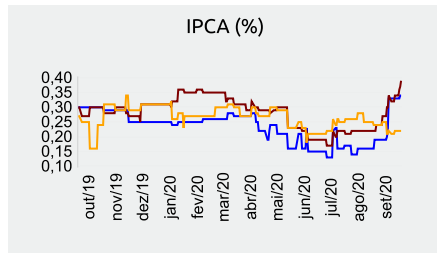

set/20 — out/20 — nov/20

Mediana - Top 5 Curto Prazo

	2020				2021				2022				2023			
	Há 4 semanas	Há 1 semana	Hoje	Comp. semanal *	Há 4 semanas	Há 1 semana	Hoje	Comp. semanal *	Há 4 semanas	Há 1 semana	Hoje	Comp. semanal *	Há 4 semanas	Há 1 semana	Hoje	Comp. semanal *
IPCA (%)	1,71	1,95	2,00	▲ (3)	3,06	3,01	3,01	= (2)	3,48	3,36	3,36	= (2)	3,38	3,25	3,25	= (2)
IGP-M (%)	11,57	15,62	15,62	= (2)	4,30	4,30	4,30	= (2)	3,50	3,50	3,50	= (2)	3,38	3,38	3,38	= (2)
Taxa de câmbio - fim de período (R\$/US\$)	5,30	5,20	5,20	= (2)	4,98	4,80	4,80	= (2)	4,63	4,50	4,50	= (2)	4,60	4,50	4,50	= (2)
Meta Taxa Selic - fim de período (% a.a.)	2,00	1,88	2,00	▲ (1)	2,00	2,00	2,25	▲ (1)	4,50	4,50	4,00	▼ (1)	5,50	5,50	5,25	▼ (1)

* comportamento dos indicadores desde o Focus-Relatório de Mercado anterior; os valores entre parênteses expressam o número de semanas em que vem ocorrendo o último comportamento ** número de respostas na amostra mais recente

Mediana - Top 5 Médio Prazo

	2020				2021				2022				2023			
	Há 4 semanas	Há 1 semana	Hoje	Comp. semanal *	Há 4 semanas	Há 1 semana	Hoje	Comp. semanal *	Há 4 semanas	Há 1 semana	Hoje	Comp. semanal *	Há 4 semanas	Há 1 semana	Hoje	Comp. semanal *
IPCA (%)	1,64	2,05	2,12	▲ (3)	3,00	3,20	3,20	= (2)	3,48	3,48	3,48	= (7)	3,25	3,50	3,50	= (2)
IGP-M (%)	12,07	16,22	16,22	= (1)	4,98	5,63	5,63	= (2)	4,00	4,00	4,00	= (2)	3,75	4,00	4,00	= (2)
Taxa de câmbio - fim de período (R\$/US\$)	5,30	5,30	5,40	▲ (1)	5,20	5,10	5,10	= (2)	5,00	5,00	5,20	▲ (1)	5,00	4,95	5,10	▲ (1)
Meta Taxa Selic - fim de período (% a.a.)	1,75	2,00	2,00	= (2)	2,00	2,00	2,00	= (7)	4,50	4,00	4,00	= (2)	5,88	5,00	4,63	▼ (1)

* comportamento dos indicadores desde o Focus-Relatório de Mercado anterior; os valores entre parênteses expressam o número de semanas em que vem ocorrendo o último comportamento ** número de respostas na amostra mais recente