



Expectativas de Mercado

11 de setembro de 2020

▲ Aumento ▼ Diminuição = Estabilidade

Mediana - Agregado	2020					2021					2022					2023				
	Há 4 semanas	Há 1 semana	Hoje	Comp. semanal *	Resp. **	Há 4 semanas	Há 1 semana	Hoje	Comp. semanal *	Resp. **	Há 4 semanas	Há 1 semana	Hoje	Comp. semanal *	Resp. **	Há 4 semanas	Há 1 semana	Hoje	Comp. semanal *	Resp. **
IPCA (%)	1,67	1,78	1,94	▲ (5)	123	3,00	3,00	3,01	▲ (1)	119	3,50	3,50	3,50	= (59)	103	3,25	3,25	3,25	= (9)	90
IPCA (atualizações últimos 5 dias úteis, %)	1,68	1,78	1,95	▲ (2)	98	3,00	2,99	3,00	▲ (1)	96	3,50	3,50	3,50	= (59)	84	3,25	3,25	3,25	= (2)	72
PIB (% de crescimento)	-5,52	-5,31	-5,11	▲ (1)	81	3,50	3,50	3,50	= (16)	78	2,50	2,50	2,50	= (125)	60	2,50	2,50	2,50	= (80)	58
Taxa de câmbio - fim de período (R\$/US\$)	5,20	5,25	5,25	= (2)	106	5,00	5,00	5,00	= (9)	94	4,80	4,90	4,90	= (2)	81	4,80	4,85	4,90	▲ (1)	75
Meta Taxa Selic - fim de período (% a.a.)	2,00	2,00	2,00	= (11)	109	2,75	2,88	2,50	▼ (1)	104	4,75	4,50	4,50	= (3)	92	6,00	5,75	5,50	▼ (1)	82
IGP-M (%)	8,94	11,72	15,03	▲ (9)	67	4,03	4,03	4,20	▲ (1)	62	4,00	4,00	4,00	= (8)	49	3,75	3,70	3,75	▲ (1)	45
Preços Administrados (%)	1,13	1,00	0,90	▼ (3)	32	4,00	3,71	3,84	▲ (1)	31	3,51	3,50	3,50	= (2)	26	3,50	3,50	3,50	= (37)	19
Produção Industrial (% de crescimento)	-7,68	-6,38	-6,90	▼ (1)	12	5,42	5,33	5,50	▲ (1)	11	2,30	2,40	2,50	▲ (2)	10	2,70	2,70	3,00	▲ (1)	9
Conta Corrente (US\$ bilhões)	-7,75	-8,10	-7,50	▲ (1)	23	-15,60	-15,60	-15,10	▲ (1)	22	-26,00	-25,10	-25,10	= (1)	14	-36,45	-32,60	-35,85	▼ (1)	12
Balança Comercial (US\$ bilhões)	55,00	55,00	55,15	▲ (1)	24	52,75	53,35	53,40	▲ (1)	23	50,00	47,42	50,00	▲ (1)	13	40,50	48,70	49,35	▲ (3)	10
Investimento Direto no País (US\$ bilhões)	51,25	55,00	55,00	= (3)	23	65,96	65,48	66,48	▲ (2)	22	78,50	80,00	80,00	= (1)	15	75,00	75,00	75,00	= (11)	13
Dívida Líquida do Setor Público (% do PIB)	67,25	67,00	67,50	▲ (2)	19	69,65	69,83	69,95	▲ (2)	18	70,45	71,50	70,85	▼ (1)	16	71,70	73,00	71,60	▼ (1)	14
Resultado Primário (% do PIB)	-11,73	-11,70	-12,00	▼ (2)	22	-2,80	-2,60	-2,80	▼ (1)	21	-2,00	-1,95	-2,00	▼ (1)	19	-1,50	-1,25	-1,47	▼ (2)	16
Resultado Nominal (% do PIB)	-15,00	-15,00	-15,30	▼ (2)	19	-6,35	-6,25	-6,50	▼ (2)	18	-6,00	-5,90	-5,85	▲ (1)	16	-5,60	-5,50	-5,50	= (3)	13

* comportamento dos indicadores desde o Focus-Relatório de Mercado anterior; os valores entre parênteses expressam o número de semanas em que vem ocorrendo o último comportamento ** número de respostas na amostra mais recente

2020 — 2021 — 2022 — 2023

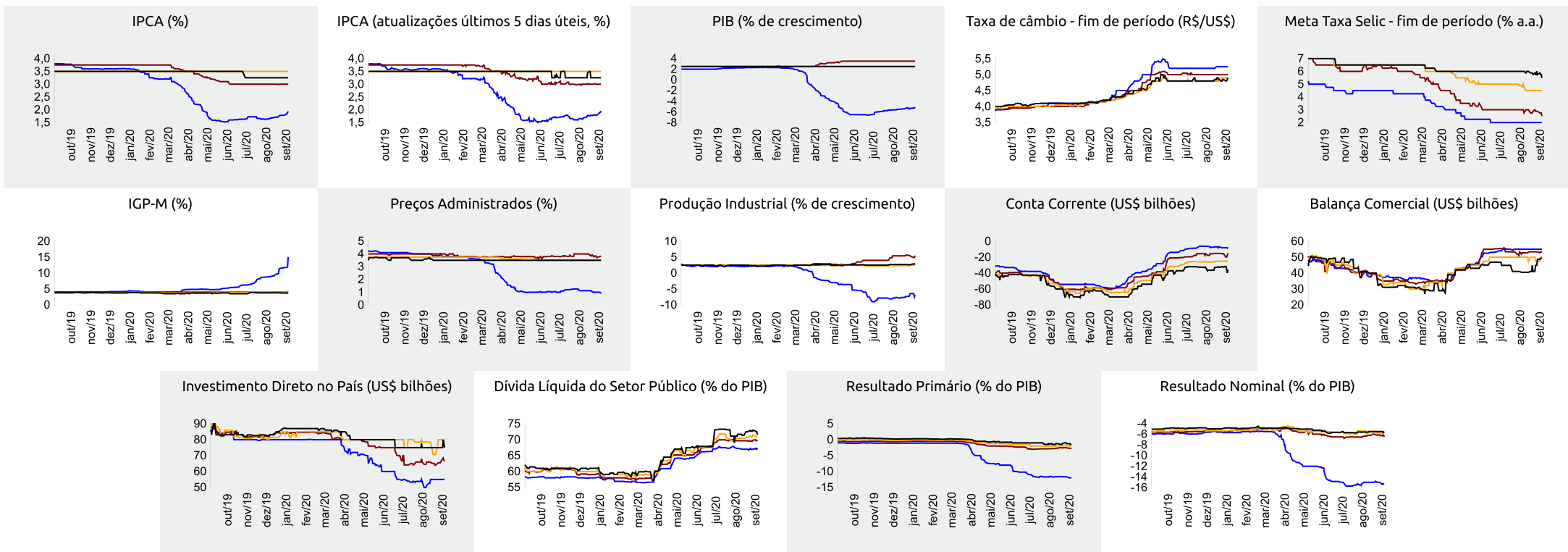



Expectativas de Mercado

11 de setembro de 2020

▲ Aumento ▼ Diminuição = Estabilidade

Mediana - Agregado	set/20					out/20					nov/20					Próximos 12 meses, suavizada				
	Há 4 semanas	Há 1 semana	Hoje	Comp. semanal *	Resp. **	Há 4 semanas	Há 1 semana	Hoje	Comp. semanal *	Resp. **	Há 4 semanas	Há 1 semana	Hoje	Comp. semanal *	Resp. **	Há 4 semanas	Há 1 semana	Hoje	Comp. semanal *	Resp. **
IPCA (%)	0,18	0,19	0,27	▲ (2)	122	0,25	0,29	0,33	▲ (3)	122	0,25	0,24	0,24	= (2)	121	2,94	3,00	3,14	▲ (1)	108
IPCA (atualizações últimos 5 dias úteis, %)	0,18	0,20	0,28	▲ (2)	98	0,23	0,30	0,35	▲ (1)	98	0,25	0,25	0,23	▼ (1)	98	3,01	3,00	3,15	▲ (1)	89
Taxa de câmbio - fim de período (R\$/US\$)	5,25	5,35	5,30	▼ (1)	104	5,21	5,30	5,30	= (2)	104	5,20	5,30	5,26	▼ (1)	104					
Meta Taxa Selic (% a.a.)	2,00	2,00	2,00	= (11)	109	2,00	2,00	2,00	= (11)	109	-	-	-							
IGP-M (%)	0,33	0,73	3,29	▲ (6)	65	0,30	0,38	0,87	▲ (3)	65	0,30	0,32	0,46	▲ (1)	64	4,05	4,30	6,11	▲ (5)	54

* comportamento dos indicadores desde o Focus-Relatório de Mercado anterior; os valores entre parênteses expressam o número de semanas em que vem ocorrendo o último comportamento ** número de respostas na amostra mais recente

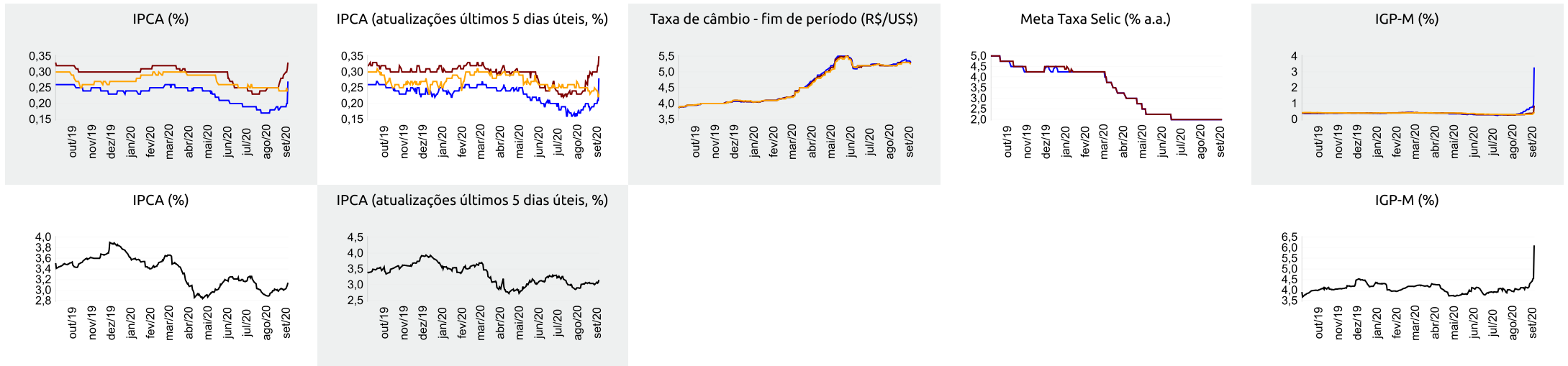

▲ Aumento ▼ Diminuição = Estabilidade

Mediana - Top 5 Curto Prazo

	set/20				out/20				nov/20			
	Há 4 semanas	Há 1 semana	Hoje	Comp. semanal *	Há 4 semanas	Há 1 semana	Hoje	Comp. semanal *	Há 4 semanas	Há 1 semana	Hoje	Comp. semanal *
IPCA (%)	0,16	0,19	0,33	▲ (1)	0,22	0,27	0,34	▲ (3)	0,25	0,25	0,22	▼ (1)
IGP-M (%)	0,40	0,80	3,52	▲ (2)	0,30	0,30	0,90	▲ (1)	0,30	0,30	0,40	▲ (1)
Taxa de câmbio - fim de período (R\$/US\$)	5,25	5,35	5,30	▼ (1)	5,25	5,31	5,25	▼ (1)	5,25	5,32	5,25	▼ (1)
Meta Taxa Selic (% a.a.)	2,00	2,00	2,00	= (9)	2,00	2,00	1,88	▼ (1)	-	-	-	-

* comportamento dos indicadores desde o Focus-Relatório de Mercado anterior; os valores entre parênteses expressam o número de semanas em que vem ocorrendo o último comportamento ** número de respostas na amostra mais recente

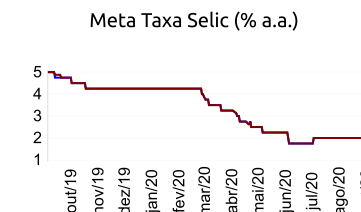
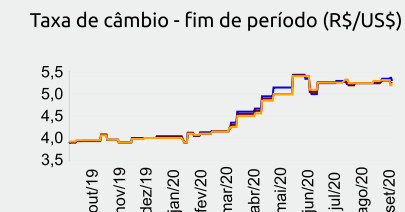
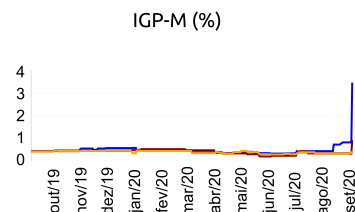
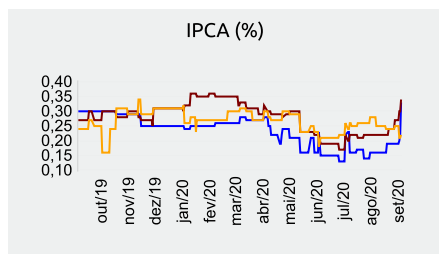

set/20 — out/20 — nov/20

Mediana - Top 5 Curto Prazo

	2020				2021				2022				2023			
	Há 4 semanas	Há 1 semana	Hoje	Comp. semanal *	Há 4 semanas	Há 1 semana	Hoje	Comp. semanal *	Há 4 semanas	Há 1 semana	Hoje	Comp. semanal *	Há 4 semanas	Há 1 semana	Hoje	Comp. semanal *
IPCA (%)	1,60	1,71	1,94	▲ (1)	3,01	3,02	3,01	▼ (2)	3,48	3,48	3,36	▼ (1)	3,50	3,38	3,25	▼ (1)
IGP-M (%)	9,14	11,72	15,62	▲ (4)	4,30	4,60	4,30	▼ (1)	3,50	4,75	3,50	▼ (1)	3,38	3,50	3,38	▼ (1)
Taxa de câmbio - fim de período (R\$/US\$)	5,23	5,31	5,20	▼ (1)	5,00	4,98	4,80	▼ (1)	4,63	4,63	4,50	▼ (1)	4,60	4,60	4,50	▼ (1)
Meta Taxa Selic - fim de período (% a.a.)	2,00	2,00	1,88	▼ (1)	2,00	2,00	2,00	= (7)	4,50	4,25	4,50	▲ (1)	5,50	5,50	5,50	= (5)

* comportamento dos indicadores desde o Focus-Relatório de Mercado anterior; os valores entre parênteses expressam o número de semanas em que vem ocorrendo o último comportamento ** número de respostas na amostra mais recente

Mediana - Top 5 Médio Prazo

	2020				2021				2022				2023			
	Há 4 semanas	Há 1 semana	Hoje	Comp. semanal *	Há 4 semanas	Há 1 semana	Hoje	Comp. semanal *	Há 4 semanas	Há 1 semana	Hoje	Comp. semanal *	Há 4 semanas	Há 1 semana	Hoje	Comp. semanal *
IPCA (%)	1,58	1,64	1,95	▲ (1)	2,89	3,00	3,20	▲ (1)	3,48	3,48	3,48	= (5)	3,25	3,25	3,50	▲ (1)
IGP-M (%)	10,26	12,50	15,57	▲ (9)	5,00	4,99	5,63	▲ (2)	4,00	5,00	4,00	▼ (1)	3,75	3,50	4,00	▲ (1)
Taxa de câmbio - fim de período (R\$/US\$)	5,20	5,30	5,34	▲ (1)	5,05	5,20	5,10	▼ (1)	5,00	5,00	5,00	= (5)	5,00	5,00	4,95	▼ (1)
Meta Taxa Selic - fim de período (% a.a.)	1,88	1,88	2,00	▲ (2)	2,00	2,00	2,00	= (5)	4,50	4,25	4,00	▼ (2)	5,75	5,75	5,00	▼ (2)

* comportamento dos indicadores desde o Focus-Relatório de Mercado anterior; os valores entre parênteses expressam o número de semanas em que vem ocorrendo o último comportamento ** número de respostas na amostra mais recente