

Mediana - Agregado

	2020					2021					2022					2023				
	Há 4 semanas	Há 1 semana	Hoje	Comp. semanal *	Resp. **	Há 4 semanas	Há 1 semana	Hoje	Comp. semanal *	Resp. **	Há 4 semanas	Há 1 semana	Hoje	Comp. semanal *	Resp. **	Há 4 semanas	Há 1 semana	Hoje	Comp. semanal *	Resp. **
IPCA (%)	1,63	1,77	1,78	▲ (4)	118	3,00	3,00	3,00	= (12)	113	3,50	3,50	3,50	= (58)	100	3,25	3,25	3,25	= (8)	89
IPCA (atualizações últimos 5 dias úteis, %)	1,65	1,77	1,78	▲ (1)	45	2,99	3,00	2,99	▼ (2)	44	3,50	3,50	3,50	= (58)	40	3,25	3,25	3,25	= (1)	36
PIB (% de crescimento)	-5,62	-5,28	-5,31	▼ (1)	75	3,50	3,50	3,50	= (15)	72	2,50	2,50	2,50	= (124)	57	2,50	2,50	2,50	= (79)	55
Taxa de câmbio - fim de período (R\$/US\$)	5,20	5,25	5,25	= (1)	101	5,00	5,00	5,00	= (8)	91	4,80	4,90	4,90	= (1)	79	4,80	4,85	4,85	= (2)	74
Meta Taxa Selic - fim de período (% a.a.)	2,00	2,00	2,00	= (10)	108	3,00	2,88	2,88	= (1)	104	4,90	4,50	4,50	= (2)	89	6,00	5,75	5,75	= (1)	82
IGP-M (%)	8,76	11,39	11,72	▲ (8)	59	4,02	4,11	4,03	▼ (1)	54	4,00	4,00	4,00	= (7)	43	3,80	3,80	3,70	▼ (1)	39
Preços Administrados (%)	1,16	1,04	1,00	▼ (2)	28	4,00	3,92	3,71	▼ (2)	27	3,50	3,50	3,50	= (1)	24	3,50	3,50	3,50	= (36)	18
Produção Industrial (% de crescimento)	-7,87	-7,35	-6,38	▲ (2)	14	5,42	5,65	5,33	▼ (1)	11	2,30	2,30	2,40	▲ (1)	10	2,70	2,70	2,70	= (4)	9
Conta Corrente (US\$ bilhões)	-6,21	-6,96	-8,10	▼ (1)	22	-15,60	-15,30	-15,60	▼ (1)	21	-26,00	-25,20	-25,10	▲ (3)	14	-32,60	-32,60	-32,60	= (1)	12
Balança Comercial (US\$ bilhões)	55,00	55,00	55,00	= (6)	23	53,35	53,40	53,35	▼ (1)	22	50,00	50,00	47,42	▼ (1)	12	41,00	41,00	48,70	▲ (2)	9
Investimento Direto no País (US\$ bilhões)	53,75	55,00	55,00	= (2)	23	65,96	64,00	65,48	▲ (1)	22	78,50	70,73	80,00	▲ (1)	15	75,00	75,00	75,00	= (10)	13
Dívida Líquida do Setor Público (% do PIB)	67,50	66,70	67,00	▲ (1)	19	69,83	69,48	69,83	▲ (1)	18	70,45	70,95	71,50	▲ (2)	16	71,10	72,70	73,00	▲ (2)	14
Resultado Primário (% do PIB)	-11,66	-11,63	-11,70	▼ (1)	21	-2,84	-2,62	-2,60	▲ (4)	20	-2,03	-1,95	-1,95	= (1)	18	-1,48	-1,24	-1,25	▼ (1)	16
Resultado Nominal (% do PIB)	-15,25	-14,80	-15,00	▼ (1)	19	-6,50	-6,10	-6,25	▼ (1)	18	-5,40	-5,60	-5,90	▼ (1)	16	-5,60	-5,50	-5,50	= (2)	13

* comportamento dos indicadores desde o Focus-Relatório de Mercado anterior; os valores entre parênteses expressam o número de semanas em que vem ocorrendo o último comportamento ** número de respostas na amostra mais recente

2020 — 2021 — 2022 — 2023

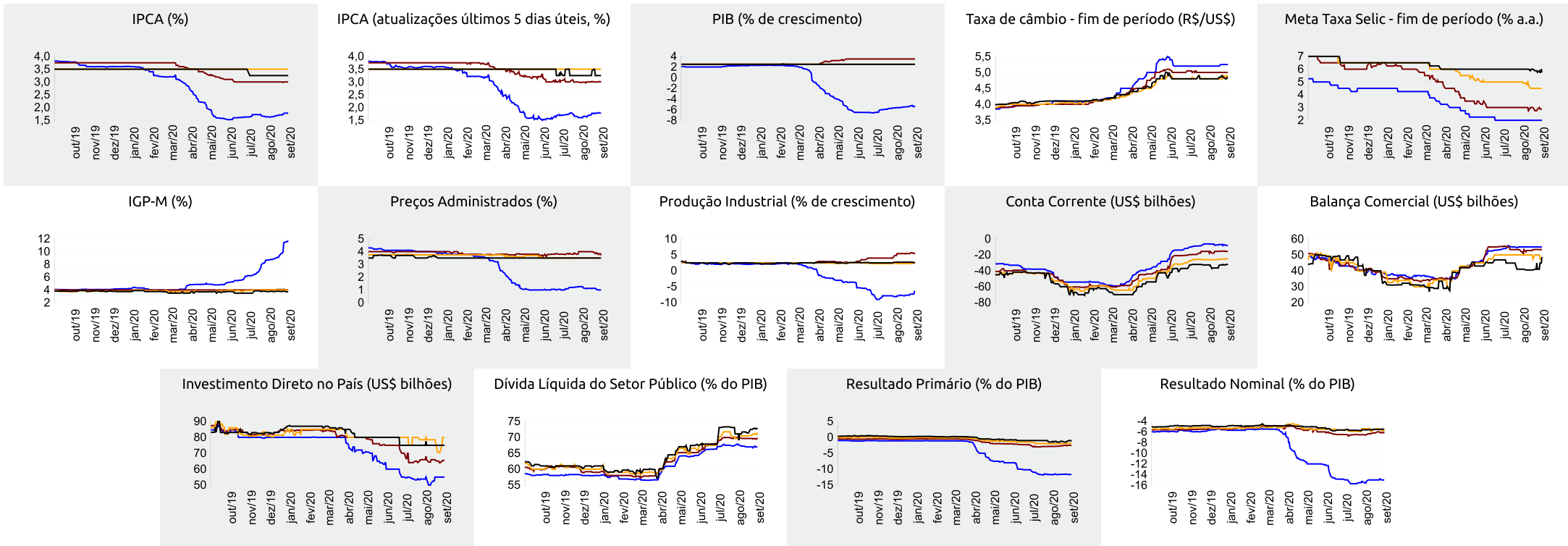



Expectativas de Mercado

4 de setembro de 2020

▲ Aumento ▼ Diminuição = Estabilidade

Mediana - Agregado	ago/20					set/20					out/20					Próximos 12 meses, suavizada				
	Há 4 semanas	Há 1 semana	Hoje	Comp. semanal *	Resp. **	Há 4 semanas	Há 1 semana	Hoje	Comp. semanal *	Resp. **	Há 4 semanas	Há 1 semana	Hoje	Comp. semanal *	Resp. **	Há 4 semanas	Há 1 semana	Hoje	Comp. semanal *	Resp. **
IPCA (%)	0,08	0,19	0,21	▲ (4)	117	0,17	0,18	0,19	▲ (1)	117	0,24	0,26	0,29	▲ (2)	117	2,90	3,00	3,00	= (1)	100
IPCA (atualizações últimos 5 dias úteis, %)	0,08	0,20	0,22	▲ (5)	45	0,16	0,18	0,20	▲ (1)	45	0,23	0,30	0,30	= (1)	45	2,90	3,04	3,00	▼ (2)	41
Taxa de câmbio - fim de período (R\$/US\$)	5,20	5,47	-			5,21	5,35	5,35	= (1)	99	5,20	5,30	5,30	= (1)	99					
Meta Taxa Selic (% a.a.)	-	-	-			2,00	2,00	2,00	= (10)	108	2,00	2,00	2,00	= (10)	108					
IGP-M (%)	0,95	-	-			0,30	0,52	0,73	▲ (5)	58	0,28	0,34	0,38	▲ (2)	58	3,95	4,14	4,30	▲ (4)	48

* comportamento dos indicadores desde o Focus-Relatório de Mercado anterior; os valores entre parênteses expressam o número de semanas em que vem ocorrendo o último comportamento ** número de respostas na amostra mais recente

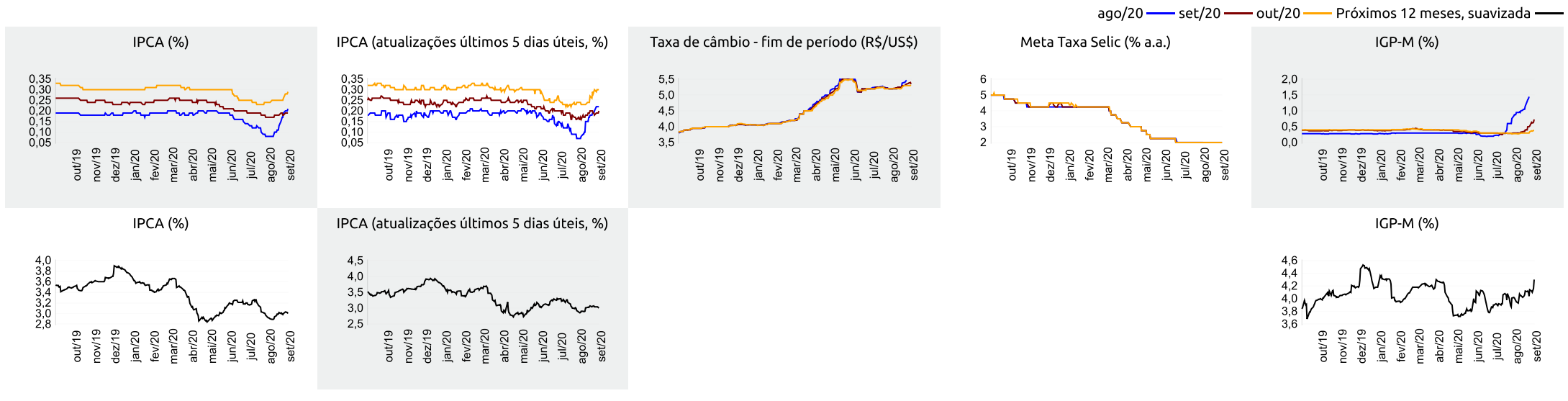



Expectativas de Mercado

4 de setembro de 2020

▲ Aumento ▼ Diminuição = Estabilidade

Mediana - Top 5 Curto Prazo

	ago/20				set/20				out/20			
	Há 4 semanas	Há 1 semana	Hoje	Comp. semanal *	Há 4 semanas	Há 1 semana	Hoje	Comp. semanal *	Há 4 semanas	Há 1 semana	Hoje	Comp. semanal *
IPCA (%)	0,07	0,19	0,20	▲ (6)	0,16	0,19	0,19	= (1)	0,22	0,24	0,27	▲ (2)
IGP-M (%)	0,88	-	-		0,40	0,70	0,80	▲ (1)	0,30	0,30	0,30	= (6)
Taxa de câmbio - fim de período (R\$/US\$)	5,22	5,55	-		5,25	5,25	5,35	▲ (1)	5,25	5,25	5,31	▲ (1)
Meta Taxa Selic (% a.a.)	-	-	-		2,00	2,00	2,00	= (8)	2,00	2,00	2,00	= (8)

* comportamento dos indicadores desde o Focus-Relatório de Mercado anterior; os valores entre parênteses expressam o número de semanas em que vem ocorrendo o último comportamento ** número de respostas na amostra mais recente

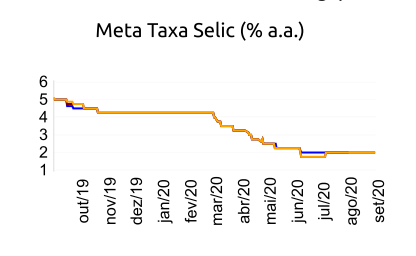
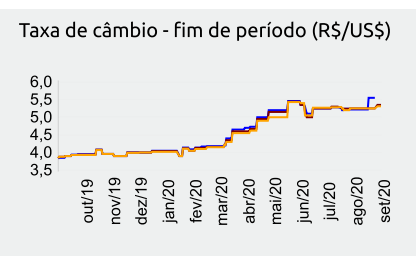
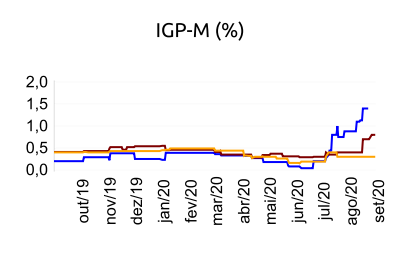
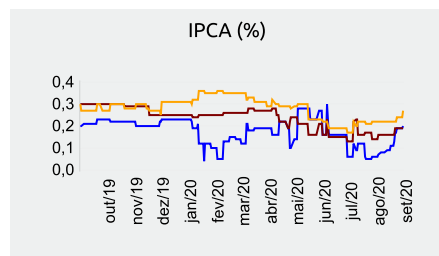

Mediana - Top 5 Curto Prazo

	2020				2021				2022				2023			
	Há 4 semanas	Há 1 semana	Hoje	Comp. semanal *	Há 4 semanas	Há 1 semana	Hoje	Comp. semanal *	Há 4 semanas	Há 1 semana	Hoje	Comp. semanal *	Há 4 semanas	Há 1 semana	Hoje	Comp. semanal *
IPCA (%)	1,61	1,71	1,71	= (1)	3,01	3,06	3,02	▼ (1)	3,50	3,48	3,48	= (3)	3,50	3,38	3,38	= (1)
IGP-M (%)	9,14	11,57	11,72	▲ (3)	4,00	4,30	4,60	▲ (1)	3,50	3,50	4,75	▲ (1)	3,38	3,38	3,50	▲ (1)
Taxa de câmbio - fim de período (R\$/US\$)	5,23	5,30	5,31	▲ (1)	5,00	4,98	4,98	= (2)	4,63	4,63	4,63	= (6)	4,60	4,60	4,60	= (12)
Meta Taxa Selic - fim de período (% a.a.)	2,00	2,00	2,00	= (8)	2,00	2,00	2,00	= (6)	4,50	4,50	4,25	▼ (1)	5,50	5,50	5,50	= (4)

* comportamento dos indicadores desde o Focus-Relatório de Mercado anterior; os valores entre parênteses expressam o número de semanas em que vem ocorrendo o último comportamento ** número de respostas na amostra mais recente

Mediana - Top 5 Médio Prazo

	2020				2021				2022				2023			
	Há 4 semanas	Há 1 semana	Hoje	Comp. semanal *	Há 4 semanas	Há 1 semana	Hoje	Comp. semanal *	Há 4 semanas	Há 1 semana	Hoje	Comp. semanal *	Há 4 semanas	Há 1 semana	Hoje	Comp. semanal *
IPCA (%)	1,58	1,64	1,64	= (1)	2,89	3,00	3,00	= (1)	3,48	3,48	3,48	= (4)	3,25	3,25	3,25	= (8)
IGP-M (%)	10,05	12,07	12,50	▲ (8)	4,60	4,98	4,99	▲ (1)	4,00	4,00	5,00	▲ (1)	3,75	3,75	3,50	▼ (1)
Taxa de câmbio - fim de período (R\$/US\$)	5,20	5,30	5,30	= (2)	5,05	5,20	5,20	= (2)	5,00	5,00	5,00	= (4)	5,00	5,00	5,00	= (1)
Meta Taxa Selic - fim de período (% a.a.)	1,88	1,75	1,88	▲ (1)	2,00	2,00	2,00	= (4)	4,50	4,50	4,25	▼ (1)	5,75	5,88	5,75	▼ (1)

* comportamento dos indicadores desde o Focus-Relatório de Mercado anterior; os valores entre parênteses expressam o número de semanas em que vem ocorrendo o último comportamento ** número de respostas na amostra mais recente