

▲ Aumento ▼ Diminuição = Estabilidade

Mediana - Agregado

	2020					2021					2022					2023				
	Há 4 semanas	Há 1 semana	Hoje	Comp. semanal *	Resp. **	Há 4 semanas	Há 1 semana	Hoje	Comp. semanal *	Resp. **	Há 4 semanas	Há 1 semana	Hoje	Comp. semanal *	Resp. **	Há 4 semanas	Há 1 semana	Hoje	Comp. semanal *	Resp. **
IPCA (%)	1,72	1,63	1,63	= (1)	118	3,00	3,00	3,00	= (8)	112	3,50	3,50	3,50	= (54)	94	3,25	3,25	3,25	= (4)	85
IPCA (atualizações últimos 5 dias úteis, %)	1,72	1,60	1,65	▲ (1)	39	3,01	2,99	2,99	= (2)	38	3,50	3,50	3,50	= (54)	34	3,49	3,25	3,25	= (3)	33
PIB (% de crescimento)	-6,10	-5,66	-5,62	▲ (6)	77	3,50	3,50	3,50	= (11)	74	2,50	2,50	2,50	= (120)	55	2,50	2,50	2,50	= (75)	54
Taxa de câmbio - fim de período (R\$/US\$)	5,20	5,20	5,20	= (8)	105	5,00	5,00	5,00	= (4)	91	4,85	4,80	4,80	= (3)	79	4,80	4,80	4,80	= (8)	71
Meta Taxa Selic - fim de período (% a.a.)	2,00	2,00	2,00	= (6)	111	3,00	3,00	3,00	= (8)	104	5,00	5,00	4,90	▼ (1)	90	6,00	6,00	6,00	= (18)	81
IGP-M (%)	6,25	8,66	8,76	▲ (4)	66	4,00	4,02	4,02	= (2)	59	3,95	4,00	4,00	= (3)	45	3,50	3,75	3,80	▲ (1)	42
Preços Administrados (%)	1,09	1,26	1,16	▼ (1)	30	3,78	4,00	4,00	= (1)	29	3,50	3,51	3,50	▼ (1)	25	3,50	3,50	3,50	= (32)	20
Produção Industrial (% de crescimento)	-9,00	-7,92	-7,87	▲ (1)	13	4,00	4,00	5,42	▲ (1)	10	2,25	2,25	2,30	▲ (1)	9	2,50	2,50	2,70	▲ (1)	9
Conta Corrente (US\$ bilhões)	-9,50	-6,21	-6,21	= (1)	24	-19,50	-15,60	-15,60	= (2)	23	-26,00	-26,00	-26,00	= (1)	15	-32,00	-32,60	-32,60	= (1)	14
Balança Comercial (US\$ bilhões)	54,00	55,00	55,00	= (2)	25	55,25	53,31	53,35	▲ (1)	24	50,00	50,00	50,00	= (6)	13	44,85	41,00	41,00	= (1)	11
Investimento Direto no País (US\$ bilhões)	55,00	53,75	53,75	= (1)	24	64,10	65,96	65,96	= (1)	23	75,00	78,50	78,50	= (1)	16	75,00	75,00	75,00	= (6)	15
Dívida Líquida do Setor Público (% do PIB)	67,30	67,50	67,50	= (1)	21	69,60	69,83	69,83	= (1)	20	70,80	69,65	70,45	▲ (1)	16	73,15	71,10	71,10	= (1)	14
Resultado Primário (% do PIB)	-11,00	-11,66	-11,66	= (1)	23	-3,00	-2,84	-2,84	= (1)	22	-2,00	-2,03	-2,03	= (1)	18	-1,00	-1,48	-1,48	= (1)	15
Resultado Nominal (% do PIB)	-15,25	-15,25	-15,25	= (1)	20	-6,80	-6,50	-6,50	= (2)	19	-5,90	-5,40	-5,40	= (1)	15	-5,70	-5,60	-5,60	= (1)	13

* comportamento dos indicadores desde o Focus-Relatório de Mercado anterior; os valores entre parênteses expressam o número de semanas em que vem ocorrendo o último comportamento ** número de respostas na amostra mais recente

2020 — 2021 — 2022 — 2023

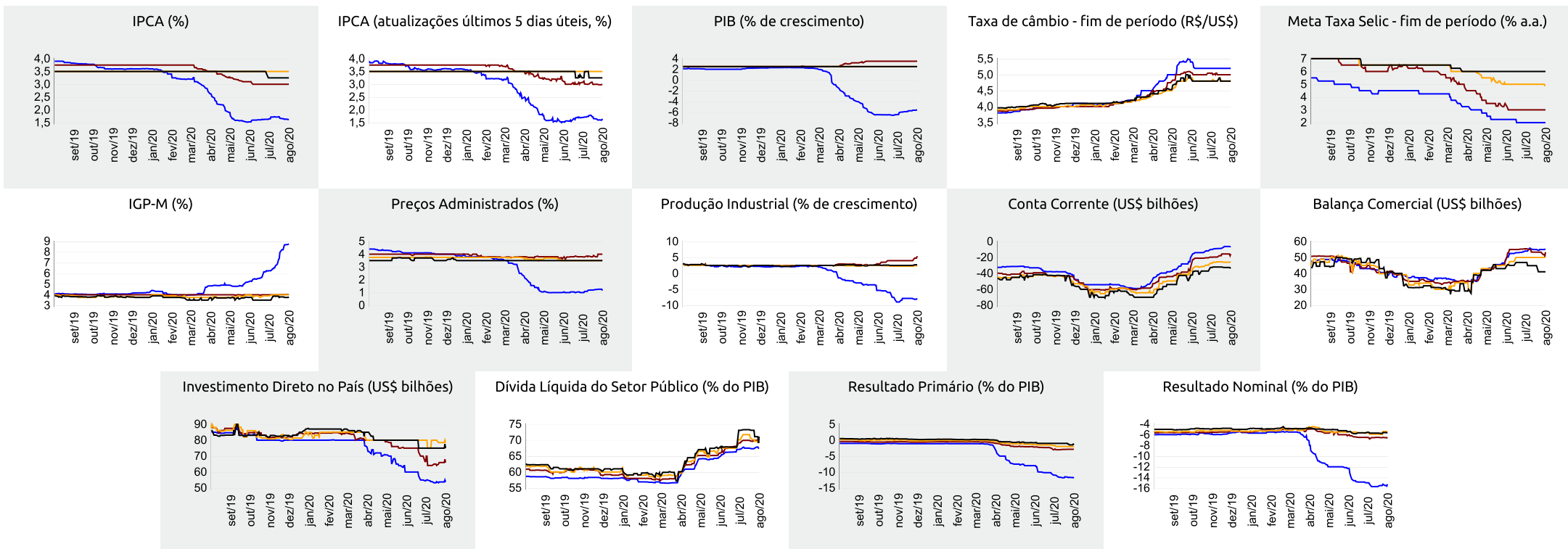



Expectativas de Mercado

7 de agosto de 2020

▲ Aumento ▼ Diminuição = Estabilidade

Mediana - Agregado	ago/20					set/20					out/20					Próximos 12 meses, suavizada				
	Há 4 semanas	Há 1 semana	Hoje	Comp. semanal *	Resp. **	Há 4 semanas	Há 1 semana	Hoje	Comp. semanal *	Resp. **	Há 4 semanas	Há 1 semana	Hoje	Comp. semanal *	Resp. **	Há 4 semanas	Há 1 semana	Hoje	Comp. semanal *	Resp. **
IPCA (%)	0,12	0,08	0,08	= (1)	116	0,19	0,17	0,17	= (1)	115	0,24	0,24	0,24	= (1)	113	3,24	2,97	2,90	▼ (4)	82
IPCA (atualizações últimos 5 dias úteis, %)	0,12	0,07	0,08	▲ (1)	39	0,18	0,16	0,16	= (1)	39	0,23	0,24	0,23	▼ (1)	39	3,27	2,92	2,90	▼ (5)	35
Taxa de câmbio - fim de período (R\$/US\$)	5,25	5,20	5,20	= (1)	103	5,24	5,20	5,21	▲ (1)	103	5,20	5,20	5,20	= (2)	103					
Meta Taxa Selic (% a.a.)	2,00	2,00	-			2,00	2,00	2,00	= (6)	111	2,00	2,00	2,00	= (6)	110					
IGP-M (%)	0,22	0,76	0,95	▲ (4)	65	0,29	0,29	0,30	▲ (1)	65	0,30	0,27	0,28	▲ (1)	64	3,92	4,01	3,95	▼ (2)	50

* comportamento dos indicadores desde o Focus-Relatório de Mercado anterior; os valores entre parênteses expressam o número de semanas em que vem ocorrendo o último comportamento ** número de respostas na amostra mais recente

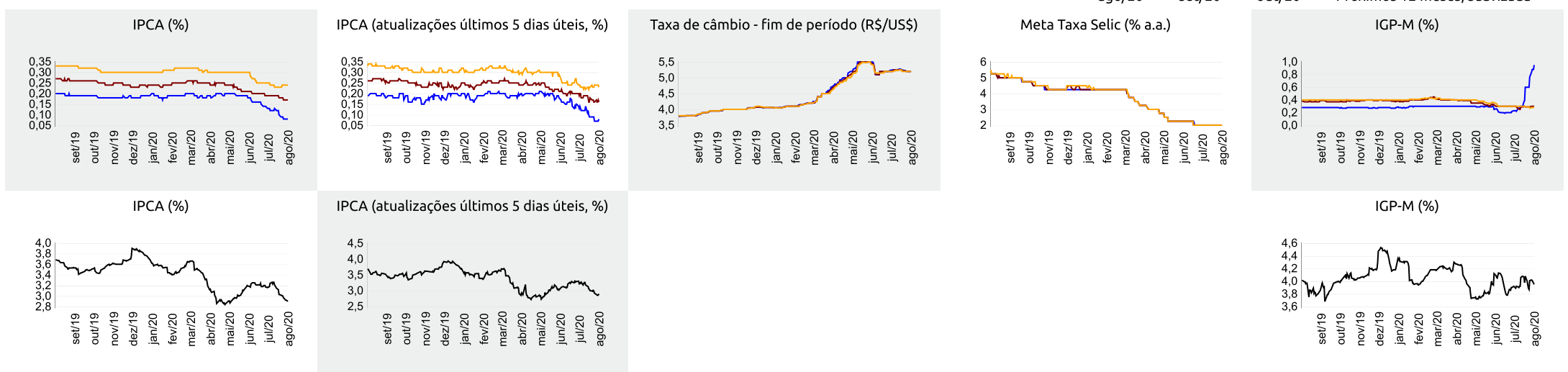

▲ Aumento ▼ Diminuição = Estabilidade

Mediana - Top 5 Curto Prazo

	ago/20				set/20				out/20			
	Há 4 semanas	Há 1 semana	Hoje	Comp. semanal *	Há 4 semanas	Há 1 semana	Hoje	Comp. semanal *	Há 4 semanas	Há 1 semana	Hoje	Comp. semanal *
IPCA (%)	0,12	0,06	0,07	▲ (2)	0,22	0,14	0,16	▲ (1)	0,22	0,22	0,22	= (1)
IGP-M (%)	0,27	0,88	0,88	= (1)	0,40	0,40	0,40	= (2)	0,30	0,30	0,30	= (2)
Taxa de câmbio - fim de período (R\$/US\$)	5,28	5,22	5,22	= (1)	5,30	5,25	5,25	= (1)	5,28	5,25	5,25	= (1)
Meta Taxa Selic (% a.a.)	2,00	2,00	-	-	2,00	2,00	2,00	= (4)	2,00	2,00	2,00	= (4)

* comportamento dos indicadores desde o Focus-Relatório de Mercado anterior; os valores entre parênteses expressam o número de semanas em que vem ocorrendo o último comportamento ** número de respostas na amostra mais recente

ago/20 — set/20 — out/20

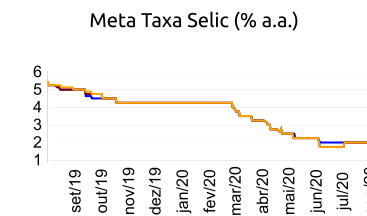
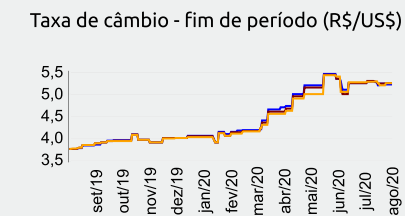
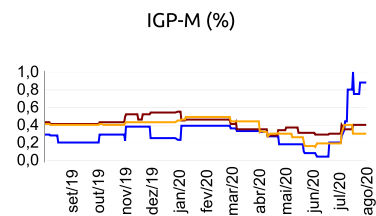
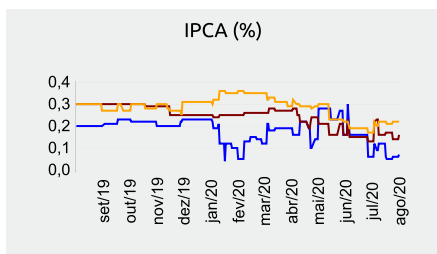

Mediana - Top 5 Curto Prazo

	2020				2021				2022				2023			
	Há 4 semanas	Há 1 semana	Hoje	Comp. semanal *	Há 4 semanas	Há 1 semana	Hoje	Comp. semanal *	Há 4 semanas	Há 1 semana	Hoje	Comp. semanal *	Há 4 semanas	Há 1 semana	Hoje	Comp. semanal *
IPCA (%)	1,68	1,54	1,61	▲ (1)	3,00	3,01	3,01	= (3)	3,50	3,50	3,50	= (87)	3,25	3,25	3,50	▲ (1)
IGP-M (%)	6,12	9,14	9,14	= (1)	4,00	4,00	4,00	= (2)	3,50	3,50	3,50	= (2)	3,50	3,38	3,38	= (2)
Taxa de câmbio - fim de período (R\$/US\$)	5,23	5,23	5,23	= (1)	4,90	5,00	5,00	= (2)	4,60	4,63	4,63	= (2)	4,60	4,60	4,60	= (8)
Meta Taxa Selic - fim de período (% a.a.)	2,00	2,00	2,00	= (4)	3,00	2,00	2,00	= (2)	4,25	4,50	4,50	= (3)	5,63	5,63	5,50	▼ (1)

* comportamento dos indicadores desde o Focus-Relatório de Mercado anterior; os valores entre parênteses expressam o número de semanas em que vem ocorrendo o último comportamento ** número de respostas na amostra mais recente

Mediana - Top 5 Médio Prazo

	2020				2021				2022				2023			
	Há 4 semanas	Há 1 semana	Hoje	Comp. semanal *	Há 4 semanas	Há 1 semana	Hoje	Comp. semanal *	Há 4 semanas	Há 1 semana	Hoje	Comp. semanal *	Há 4 semanas	Há 1 semana	Hoje	Comp. semanal *
IPCA (%)	1,80	1,51	1,58	▲ (1)	2,80	2,78	2,89	▲ (1)	3,50	3,50	3,48	▼ (1)	3,25	3,25	3,25	= (4)
IGP-M (%)	7,31	9,14	10,05	▲ (4)	4,00	4,00	4,60	▲ (1)	3,75	3,75	4,00	▲ (1)	3,50	3,50	3,75	▲ (1)
Taxa de câmbio - fim de período (R\$/US\$)	5,30	5,25	5,20	▼ (1)	5,30	5,10	5,05	▼ (1)	5,30	5,05	5,00	▼ (1)	5,20	5,00	5,00	= (2)
Meta Taxa Selic - fim de período (% a.a.)	1,88	1,88	1,88	= (2)	2,38	2,25	2,00	▼ (1)	4,50	4,50	4,50	= (4)	5,75	5,75	5,75	= (4)

* comportamento dos indicadores desde o Focus-Relatório de Mercado anterior; os valores entre parênteses expressam o número de semanas em que vem ocorrendo o último comportamento ** número de respostas na amostra mais recente