

Mediana - Agregado

	2020					2021					2022					2023				
	Há 4 semanas	Há 1 semana	Hoje	Comp. semanal *	Resp. **	Há 4 semanas	Há 1 semana	Hoje	Comp. semanal *	Resp. **	Há 4 semanas	Há 1 semana	Hoje	Comp. semanal *	Resp. **	Há 4 semanas	Há 1 semana	Hoje	Comp. semanal *	Resp. **
IPCA (%)	1,63	1,67	1,63	▼ (2)	120	3,00	3,00	3,00	= (7)	113	3,50	3,50	3,50	= (53)	94	3,42	3,25	3,25	= (3)	86
IPCA (atualizações últimos 5 dias úteis, %)	1,69	1,66	1,60	▼ (2)	77	3,05	2,99	2,99	= (1)	74	3,50	3,50	3,50	= (53)	60	3,37	3,25	3,25	= (2)	54
PIB (% de crescimento)	-6,50	-5,77	-5,66	▲ (5)	77	3,50	3,50	3,50	= (10)	74	2,50	2,50	2,50	= (119)	55	2,50	2,50	2,50	= (74)	54
Taxa de câmbio - fim de período (R\$/US\$)	5,20	5,20	5,20	= (7)	105	5,05	5,00	5,00	= (3)	90	4,80	4,80	4,80	= (2)	78	4,80	4,80	4,80	= (7)	70
Meta Taxa Selic - fim de período (% a.a.)	2,00	2,00	2,00	= (5)	112	3,00	3,00	3,00	= (7)	104	5,00	5,00	5,00	= (8)	89	6,00	6,00	6,00	= (17)	81
IGP-M (%)	6,25	7,96	8,66	▲ (3)	68	4,00	4,02	4,02	= (1)	61	3,90	4,00	4,00	= (2)	46	3,50	3,80	3,75	▼ (2)	43
Preços Administrados (%)	1,00	1,20	1,26	▲ (4)	30	3,80	3,90	4,00	▲ (3)	29	3,50	3,50	3,51	▲ (1)	24	3,50	3,50	3,50	= (31)	20
Produção Industrial (% de crescimento)	-8,10	-7,86	-7,92	▼ (1)	11	4,00	4,00	4,00	= (5)	9	2,25	2,25	2,25	= (4)	8	2,50	2,50	2,50	= (5)	7
Conta Corrente (US\$ bilhões)	-11,75	-8,31	-6,21	▲ (6)	24	-20,44	-15,60	-15,60	= (1)	23	-29,70	-25,50	-26,00	▼ (1)	15	-37,10	-32,00	-32,60	▼ (1)	14
Balança Comercial (US\$ bilhões)	53,45	55,00	55,00	= (1)	26	55,25	53,35	53,31	▼ (3)	25	50,00	50,00	50,00	= (5)	13	46,85	44,85	41,00	▼ (1)	11
Investimento Direto no País (US\$ bilhões)	55,00	53,95	53,75	▼ (1)	24	70,00	64,10	65,96	▲ (1)	23	80,00	80,00	78,50	▼ (1)	16	75,00	75,00	75,00	= (5)	15
Dívida Líquida do Setor Público (% do PIB)	67,10	67,40	67,50	▲ (1)	21	68,06	69,78	69,83	▲ (1)	20	68,25	70,80	69,65	▼ (2)	16	67,80	73,15	71,10	▼ (2)	14
Resultado Primário (% do PIB)	-10,50	-11,50	-11,66	▼ (1)	23	-2,55	-2,90	-2,84	▲ (2)	22	-1,50	-1,95	-2,03	▼ (1)	18	-1,00	-1,00	-1,48	▼ (1)	15
Resultado Nominal (% do PIB)	-14,95	-15,60	-15,25	▲ (2)	20	-6,50	-6,50	-6,50	= (1)	19	-5,65	-5,90	-5,40	▲ (1)	15	-5,70	-5,70	-5,60	▲ (1)	13

* comportamento dos indicadores desde o Focus-Relatório de Mercado anterior; os valores entre parênteses expressam o número de semanas em que vem ocorrendo o último comportamento ** número de respostas na amostra mais recente

2020 — 2021 — 2022 — 2023

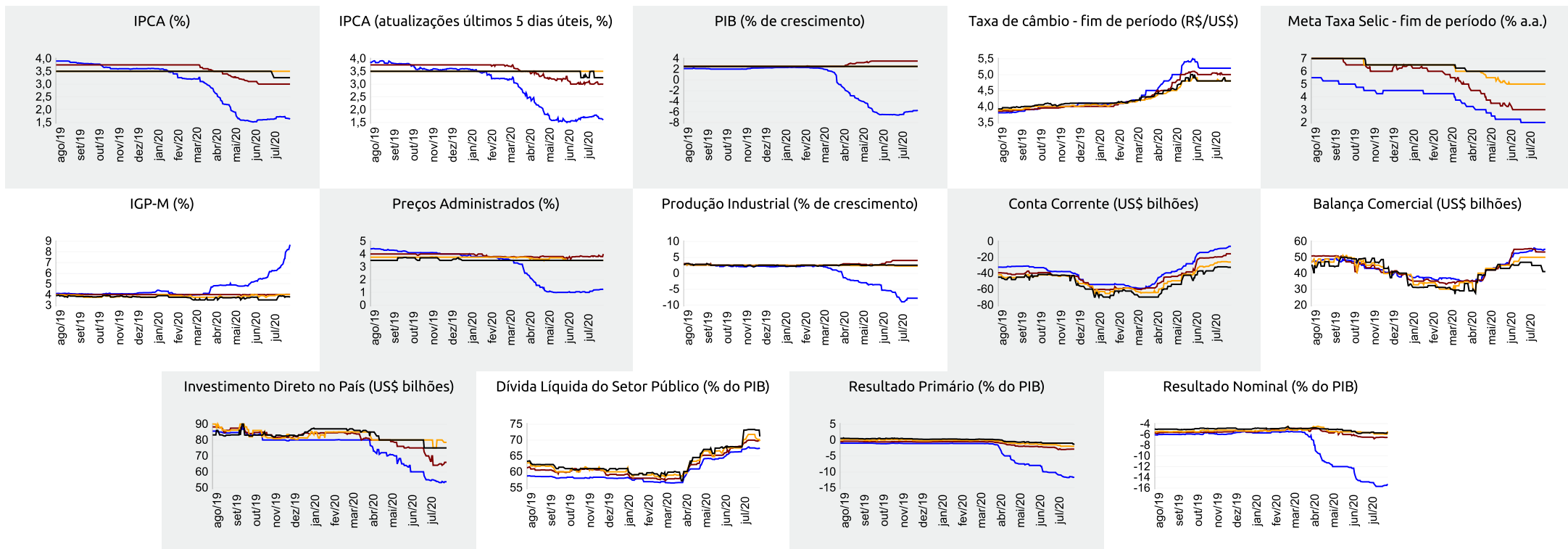



Expectativas de Mercado

31 de julho de 2020

▲ Aumento ▼ Diminuição = Estabilidade

Mediana - Agregado	jul/20					ago/20					set/20					Próximos 12 meses, suavizada				
	Há 4 semanas	Há 1 semana	Hoje	Comp. semanal *	Resp. **	Há 4 semanas	Há 1 semana	Hoje	Comp. semanal *	Resp. **	Há 4 semanas	Há 1 semana	Hoje	Comp. semanal *	Resp. **	Há 4 semanas	Há 1 semana	Hoje	Comp. semanal *	Resp. **
IPCA (%)	0,34	0,38	0,36	▼ (2)	118	0,14	0,10	0,08	▼ (2)	118	0,19	0,18	0,17	▼ (2)	117	3,17	3,03	2,97	▼ (3)	86
IPCA (atualizações últimos 5 dias úteis, %)	0,36	0,37	0,36	▼ (2)	77	0,15	0,09	0,07	▼ (2)	77	0,20	0,18	0,16	▼ (2)	77	3,29	3,00	2,92	▼ (4)	55
Taxa de câmbio - fim de período (R\$/US\$)	5,22	5,25	-			5,21	5,25	5,20	▼ (2)	103	5,20	5,23	5,20	▼ (2)	103					
Meta Taxa Selic (% a.a.)	-	-	-			2,00	2,00	2,00	= (5)	112	2,00	2,00	2,00	= (5)	112					
IGP-M (%)	0,37	1,95	-			0,22	0,60	0,76	▲ (3)	67	0,30	0,29	0,29	= (3)	67	3,90	4,08	4,01	▼ (1)	52

* comportamento dos indicadores desde o Focus-Relatório de Mercado anterior; os valores entre parênteses expressam o número de semanas em que vem ocorrendo o último comportamento ** número de respostas na amostra mais recente

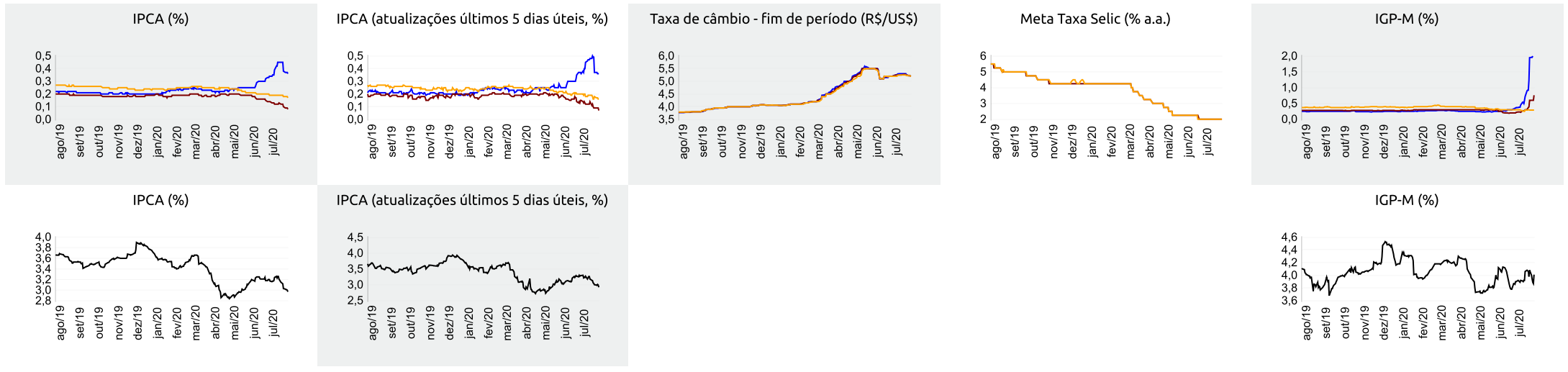



Expectativas de Mercado

31 de julho de 2020

▲ Aumento ▼ Diminuição = Estabilidade

Mediana - Top 5 Curto Prazo

	jul/20				ago/20				set/20			
	Há 4 semanas	Há 1 semana	Hoje	Comp. semanal *	Há 4 semanas	Há 1 semana	Hoje	Comp. semanal *	Há 4 semanas	Há 1 semana	Hoje	Comp. semanal *
IPCA (%)	0,41	0,35	0,35	= (1)	0,06	0,05	0,06	▲ (1)	0,13	0,17	0,14	▼ (1)
IGP-M (%)	0,46	2,20	-		0,20	0,75	0,88	▲ (1)	0,30	0,40	0,40	= (1)
Taxa de câmbio - fim de período (R\$/US\$)	5,30	5,20	-		5,25	5,24	5,22	▼ (2)	5,25	5,24	5,25	▲ (1)
Meta Taxa Selic (% a.a.)	-	-	-		2,00	2,00	2,00	= (7)	1,75	2,00	2,00	= (3)

* comportamento dos indicadores desde o Focus-Relatório de Mercado anterior; os valores entre parênteses expressam o número de semanas em que vem ocorrendo o último comportamento ** número de respostas na amostra mais recente

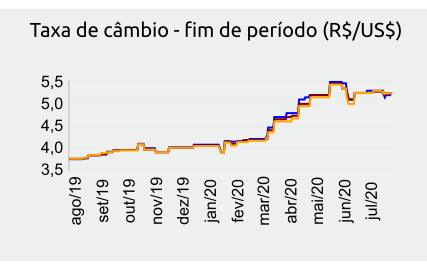
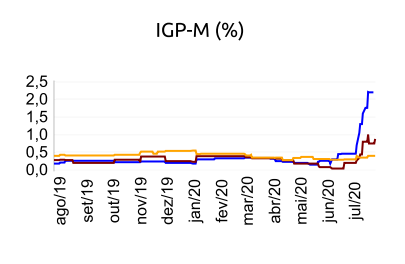
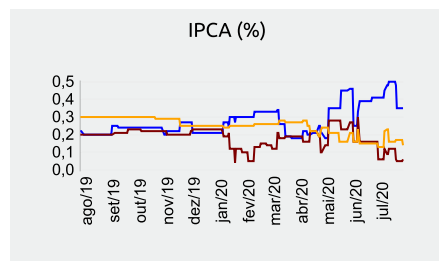

jul/20 — ago/20 — set/20

Mediana - Top 5 Curto Prazo

	2020				2021				2022				2023			
	Há 4 semanas	Há 1 semana	Hoje	Comp. semanal *	Há 4 semanas	Há 1 semana	Hoje	Comp. semanal *	Há 4 semanas	Há 1 semana	Hoje	Comp. semanal *	Há 4 semanas	Há 1 semana	Hoje	Comp. semanal *
IPCA (%)	1,67	1,54	1,54	= (1)	3,00	3,01	3,01	= (2)	3,50	3,50	3,50	= (86)	3,25	3,25	3,25	= (16)
IGP-M (%)	6,12	8,99	9,14	▲ (3)	3,75	4,00	4,00	= (1)	4,75	3,50	3,50	= (1)	3,50	3,38	3,38	= (1)
Taxa de câmbio - fim de período (R\$/US\$)	5,23	5,22	5,23	▲ (1)	5,25	5,00	5,00	= (1)	4,60	4,63	4,63	= (1)	4,60	4,60	4,60	= (7)
Meta Taxa Selic - fim de período (% a.a.)	1,75	2,00	2,00	= (3)	2,50	2,00	2,00	= (1)	4,50	4,50	4,50	= (2)	5,75	5,63	5,63	= (3)

* comportamento dos indicadores desde o Focus-Relatório de Mercado anterior; os valores entre parênteses expressam o número de semanas em que vem ocorrendo o último comportamento ** número de respostas na amostra mais recente

Mediana - Top 5 Médio Prazo

	2020				2021				2022				2023			
	Há 4 semanas	Há 1 semana	Hoje	Comp. semanal *	Há 4 semanas	Há 1 semana	Hoje	Comp. semanal *	Há 4 semanas	Há 1 semana	Hoje	Comp. semanal *	Há 4 semanas	Há 1 semana	Hoje	Comp. semanal *
IPCA (%)	1,51	1,51	1,51	= (1)	2,80	2,78	2,78	= (1)	3,50	3,50	3,50	= (1)	3,38	3,25	3,25	= (3)
IGP-M (%)	7,31	8,49	9,14	▲ (3)	4,00	4,00	4,00	= (7)	3,95	3,75	3,75	= (1)	3,95	3,50	3,50	= (3)
Taxa de câmbio - fim de período (R\$/US\$)	5,30	5,25	5,25	= (1)	5,20	5,10	5,10	= (1)	4,85	5,05	5,05	= (1)	4,80	5,00	5,00	= (1)
Meta Taxa Selic - fim de período (% a.a.)	2,00	1,88	1,88	= (1)	2,25	2,25	2,25	= (1)	4,25	4,50	4,50	= (3)	5,88	5,75	5,75	= (3)

* comportamento dos indicadores desde o Focus-Relatório de Mercado anterior; os valores entre parênteses expressam o número de semanas em que vem ocorrendo o último comportamento ** número de respostas na amostra mais recente