



▲ Aumento ▼ Diminuição = Estabilidade

Mediana - Agregado	2020					2021					2022					2023				
	Há 4 semanas	Há 1 semana	Hoje	Comp. semanal *	Resp. **	Há 4 semanas	Há 1 semana	Hoje	Comp. semanal *	Resp. **	Há 4 semanas	Há 1 semana	Hoje	Comp. semanal *	Resp. **	Há 4 semanas	Há 1 semana	Hoje	Comp. semanal *	Resp. **
IPCA (%)	1,61	1,72	1,72	= (1)	108	3,00	3,00	3,00	= (5)	101	3,50	3,50	3,50	= (51)	87	3,50	3,25	3,25	= (1)	79
IPCA (atualizações últimos 5 dias úteis, %)	1,55	1,72	1,78	▲ (2)	53	3,00	3,01	3,01	= (1)	52	3,50	3,50	3,50	= (51)	42	3,50	3,49	3,25	▼ (1)	39
PIB (% de crescimento)	-6,50	-6,10	-5,95	▲ (3)	70	3,50	3,50	3,50	= (8)	68	2,50	2,50	2,50	= (117)	52	2,50	2,50	2,50	= (72)	51
Taxa de câmbio - fim de período (R\$/US\$)	5,20	5,20	5,20	= (5)	99	5,00	5,00	5,00	= (1)	85	4,80	4,85	4,80	▼ (1)	76	4,80	4,80	4,80	= (5)	69
Meta Taxa Selic - fim de período (% a.a.)	2,25	2,00	2,00	= (3)	105	3,00	3,00	3,00	= (5)	97	5,00	5,00	5,00	= (6)	84	6,00	6,00	6,00	= (15)	78
IGP-M (%)	5,52	6,25	6,70	▲ (1)	53	4,00	4,00	4,00	= (8)	47	3,90	3,95	4,00	▲ (3)	38	3,50	3,50	3,85	▲ (1)	35
Preços Administrados (%)	1,05	1,09	1,19	▲ (2)	25	3,80	3,78	3,85	▲ (1)	24	3,50	3,50	3,50	= (6)	18	3,50	3,50	3,50	= (29)	15
Produção Industrial (% de crescimento)	-5,50	-9,00	-7,86	▲ (1)	11	3,50	4,00	4,00	= (3)	9	2,40	2,25	2,25	= (2)	8	2,60	2,50	2,50	= (3)	7
Conta Corrente (US\$ bilhões)	-13,95	-9,50	-8,85	▲ (4)	20	-20,99	-19,50	-19,50	= (1)	19	-32,30	-26,00	-25,50	▲ (4)	12	-41,00	-32,00	-32,00	= (1)	11
Balança Comercial (US\$ bilhões)	52,50	54,00	55,15	▲ (4)	22	55,00	55,25	53,40	▼ (1)	21	47,42	50,00	50,00	= (3)	10	45,00	44,85	44,85	= (1)	8
Investimento Direto no País (US\$ bilhões)	60,00	55,00	53,95	▼ (1)	21	75,00	64,10	64,10	= (1)	20	80,00	75,00	80,00	▲ (1)	13	80,00	75,00	75,00	= (3)	12
Dívida Líquida do Setor Público (% do PIB)	66,20	67,30	67,50	▲ (8)	17	67,45	69,60	69,95	▲ (7)	16	67,60	70,80	71,75	▲ (3)	12	67,90	73,15	73,30	▲ (2)	10
Resultado Primário (% do PIB)	-10,10	-11,00	-11,65	▼ (6)	20	-2,30	-3,00	-3,00	= (1)	19	-1,50	-2,00	-1,95	▲ (1)	14	-1,00	-1,00	-1,00	= (5)	11
Resultado Nominal (% do PIB)	-14,80	-15,25	-15,70	▼ (7)	17	-6,45	-6,80	-6,55	▲ (1)	16	-5,50	-5,90	-5,90	= (1)	11	-5,80	-5,70	-5,70	= (2)	9

* comportamento dos indicadores desde o Focus-Relatório de Mercado anterior; os valores entre parênteses expressam o número de semanas em que vem ocorrendo o último comportamento ** número de respostas na amostra mais recente

2020 — 2021 — 2022 — 2023

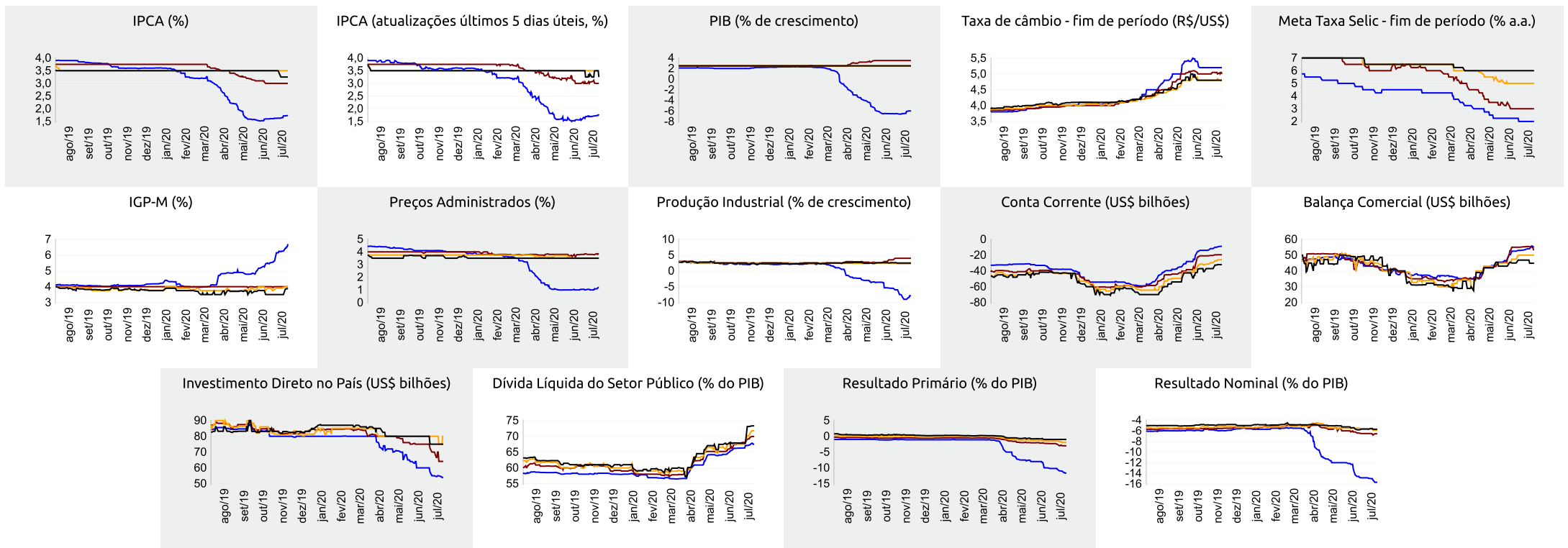



Expectativas de Mercado

17 de julho de 2020

▲ Aumento ▼ Diminuição = Estabilidade

Mediana - Agregado	jul/20					ago/20					set/20					Próximos 12 meses, suavizada				
	Há 4 semanas	Há 1 semana	Hoje	Comp. semanal *	Resp. **	Há 4 semanas	Há 1 semana	Hoje	Comp. semanal *	Resp. **	Há 4 semanas	Há 1 semana	Hoje	Comp. semanal *	Resp. **	Há 4 semanas	Há 1 semana	Hoje	Comp. semanal *	Resp. **
IPCA (%)	0,30	0,39	0,45	▲ (6)	106	0,16	0,12	0,13	▲ (1)	106	0,20	0,19	0,19	= (2)	105	3,21	3,24	3,21	▼ (1)	77
IPCA (atualizações últimos 5 dias úteis, %)	0,30	0,45	0,48	▲ (4)	52	0,16	0,12	0,14	▲ (1)	52	0,20	0,18	0,19	▲ (1)	52	3,21	3,27	3,18	▼ (2)	38
Taxa de câmbio - fim de período (R\$/US\$)	5,15	5,29	5,30	▲ (5)	97	5,20	5,25	5,26	▲ (3)	97	5,20	5,24	5,25	▲ (2)	97					
Meta Taxa Selic (% a.a.)	-	-	-	=		2,25	2,00	2,00	= (3)	105	2,25	2,00	2,00	= (3)	105					
IGP-M (%)	0,30	0,45	0,72	▲ (3)	52	0,20	0,22	0,30	▲ (1)	52	0,30	0,29	0,29	= (1)	52	4,00	3,92	4,06	▲ (3)	41

* comportamento dos indicadores desde o Focus-Relatório de Mercado anterior; os valores entre parênteses expressam o número de semanas em que vem ocorrendo o último comportamento ** número de respostas na amostra mais recente

jul/20 — ago/20 — set/20 — Próximos 12 meses, suavizada

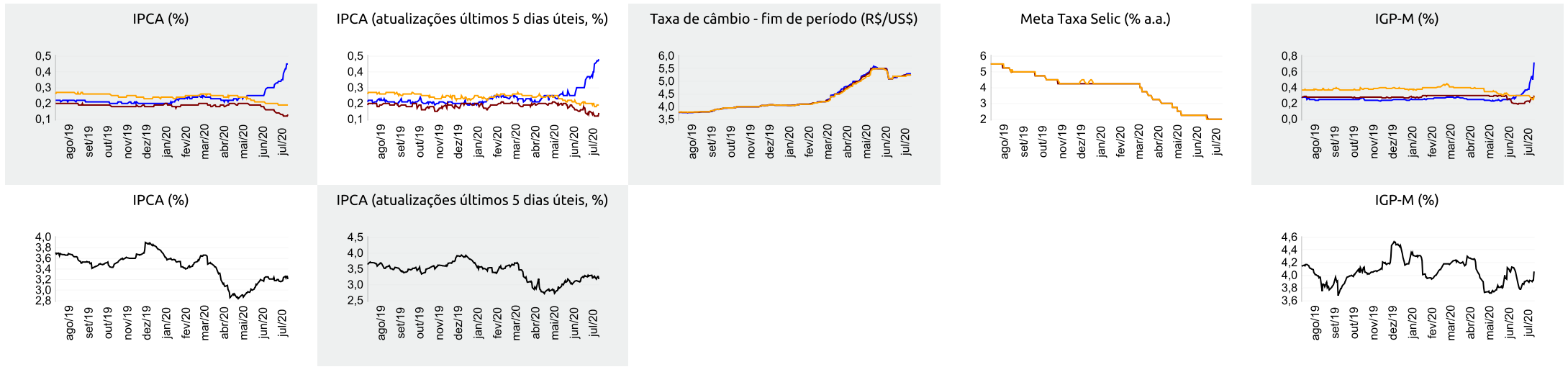



Expectativas de Mercado

17 de julho de 2020

▲ Aumento ▼ Diminuição = Estabilidade

Mediana - Top 5 Curto Prazo

	jul/20				ago/20				set/20			
	Há 4 semanas	Há 1 semana	Hoje	Comp. semanal *	Há 4 semanas	Há 1 semana	Hoje	Comp. semanal *	Há 4 semanas	Há 1 semana	Hoje	Comp. semanal *
IPCA (%)	0,39	0,45	0,50	▲ (2)	0,16	0,12	0,12	= (1)	0,15	0,22	0,16	▼ (1)
IGP-M (%)	0,45	0,70	1,60	▲ (2)	0,04	0,27	0,80	▲ (2)	0,29	0,40	0,35	▼ (1)
Taxa de câmbio - fim de período (R\$/US\$)	5,25	5,30	5,30	= (2)	5,25	5,28	5,28	= (1)	5,25	5,30	5,30	= (1)
Meta Taxa Selic (% a.a.)	-	-	-	-	2,00	2,00	2,00	= (5)	1,75	2,00	2,00	= (1)

* comportamento dos indicadores desde o Focus-Relatório de Mercado anterior; os valores entre parênteses expressam o número de semanas em que vem ocorrendo o último comportamento ** número de respostas na amostra mais recente

jul/20 — ago/20 — set/20

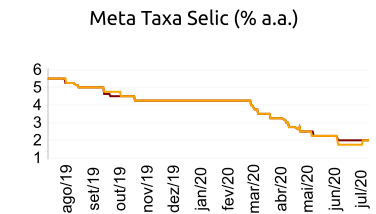
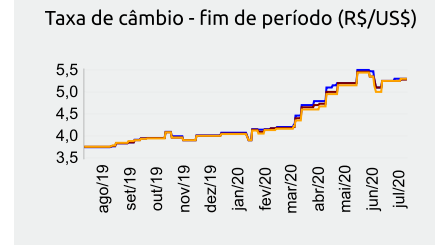
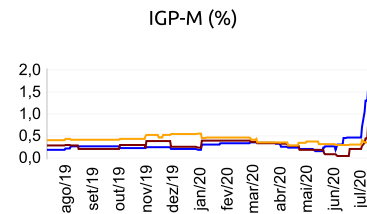
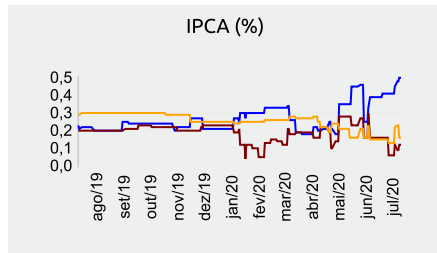

Mediana - Top 5 Curto Prazo

	2020				2021				2022				2023			
	Há 4 semanas	Há 1 semana	Hoje	Comp. semanal *	Há 4 semanas	Há 1 semana	Hoje	Comp. semanal *	Há 4 semanas	Há 1 semana	Hoje	Comp. semanal *	Há 4 semanas	Há 1 semana	Hoje	Comp. semanal *
IPCA (%)	1,76	1,68	1,64	▼ (1)	3,08	3,00	3,01	▲ (1)	3,50	3,50	3,50	= (84)	3,25	3,25	3,25	= (14)
IGP-M (%)	5,70	6,12	8,46	▲ (1)	3,75	4,00	4,38	▲ (2)	4,75	3,50	6,00	▲ (1)	3,50	3,50	-	-
Taxa de câmbio - fim de período (R\$/US\$)	5,23	5,23	5,23	= (4)	5,25	4,90	4,90	= (1)	4,60	4,60	4,60	= (5)	4,60	4,60	4,60	= (5)
Meta Taxa Selic - fim de período (% a.a.)	1,75	2,00	2,00	= (1)	2,50	3,00	3,00	= (1)	5,00	4,25	4,50	▲ (1)	6,00	5,63	5,63	= (1)

* comportamento dos indicadores desde o Focus-Relatório de Mercado anterior; os valores entre parênteses expressam o número de semanas em que vem ocorrendo o último comportamento ** número de respostas na amostra mais recente

Mediana - Top 5 Médio Prazo

	2020				2021				2022				2023			
	Há 4 semanas	Há 1 semana	Hoje	Comp. semanal *	Há 4 semanas	Há 1 semana	Hoje	Comp. semanal *	Há 4 semanas	Há 1 semana	Hoje	Comp. semanal *	Há 4 semanas	Há 1 semana	Hoje	Comp. semanal *
IPCA (%)	1,51	1,80	1,58	▼ (1)	2,80	2,80	2,72	▼ (1)	3,50	3,50	3,38	▼ (1)	3,50	3,25	3,25	= (1)
IGP-M (%)	6,63	7,31	7,89	▲ (1)	4,00	4,00	4,00	= (5)	3,95	3,75	4,00	▲ (1)	3,95	3,50	3,50	= (1)
Taxa de câmbio - fim de período (R\$/US\$)	5,30	5,30	5,30	= (5)	5,20	5,30	5,30	= (1)	4,85	5,30	5,30	= (1)	4,80	5,20	5,20	= (1)
Meta Taxa Selic - fim de período (% a.a.)	1,75	1,88	2,00	▲ (1)	2,25	2,38	2,38	= (1)	5,00	4,50	4,50	= (1)	6,00	5,75	5,75	= (1)

* comportamento dos indicadores desde o Focus-Relatório de Mercado anterior; os valores entre parênteses expressam o número de semanas em que vem ocorrendo o último comportamento ** número de respostas na amostra mais recente