



▲ Aumento ▼ Diminuição = Estabilidade

Mediana - Agregado

	2020					2021					2022					2023				
	Há 4 semanas	Há 1 semana	Hoje	Comp. semanal *	Resp. **	Há 4 semanas	Há 1 semana	Hoje	Comp. semanal *	Resp. **	Há 4 semanas	Há 1 semana	Hoje	Comp. semanal *	Resp. **	Há 4 semanas	Há 1 semana	Hoje	Comp. semanal *	Resp. **
IPCA (%)	1,53	1,63	1,63	= (1)	116	3,10	3,00	3,00	= (3)	109	3,50	3,50	3,50	= (49)	90	3,50	3,50	3,42	▼ (1)	80
IPCA (atualizações últimos 5 dias úteis, %)	1,53	1,69	1,69	= (1)	42	3,15	3,00	3,05	▲ (1)	38	3,50	3,50	3,50	= (49)	31	3,50	3,25	3,37	▲ (1)	28
PIB (% de crescimento)	-6,48	-6,54	-6,50	▲ (1)	71	3,50	3,50	3,50	= (6)	68	2,50	2,50	2,50	= (115)	50	2,50	2,50	2,50	= (70)	49
Taxa de câmbio - fim de período (R\$/US\$)	5,40	5,20	5,20	= (3)	104	5,08	5,00	5,05	▲ (1)	93	4,90	4,80	4,80	= (3)	76	4,90	4,80	4,80	= (3)	69
Meta Taxa Selic - fim de período (% a.a.)	2,25	2,00	2,00	= (1)	108	3,50	3,00	3,00	= (3)	100	5,00	5,00	5,00	= (4)	84	6,00	6,00	6,00	= (13)	77
IGP-M (%)	5,21	5,63	6,25	▲ (7)	65	4,00	4,00	4,00	= (6)	57	3,95	3,83	3,90	▲ (1)	46	3,75	3,50	3,50	= (3)	43
Preços Administrados (%)	1,00	1,00	1,00	= (1)	28	3,63	3,85	3,80	▼ (1)	27	3,50	3,50	3,50	= (4)	22	3,50	3,50	3,50	= (27)	18
Produção Industrial (% de crescimento)	-5,35	-6,00	-8,10	▼ (5)	10	3,00	4,00	4,00	= (1)	9	2,50	2,30	2,25	▼ (3)	8	2,60	2,50	2,50	= (1)	7
Conta Corrente (US\$ bilhões)	-20,50	-13,50	-11,75	▲ (2)	22	-32,75	-20,88	-20,44	▲ (2)	20	-38,00	-31,40	-29,70	▲ (2)	14	-42,30	-37,10	-37,10	= (1)	12
Balança Comercial (US\$ bilhões)	47,75	53,00	53,45	▲ (2)	26	47,35	55,00	55,25	▲ (1)	22	44,83	50,00	50,00	= (1)	13	43,00	46,85	46,85	= (1)	10
Investimento Direto no País (US\$ bilhões)	60,00	57,50	55,00	▼ (2)	23	75,00	72,50	70,00	▼ (2)	21	80,00	80,00	80,00	= (12)	15	80,00	75,00	75,00	= (1)	13
Dívida Líquida do Setor Público (% do PIB)	64,63	66,25	67,10	▲ (6)	19	65,90	67,90	68,06	▲ (5)	18	67,50	67,50	68,25	▲ (1)	14	67,55	67,80	67,80	= (1)	12
Resultado Primário (% do PIB)	-8,00	-10,20	-10,50	▼ (4)	23	-2,15	-2,32	-2,55	▼ (5)	22	-1,40	-1,50	-1,50	= (3)	17	-0,80	-1,00	-1,00	= (3)	14
Resultado Nominal (% do PIB)	-12,30	-14,85	-14,95	▼ (5)	18	-6,20	-6,50	-6,50	= (1)	17	-5,50	-5,65	-5,65	= (1)	12	-5,45	-5,65	-5,70	▼ (1)	10

* comportamento dos indicadores desde o Focus-Relatório de Mercado anterior; os valores entre parênteses expressam o número de semanas em que vem ocorrendo o último comportamento ** número de respostas na amostra mais recente

2020 — 2021 — 2022 — 2023

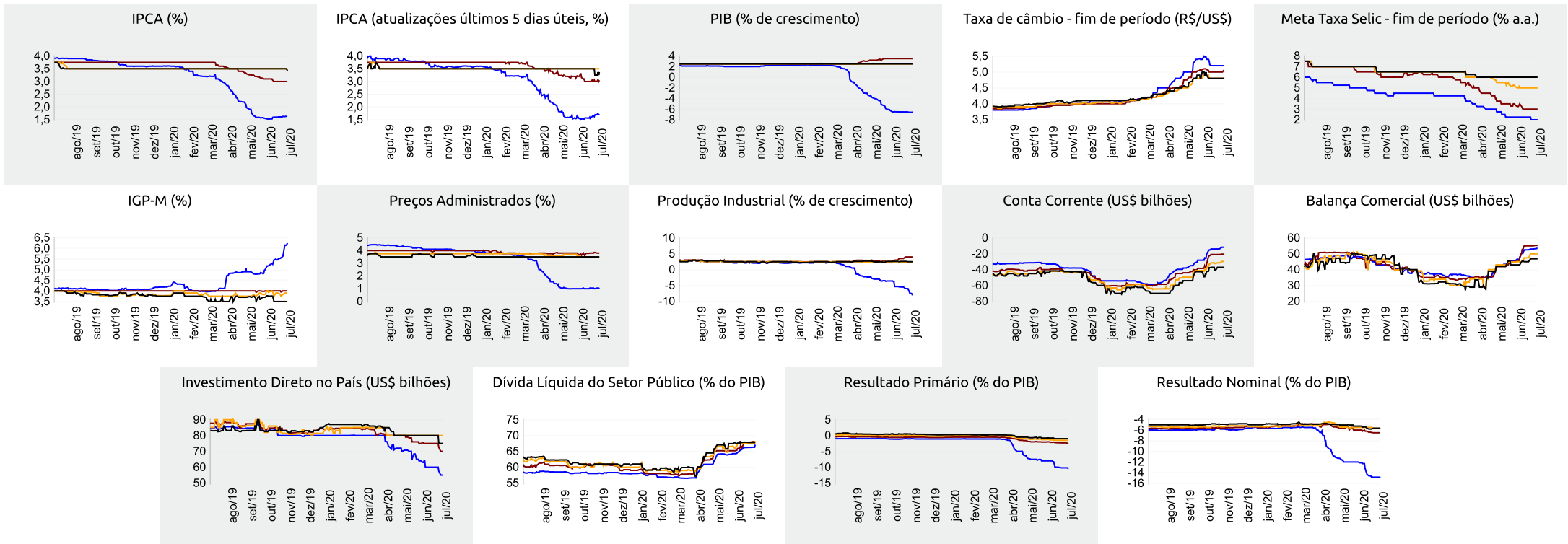



Expectativas de Mercado

3 de julho de 2020

▲ Aumento ▼ Diminuição = Estabilidade

Mediana - Agregado

	jun/20					jul/20					ago/20					Próximos 12 meses, suavizada				
	Há 4 semanas	Há 1 semana	Hoje	Comp. semanal *	Resp. **	Há 4 semanas	Há 1 semana	Hoje	Comp. semanal *	Resp. **	Há 4 semanas	Há 1 semana	Hoje	Comp. semanal *	Resp. **	Há 4 semanas	Há 1 semana	Hoje	Comp. semanal *	Resp. **
IPCA (%)	0,07	0,23	0,24	▲ (5)	114	0,25	0,32	0,34	▲ (4)	114	0,18	0,15	0,14	▼ (2)	113	3,19	3,18	3,17	▼ (3)	79
IPCA (atualizações últimos 5 dias úteis, %)	0,12	0,25	0,25	= (1)	42	0,25	0,35	0,36	▲ (2)	42	0,18	0,14	0,15	▲ (1)	42	3,02	3,27	3,29	▲ (4)	31
Taxa de câmbio - fim de período (R\$/US\$)	5,50	5,25	-	-	-	5,50	5,20	5,22	▲ (3)	102	5,50	5,20	5,21	▲ (1)	102	-	-	-	-	-
Meta Taxa Selic (% a.a.)	2,25	-	-	-	-	-	-	-	-	-	2,25	2,00	2,00	= (1)	108	-	-	-	-	-
IGP-M (%)	0,36	1,15	-	-	-	0,25	0,30	0,37	▲ (1)	64	0,25	0,20	0,22	▲ (1)	64	4,12	3,78	3,90	▲ (1)	47

* comportamento dos indicadores desde o Focus-Relatório de Mercado anterior; os valores entre parênteses expressam o número de semanas em que vem ocorrendo o último comportamento ** número de respostas na amostra mais recente

jun/20 — jul/20 — ago/20 — Próximos 12 meses, suavizada

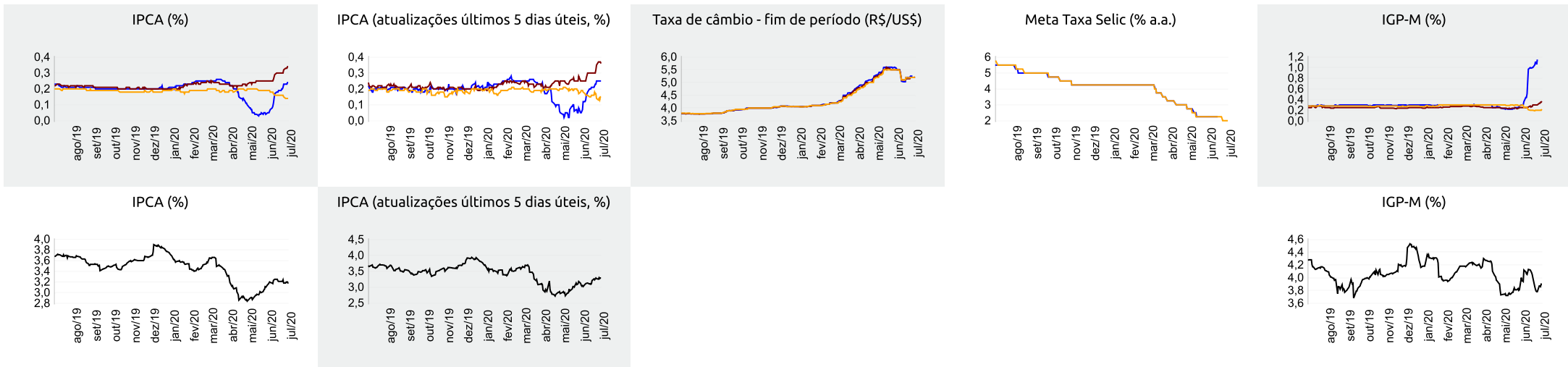

▲ Aumento ▼ Diminuição = Estabilidade

Mediana - Top 5 Curto Prazo

	jun/20				jul/20				ago/20			
	Há 4 semanas	Há 1 semana	Hoje	Comp. semanal *	Há 4 semanas	Há 1 semana	Hoje	Comp. semanal *	Há 4 semanas	Há 1 semana	Hoje	Comp. semanal *
IPCA (%)	0,12	0,25	0,25	= (1)	0,25	0,41	0,41	= (1)	0,16	0,16	0,06	▼ (1)
IGP-M (%)	0,78	1,40	-		0,26	0,46	0,46	= (1)	0,08	0,20	0,20	= (1)
Taxa de câmbio - fim de período (R\$/US\$)	5,25	5,30	-		5,47	5,25	5,30	▲ (1)	5,35	5,25	5,25	= (2)
Meta Taxa Selic (% a.a.)	2,25	-	-		-	-	-		2,25	2,00	2,00	= (3)

* comportamento dos indicadores desde o Focus-Relatório de Mercado anterior; os valores entre parênteses expressam o número de semanas em que vem ocorrendo o último comportamento ** número de respostas na amostra mais recente

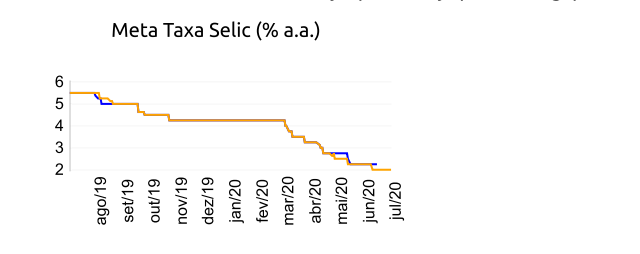
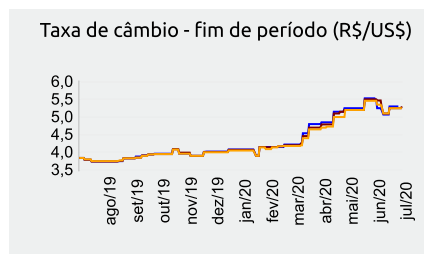
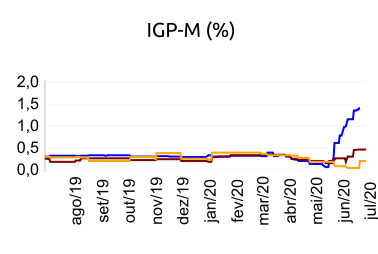
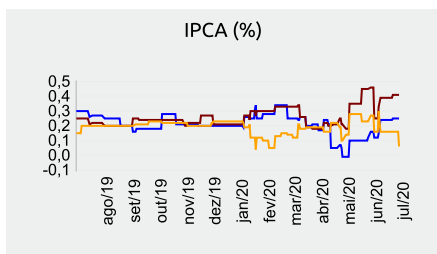

Mediana - Top 5 Curto Prazo

	2020				2021				2022				2023			
	Há 4 semanas	Há 1 semana	Hoje	Comp. semanal *	Há 4 semanas	Há 1 semana	Hoje	Comp. semanal *	Há 4 semanas	Há 1 semana	Hoje	Comp. semanal *	Há 4 semanas	Há 1 semana	Hoje	Comp. semanal *
IPCA (%)	1,41	1,76	1,67	▼ (1)	3,30	3,08	3,00	▼ (1)	3,50	3,50	3,50	= (82)	3,25	3,25	3,25	= (12)
IGP-M (%)	4,97	6,11	6,12	▲ (2)	4,50	3,75	3,75	= (3)	6,00	4,75	4,75	= (3)	4,38	3,50	3,50	= (3)
Taxa de câmbio - fim de período (R\$/US\$)	5,40	5,23	5,23	= (2)	5,00	5,25	5,25	= (3)	4,80	4,60	4,60	= (3)	4,80	4,60	4,60	= (3)
Meta Taxa Selic - fim de período (% a.a.)	2,25	1,75	1,75	= (3)	3,00	2,50	2,50	= (2)	5,00	4,50	4,50	= (1)	6,00	5,75	5,75	= (1)

* comportamento dos indicadores desde o Focus-Relatório de Mercado anterior; os valores entre parênteses expressam o número de semanas em que vem ocorrendo o último comportamento ** número de respostas na amostra mais recente

Mediana - Top 5 Médio Prazo

	2020				2021				2022				2023			
	Há 4 semanas	Há 1 semana	Hoje	Comp. semanal *	Há 4 semanas	Há 1 semana	Hoje	Comp. semanal *	Há 4 semanas	Há 1 semana	Hoje	Comp. semanal *	Há 4 semanas	Há 1 semana	Hoje	Comp. semanal *
IPCA (%)	1,67	1,51	1,51	= (3)	3,25	2,80	2,80	= (3)	3,50	3,50	3,50	= (22)	3,50	3,38	3,38	= (1)
IGP-M (%)	5,62	7,00	7,31	▲ (2)	3,50	4,00	4,00	= (3)	3,50	3,95	3,95	= (3)	3,50	3,95	3,95	= (3)
Taxa de câmbio - fim de período (R\$/US\$)	5,20	5,30	5,30	= (3)	5,20	5,20	5,20	= (5)	5,20	4,85	4,85	= (3)	4,80	4,80	4,80	= (8)
Meta Taxa Selic - fim de período (% a.a.)	2,13	2,00	2,00	= (1)	2,75	2,25	2,25	= (3)	5,75	4,25	4,25	= (1)	6,13	5,88	5,88	= (1)

* comportamento dos indicadores desde o Focus-Relatório de Mercado anterior; os valores entre parênteses expressam o número de semanas em que vem ocorrendo o último comportamento ** número de respostas na amostra mais recente