



▲ Aumento ▼ Diminuição = Estabilidade

Mediana - Agregado	2020					2021					2022					2023				
	Há 4 semanas	Há 1 semana	Hoje	Comp. semanal *	Resp. **	Há 4 semanas	Há 1 semana	Hoje	Comp. semanal *	Resp. **	Há 4 semanas	Há 1 semana	Hoje	Comp. semanal *	Resp. **	Há 4 semanas	Há 1 semana	Hoje	Comp. semanal *	Resp. **
IPCA (%)	1,55	1,61	1,63	▲ (3)	113	3,10	3,00	3,00	= (2)	106	3,50	3,50	3,50	= (48)	88	3,50	3,50	3,50	= (49)	77
IPCA (atualizações últimos 5 dias úteis, %)	1,65	1,55	1,69	▲ (1)	50	3,22	3,00	3,00	= (2)	49	3,50	3,50	3,50	= (48)	40	3,50	3,50	3,25	▼ (1)	37
PIB (% de crescimento)	-6,25	-6,50	-6,54	▼ (1)	72	3,50	3,50	3,50	= (5)	70	2,50	2,50	2,50	= (114)	52	2,50	2,50	2,50	= (69)	49
Taxa de câmbio - fim de período (R\$/US\$)	5,40	5,20	5,20	= (2)	101	5,08	5,00	5,00	= (2)	89	4,80	4,80	4,80	= (2)	74	5,00	4,80	4,80	= (2)	66
Meta Taxa Selic - fim de período (% a.a.)	2,25	2,25	2,00	▼ (1)	106	3,38	3,00	3,00	= (2)	98	5,13	5,00	5,00	= (3)	83	6,00	6,00	6,00	= (12)	75
IGP-M (%)	4,99	5,52	5,63	▲ (6)	65	4,00	4,00	4,00	= (5)	57	3,83	3,90	3,83	▼ (1)	46	3,70	3,50	3,50	= (2)	43
Preços Administrados (%)	1,00	1,05	1,00	▼ (1)	29	3,80	3,80	3,85	▲ (3)	28	3,60	3,50	3,50	= (3)	23	3,50	3,50	3,50	= (26)	18
Produção Industrial (% de crescimento)	-3,59	-5,50	-6,00	▼ (4)	11	2,50	3,50	4,00	▲ (1)	10	2,50	2,40	2,30	▼ (2)	9	2,60	2,60	2,50	▼ (1)	7
Conta Corrente (US\$ bilhões)	-28,10	-13,95	-13,50	▲ (1)	23	-38,40	-20,99	-20,88	▲ (1)	21	-41,30	-32,30	-31,40	▲ (1)	15	-42,60	-41,00	-37,10	▲ (1)	12
Balança Comercial (US\$ bilhões)	45,50	52,50	53,00	▲ (1)	27	45,00	55,00	55,00	= (2)	22	44,83	47,42	50,00	▲ (1)	13	43,00	45,00	46,85	▲ (1)	10
Investimento Direto no País (US\$ bilhões)	64,00	60,00	57,50	▼ (1)	24	75,00	75,00	72,50	▼ (1)	22	80,00	80,00	80,00	= (11)	16	80,00	80,00	75,00	▼ (1)	13
Dívida Líquida do Setor Público (% do PIB)	64,28	66,20	66,25	▲ (5)	20	65,20	67,45	67,90	▲ (4)	19	66,65	67,60	67,50	▼ (1)	14	67,45	67,90	67,80	▼ (1)	12
Resultado Primário (% do PIB)	-8,00	-10,10	-10,20	▼ (3)	23	-2,06	-2,30	-2,32	▼ (4)	22	-1,30	-1,50	-1,50	= (2)	16	-0,80	-1,00	-1,00	= (2)	14
Resultado Nominal (% do PIB)	-12,00	-14,80	-14,85	▼ (4)	18	-6,00	-6,45	-6,50	▼ (2)	17	-5,50	-5,50	-5,65	▼ (1)	12	-5,25	-5,80	-5,65	▲ (1)	10

* comportamento dos indicadores desde o Focus-Relatório de Mercado anterior; os valores entre parênteses expressam o número de semanas em que vem ocorrendo o último comportamento ** número de respostas na amostra mais recente

2020 — 2021 — 2022 — 2023

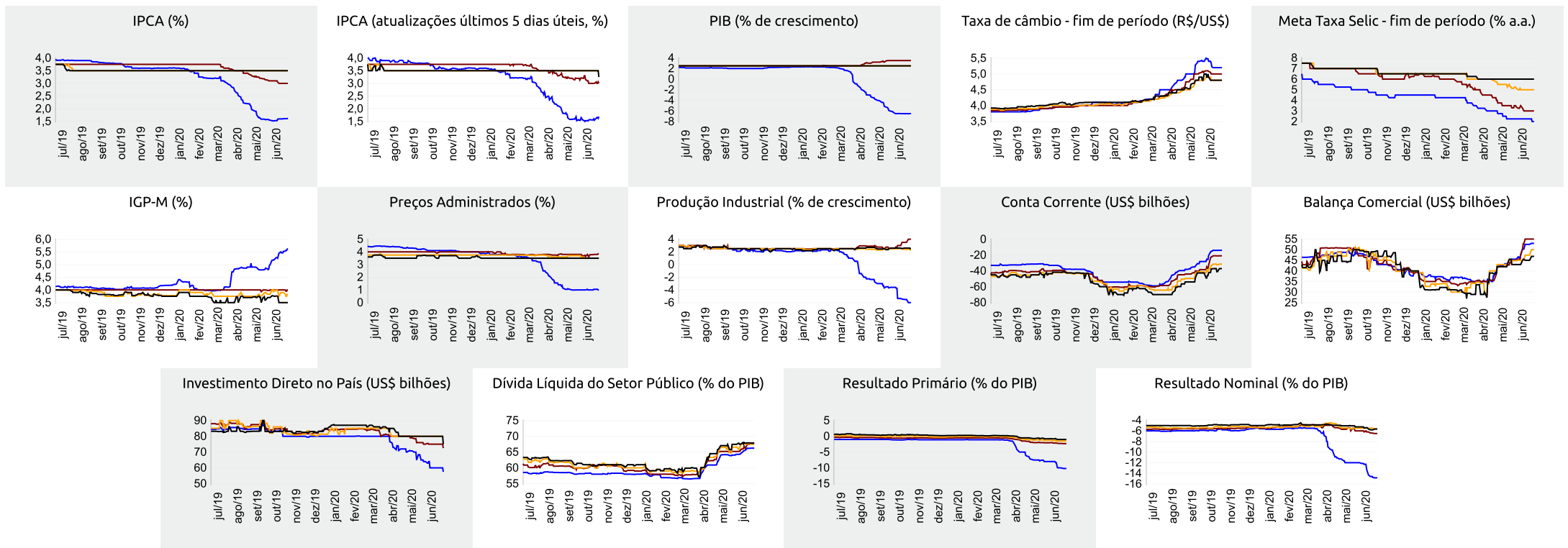



Expectativas de Mercado

26 de junho de 2020

▲ Aumento ▼ Diminuição = Estabilidade

Mediana - Agregado	jun/20					jul/20					ago/20					Próximos 12 meses, suavizada				
	Há 4 semanas	Há 1 semana	Hoje	Comp. semanal *	Resp. **	Há 4 semanas	Há 1 semana	Hoje	Comp. semanal *	Resp. **	Há 4 semanas	Há 1 semana	Hoje	Comp. semanal *	Resp. **	Há 4 semanas	Há 1 semana	Hoje	Comp. semanal *	Resp. **
IPCA (%)	0,04	0,19	0,23	▲ (4)	111	0,25	0,30	0,32	▲ (3)	111	0,19	0,16	0,15	▼ (1)	110	3,10	3,21	3,18	▼ (2)	76
IPCA (atualizações últimos 5 dias úteis, %)	0,08	0,21	0,25	▲ (5)	48	0,28	0,30	0,35	▲ (1)	48	0,17	0,16	0,14	▼ (1)	48	3,18	3,21	3,27	▲ (3)	40
Taxa de câmbio - fim de período (R\$/US\$)	5,57	5,20	5,25	▲ (2)	99	5,50	5,15	5,20	▲ (2)	99	5,50	5,20	5,20	= (1)	99					
Meta Taxa Selic (% a.a.)	2,25	-	-			-	-	-			2,25	2,25	2,00	▼ (1)	106					
IGP-M (%)	0,28	1,00	1,15	▲ (6)	64	0,25	0,30	0,30	= (1)	64	0,29	0,20	0,20	= (1)	64	3,81	4,00	3,78	▼ (2)	48

* comportamento dos indicadores desde o Focus-Relatório de Mercado anterior; os valores entre parênteses expressam o número de semanas em que vem ocorrendo o último comportamento ** número de respostas na amostra mais recente

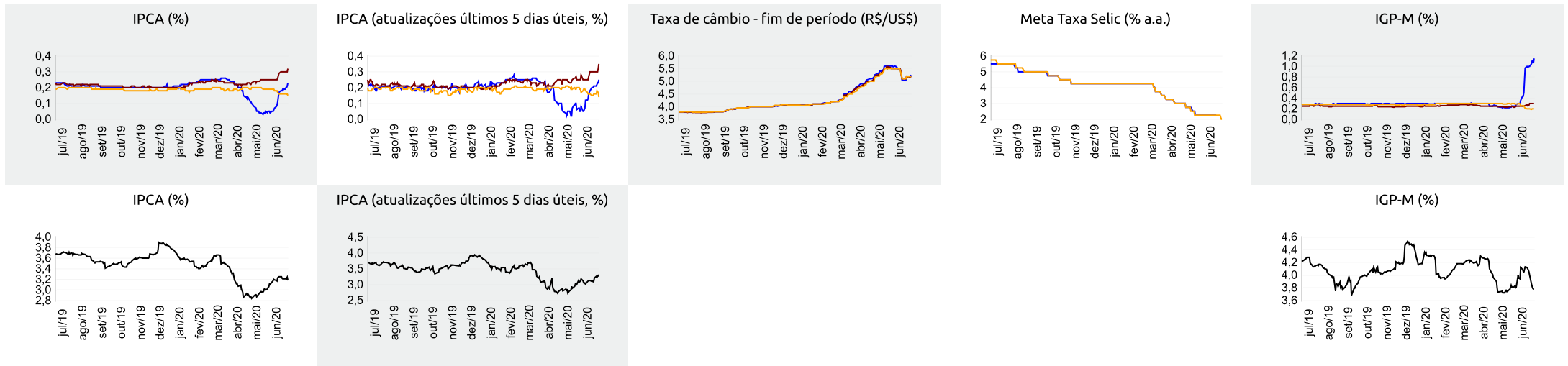



Expectativas de Mercado

26 de junho de 2020

▲ Aumento ▼ Diminuição = Estabilidade

Mediana - Top 5 Curto Prazo

	jun/20				jul/20				ago/20			
	Há 4 semanas	Há 1 semana	Hoje	Comp. semanal *	Há 4 semanas	Há 1 semana	Hoje	Comp. semanal *	Há 4 semanas	Há 1 semana	Hoje	Comp. semanal *
IPCA (%)	0,12	0,24	0,25	▲ (1)	0,45	0,39	0,41	▲ (1)	0,23	0,16	0,16	= (3)
IGP-M (%)	0,61	1,35	1,40	▲ (6)	0,26	0,45	0,46	▲ (3)	0,08	0,04	0,20	▲ (1)
Taxa de câmbio - fim de período (R\$/US\$)	5,53	5,30	5,30	= (1)	5,50	5,25	5,25	= (1)	5,46	5,25	5,25	= (1)
Meta Taxa Selic (% a.a.)	2,25	-	-	-	-	-	-	-	2,25	2,00	2,00	= (2)

* comportamento dos indicadores desde o Focus-Relatório de Mercado anterior; os valores entre parênteses expressam o número de semanas em que vem ocorrendo o último comportamento ** número de respostas na amostra mais recente

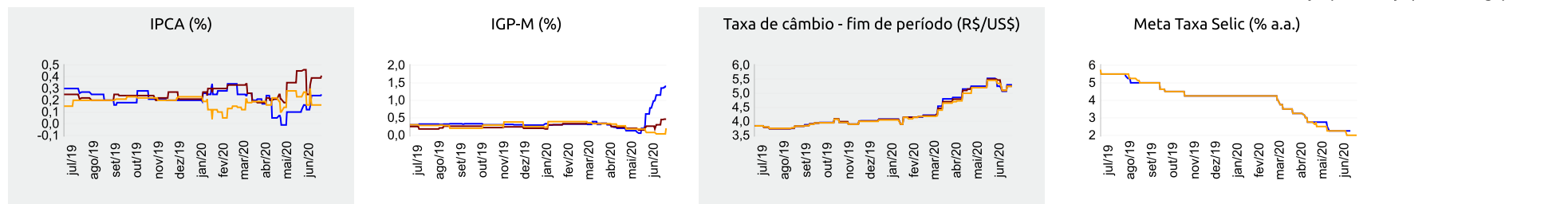

Mediana - Top 5 Curto Prazo

	2020				2021				2022				2023			
	Há 4 semanas	Há 1 semana	Hoje	Comp. semanal *	Há 4 semanas	Há 1 semana	Hoje	Comp. semanal *	Há 4 semanas	Há 1 semana	Hoje	Comp. semanal *	Há 4 semanas	Há 1 semana	Hoje	Comp. semanal *
IPCA (%)	1,39	1,76	1,76	= (2)	3,30	3,08	3,08	= (2)	3,50	3,50	3,50	= (81)	3,25	3,25	3,25	= (11)
IGP-M (%)	4,77	5,70	6,11	▲ (1)	4,50	3,75	3,75	= (2)	6,00	4,75	4,75	= (2)	4,38	3,50	3,50	= (2)
Taxa de câmbio - fim de período (R\$/US\$)	5,40	5,23	5,23	= (1)	5,00	5,25	5,25	= (2)	4,80	4,60	4,60	= (2)	4,80	4,60	4,60	= (2)
Meta Taxa Selic - fim de período (% a.a.)	2,25	1,75	1,75	= (2)	2,50	2,50	2,50	= (1)	4,50	5,00	4,50	▼ (1)	6,00	6,00	5,75	▼ (1)

* comportamento dos indicadores desde o Focus-Relatório de Mercado anterior; os valores entre parênteses expressam o número de semanas em que vem ocorrendo o último comportamento ** número de respostas na amostra mais recente

Mediana - Top 5 Médio Prazo

	2020				2021				2022				2023			
	Há 4 semanas	Há 1 semana	Hoje	Comp. semanal *	Há 4 semanas	Há 1 semana	Hoje	Comp. semanal *	Há 4 semanas	Há 1 semana	Hoje	Comp. semanal *	Há 4 semanas	Há 1 semana	Hoje	Comp. semanal *
IPCA (%)	1,31	1,51	1,51	= (2)	3,00	2,80	2,80	= (2)	3,50	3,50	3,50	= (21)	3,38	3,50	3,38	▼ (1)
IGP-M (%)	5,25	6,63	7,00	▲ (1)	3,50	4,00	4,00	= (2)	3,50	3,95	3,95	= (2)	3,50	3,95	3,95	= (2)
Taxa de câmbio - fim de período (R\$/US\$)	5,40	5,30	5,30	= (2)	5,20	5,20	5,20	= (4)	5,20	4,85	4,85	= (2)	4,80	4,80	4,80	= (7)
Meta Taxa Selic - fim de período (% a.a.)	2,25	1,75	2,00	▲ (1)	2,88	2,25	2,25	= (2)	6,00	5,00	4,25	▼ (1)	6,00	6,00	5,88	▼ (1)

* comportamento dos indicadores desde o Focus-Relatório de Mercado anterior; os valores entre parênteses expressam o número de semanas em que vem ocorrendo o último comportamento ** número de respostas na amostra mais recente