



▲ Aumento ▼ Diminuição = Estabilidade

Mediana - Agregado	2020					2021					2022					2023				
	Há 4 semanas	Há 1 semana	Hoje	Comp. semanal *	Resp. **	Há 4 semanas	Há 1 semana	Hoje	Comp. semanal *	Resp. **	Há 4 semanas	Há 1 semana	Hoje	Comp. semanal *	Resp. **	Há 4 semanas	Há 1 semana	Hoje	Comp. semanal *	Resp. **
IPCA (%)	1,59	1,53	1,60	▲ (1)	116	3,20	3,10	3,00	▼ (1)	108	3,50	3,50	3,50	= (46)	89	3,50	3,50	3,50	= (47)	77
IPCA (atualizações últimos 5 dias úteis, %)	1,58	1,53	1,57	▲ (1)	92	3,20	3,15	3,00	▼ (2)	88	3,50	3,50	3,50	= (46)	74	3,50	3,50	3,50	= (46)	66
PIB (% de crescimento)	-5,12	-6,48	-6,51	▼ (18)	78	3,20	3,50	3,50	= (3)	75	2,50	2,50	2,50	= (112)	56	2,50	2,50	2,50	= (67)	53
Taxa de câmbio - fim de período (R\$/US\$)	5,28	5,40	5,20	▼ (1)	103	5,00	5,08	5,00	▼ (1)	91	4,78	4,90	4,80	▼ (1)	76	4,80	4,90	4,80	▼ (2)	68
Meta Taxa Selic - fim de período (% a.a.)	2,25	2,25	2,25	= (4)	106	3,50	3,50	3,00	▼ (1)	98	5,25	5,00	5,00	= (1)	84	6,00	6,00	6,00	= (10)	76
IGP-M (%)	4,79	5,21	5,45	▲ (4)	68	3,93	4,00	4,00	= (3)	59	3,75	3,95	3,75	▼ (1)	47	3,50	3,75	3,50	▼ (1)	44
Preços Administrados (%)	1,00	1,00	1,00	= (4)	31	3,80	3,63	3,78	▲ (1)	30	3,70	3,50	3,50	= (1)	25	3,50	3,50	3,50	= (24)	20
Produção Industrial (% de crescimento)	-3,68	-5,35	-5,44	▼ (2)	14	2,50	3,00	3,50	▲ (2)	12	2,40	2,50	2,50	= (2)	11	2,50	2,60	2,50	▼ (1)	9
Conta Corrente (US\$ bilhões)	-34,10	-20,50	-13,95	▲ (2)	26	-40,00	-32,75	-20,88	▲ (2)	23	-43,05	-38,00	-31,40	▲ (2)	17	-49,00	-42,30	-37,10	▲ (2)	14
Balança Comercial (US\$ bilhões)	43,35	47,75	52,50	▲ (2)	28	42,80	47,35	55,00	▲ (2)	23	43,30	44,83	47,42	▲ (1)	14	43,00	43,00	45,00	▲ (1)	11
Investimento Direto no País (US\$ bilhões)	65,00	60,00	60,00	= (1)	27	76,00	75,00	75,00	= (2)	24	80,00	80,00	80,00	= (9)	18	80,00	80,00	80,00	= (8)	15
Dívida Líquida do Setor Público (% do PIB)	64,20	64,63	65,61	▲ (3)	22	65,20	65,90	66,12	▲ (2)	21	66,55	67,50	67,50	= (1)	16	67,45	67,55	67,80	▲ (2)	14
Resultado Primário (% do PIB)	-7,80	-8,00	-9,96	▼ (1)	24	-2,01	-2,15	-2,23	▼ (2)	23	-1,30	-1,40	-1,50	▼ (2)	18	-0,80	-0,80	-1,00	▼ (1)	16
Resultado Nominal (% do PIB)	-12,00	-12,30	-14,30	▼ (2)	19	-6,00	-6,20	-6,20	= (1)	18	-5,65	-5,50	-5,50	= (3)	14	-5,05	-5,45	-5,65	▼ (2)	12

* comportamento dos indicadores desde o Focus-Relatório de Mercado anterior; os valores entre parênteses expressam o número de semanas em que vem ocorrendo o último comportamento ** número de respostas na amostra mais recente

2020 — 2021 — 2022 — 2023

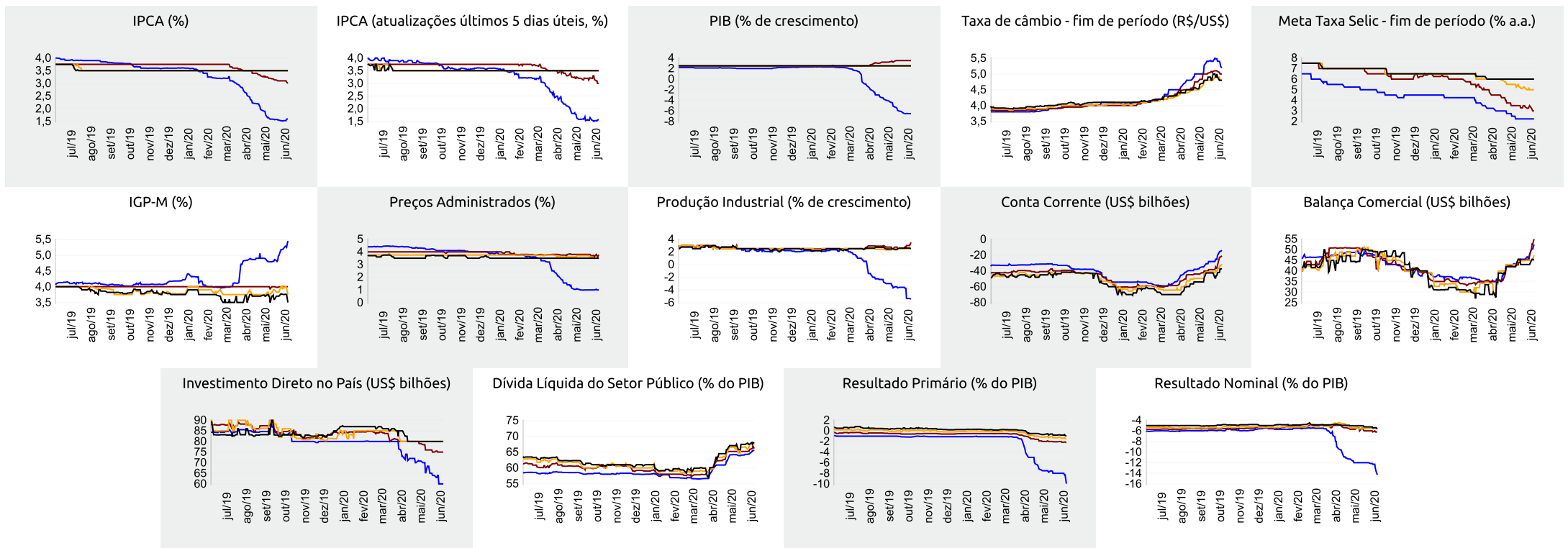



Expectativas de Mercado

12 de junho de 2020

▲ Aumento ▼ Diminuição = Estabilidade

Mediana - Agregado

	jun/20					jul/20					ago/20					Próximos 12 meses, suavizada				
	Há 4 semanas	Há 1 semana	Hoje	Comp. semanal *	Resp. **	Há 4 semanas	Há 1 semana	Hoje	Comp. semanal *	Resp. **	Há 4 semanas	Há 1 semana	Hoje	Comp. semanal *	Resp. **	Há 4 semanas	Há 1 semana	Hoje	Comp. semanal *	Resp. **
IPCA (%)	0,04	0,07	0,17	▲ (2)	114	0,25	0,25	0,29	▲ (1)	114	0,20	0,18	0,16	▼ (2)	113	2,97	3,19	3,25	▲ (6)	76
IPCA (atualizações últimos 5 dias úteis, %)	0,07	0,12	0,18	▲ (3)	92	0,25	0,25	0,30	▲ (1)	92	0,19	0,18	0,16	▼ (1)	91	2,88	3,02	3,13	▲ (1)	62
Taxa de câmbio - fim de período (R\$/US\$)	5,59	5,50	5,05	▼ (3)	101	5,50	5,50	5,10	▼ (1)	101	5,50	5,50	5,10	▼ (1)	101					
Meta Taxa Selic (% a.a.)	2,25	2,25	2,25	= (4)	106	-	-	-			2,25	2,25	2,25	= (4)	106					
IGP-M (%)	0,22	0,36	0,97	▲ (4)	67	0,23	0,25	0,26	▲ (1)	67	0,30	0,25	0,21	▼ (3)	67	3,74	4,12	4,13	▲ (2)	49

* comportamento dos indicadores desde o Focus-Relatório de Mercado anterior; os valores entre parênteses expressam o número de semanas em que vem ocorrendo o último comportamento ** número de respostas na amostra mais recente

jun/20 — jul/20 — ago/20 — Próximos 12 meses, suavizada

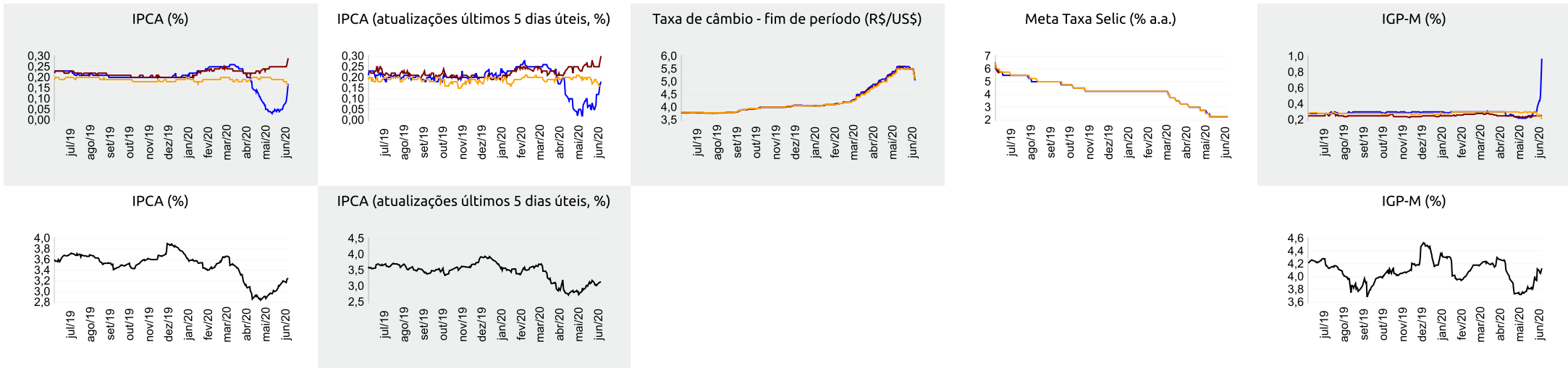



Expectativas de Mercado

12 de junho de 2020

▲ Aumento ▼ Diminuição = Estabilidade

Mediana - Top 5 Curto Prazo

	jun/20				jul/20				ago/20			
	Há 4 semanas	Há 1 semana	Hoje	Comp. semanal *	Há 4 semanas	Há 1 semana	Hoje	Comp. semanal *	Há 4 semanas	Há 1 semana	Hoje	Comp. semanal *
IPCA (%)	0,10	0,12	0,24	▲ (1)	0,35	0,25	0,39	▲ (1)	0,28	0,16	0,16	= (1)
IGP-M (%)	0,10	0,78	1,15	▲ (4)	0,20	0,26	0,30	▲ (1)	0,18	0,08	0,04	▼ (1)
Taxa de câmbio - fim de período (R\$/US\$)	5,25	5,25	5,07	▼ (2)	5,20	5,47	5,10	▼ (2)	5,20	5,35	5,10	▼ (2)
Meta Taxa Selic (% a.a.)	2,50	2,25	2,25	= (3)	-	-	-	-	2,25	2,25	2,00	▼ (1)

* comportamento dos indicadores desde o Focus-Relatório de Mercado anterior; os valores entre parênteses expressam o número de semanas em que vem ocorrendo o último comportamento ** número de respostas na amostra mais recente

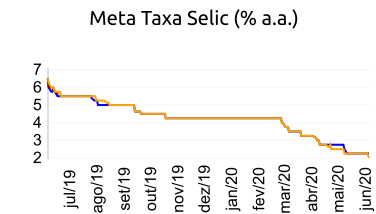
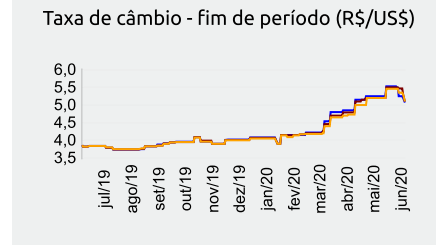
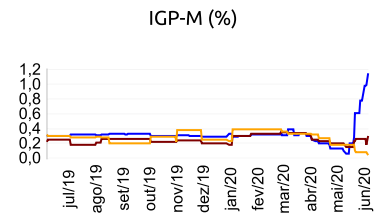
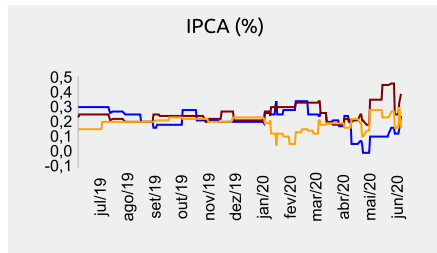

jun/20 — jul/20 — ago/20

Mediana - Top 5 Curto Prazo

	2020				2021				2022				2023			
	Há 4 semanas	Há 1 semana	Hoje	Comp. semanal *	Há 4 semanas	Há 1 semana	Hoje	Comp. semanal *	Há 4 semanas	Há 1 semana	Hoje	Comp. semanal *	Há 4 semanas	Há 1 semana	Hoje	Comp. semanal *
IPCA (%)	1,95	1,41	1,76	▲ (2)	3,30	3,30	3,08	▼ (1)	3,50	3,50	3,50	= (79)	3,25	3,25	3,25	= (9)
IGP-M (%)	4,12	4,97	5,70	▲ (3)	4,25	4,50	3,75	▼ (1)	5,00	6,00	4,75	▼ (1)	3,75	4,38	3,50	▼ (1)
Taxa de câmbio - fim de período (R\$/US\$)	4,80	5,40	5,12	▼ (1)	4,80	5,00	5,25	▲ (1)	4,80	4,80	4,60	▼ (1)	4,80	4,80	4,60	▼ (1)
Meta Taxa Selic - fim de período (% a.a.)	2,25	2,25	1,75	▼ (1)	3,13	3,00	2,38	▼ (1)	4,75	5,00	5,00	= (1)	6,00	6,00	5,88	▼ (1)

* comportamento dos indicadores desde o Focus-Relatório de Mercado anterior; os valores entre parênteses expressam o número de semanas em que vem ocorrendo o último comportamento ** número de respostas na amostra mais recente

Mediana - Top 5 Médio Prazo

	2020				2021				2022				2023			
	Há 4 semanas	Há 1 semana	Hoje	Comp. semanal *	Há 4 semanas	Há 1 semana	Hoje	Comp. semanal *	Há 4 semanas	Há 1 semana	Hoje	Comp. semanal *	Há 4 semanas	Há 1 semana	Hoje	Comp. semanal *
IPCA (%)	1,61	1,67	1,51	▼ (1)	3,00	3,25	2,80	▼ (1)	3,50	3,50	3,50	= (19)	3,38	3,50	3,50	= (1)
IGP-M (%)	4,95	5,62	6,63	▲ (6)	3,63	3,50	4,00	▲ (1)	3,50	3,50	3,95	▲ (1)	3,50	3,50	3,95	▲ (1)
Taxa de câmbio - fim de período (R\$/US\$)	5,50	5,20	5,30	▲ (1)	5,40	5,20	5,20	= (2)	5,50	5,20	4,85	▼ (1)	4,80	4,80	4,80	= (5)
Meta Taxa Selic - fim de período (% a.a.)	2,25	2,13	2,25	▲ (1)	3,50	2,75	2,25	▼ (2)	6,00	5,75	5,00	▼ (2)	6,00	6,13	6,00	▼ (1)

* comportamento dos indicadores desde o Focus-Relatório de Mercado anterior; os valores entre parênteses expressam o número de semanas em que vem ocorrendo o último comportamento ** número de respostas na amostra mais recente