



▲ Aumento ▼ Diminuição = Estabilidade

Mediana - Agregado	2020					2021					2022					2023				
	Há 4 semanas	Há 1 semana	Hoje	Comp. semanal *	Resp. **	Há 4 semanas	Há 1 semana	Hoje	Comp. semanal *	Resp. **	Há 4 semanas	Há 1 semana	Hoje	Comp. semanal *	Resp. **	Há 4 semanas	Há 1 semana	Hoje	Comp. semanal *	Resp. **
IPCA (%)	1,76	1,55	1,53	▼ (13)	105	3,25	3,10	3,10	= (1)	97	3,50	3,50	3,50	= (45)	82	3,50	3,50	3,50	= (46)	69
IPCA (atualizações últimos 5 dias úteis, %)	1,64	1,65	1,53	▼ (1)	49	3,25	3,22	3,15	▼ (1)	44	3,50	3,50	3,50	= (45)	37	3,50	3,50	3,50	= (45)	31
PIB (% de crescimento)	-4,11	-6,25	-6,48	▼ (17)	72	3,20	3,50	3,50	= (2)	70	2,50	2,50	2,50	= (111)	51	2,50	2,50	2,50	= (66)	48
Taxa de câmbio - fim de período (R\$/US\$)	5,00	5,40	5,40	= (2)	97	4,83	5,08	5,08	= (1)	84	4,54	4,80	4,90	▲ (1)	70	4,67	5,00	4,90	▼ (1)	64
Meta Taxa Selic - fim de período (% a.a.)	2,50	2,25	2,25	= (3)	104	3,50	3,38	3,50	▲ (2)	95	5,50	5,13	5,00	▼ (1)	79	6,00	6,00	6,00	= (9)	69
IGP-M (%)	4,88	4,99	5,21	▲ (3)	59	4,00	4,00	4,00	= (2)	51	3,75	3,83	3,95	▲ (1)	42	3,70	3,70	3,75	▲ (3)	39
Preços Administrados (%)	1,10	1,00	1,00	= (3)	27	3,80	3,80	3,63	▼ (1)	26	3,70	3,60	3,50	▼ (2)	21	3,50	3,50	3,50	= (23)	17
Produção Industrial (% de crescimento)	-3,00	-3,59	-5,35	▼ (1)	12	2,75	2,50	3,00	▲ (1)	12	2,30	2,50	2,50	= (1)	11	2,45	2,60	2,60	= (1)	8
Conta Corrente (US\$ bilhões)	-35,90	-28,10	-20,50	▲ (1)	21	-44,00	-38,40	-32,75	▲ (1)	20	-49,50	-41,30	-38,00	▲ (1)	15	-54,00	-42,60	-42,30	▲ (1)	12
Balança Comercial (US\$ bilhões)	42,50	45,50	47,75	▲ (1)	23	42,00	45,00	47,35	▲ (1)	20	43,00	44,83	44,83	= (2)	13	42,00	43,00	43,00	= (3)	10
Investimento Direto no País (US\$ bilhões)	70,75	64,00	60,00	▼ (2)	22	79,00	75,00	75,00	= (1)	21	80,00	80,00	80,00	= (8)	16	80,00	80,00	80,00	= (7)	13
Dívida Líquida do Setor Público (% do PIB)	64,15	64,28	64,63	▲ (2)	22	65,20	65,20	65,90	▲ (1)	21	66,55	66,65	67,50	▲ (2)	16	67,05	67,45	67,55	▲ (1)	14
Resultado Primário (% do PIB)	-7,52	-8,00	-8,00	= (2)	23	-2,00	-2,06	-2,15	▼ (1)	22	-1,20	-1,30	-1,40	▼ (1)	17	-0,70	-0,80	-0,80	= (3)	15
Resultado Nominal (% do PIB)	-12,00	-12,00	-12,30	▼ (1)	19	-5,70	-6,00	-6,20	▼ (1)	18	-5,45	-5,50	-5,50	= (2)	14	-5,05	-5,25	-5,45	▼ (1)	12

* comportamento dos indicadores desde o Focus-Relatório de Mercado anterior; os valores entre parênteses expressam o número de semanas em que vem ocorrendo o último comportamento ** número de respostas na amostra mais recente

2020 — 2021 — 2022 — 2023

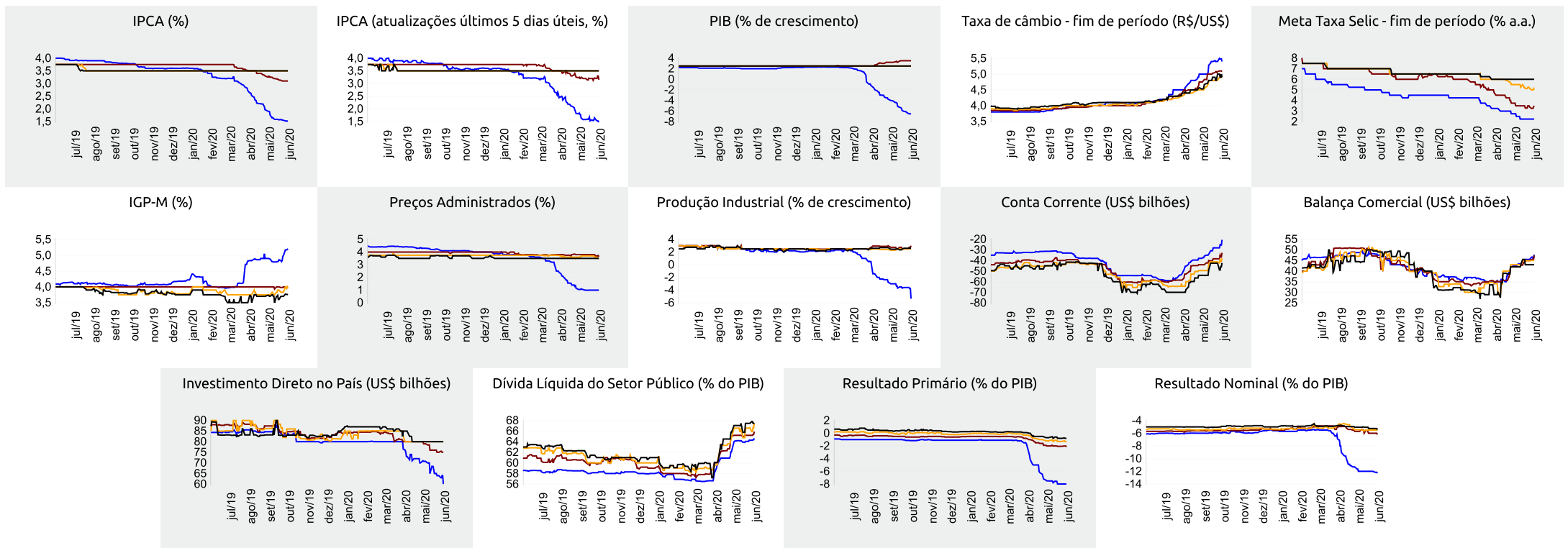



Expectativas de Mercado

5 de junho de 2020

▲ Aumento ▼ Diminuição = Estabilidade

Mediana - Agregado	mai/20					jun/20					jul/20					Próximos 12 meses, suavizada				
	Há 4 semanas	Há 1 semana	Hoje	Comp. semanal *	Resp. **	Há 4 semanas	Há 1 semana	Hoje	Comp. semanal *	Resp. **	Há 4 semanas	Há 1 semana	Hoje	Comp. semanal *	Resp. **	Há 4 semanas	Há 1 semana	Hoje	Comp. semanal *	Resp. **
IPCA (%)	-0,35	-0,40	-0,43	▼ (11)	103	0,05	0,04	0,07	▲ (1)	103	0,24	0,25	0,25	= (3)	103	2,87	3,10	3,19	▲ (5)	72
IPCA (atualizações últimos 5 dias úteis, %)	-0,36	-0,45	-0,47	▼ (3)	48	0,05	0,08	0,12	▲ (2)	48	0,24	0,28	0,25	▼ (1)	48	2,73	3,18	3,02	▼ (1)	33
Taxa de câmbio - fim de período (R\$/US\$)	5,40	-	-	-	-	5,40	5,57	5,50	▼ (2)	95	5,30	5,50	5,50	= (1)	95	-	-	-	-	-
Meta Taxa Selic (% a.a.)	-	-	-	-	-	2,75	2,25	2,25	= (3)	104	-	-	-	-	-	-	-	-	-	-
IGP-M (%)	0,11	-	-	-	-	0,23	0,28	0,36	▲ (3)	58	0,24	0,25	0,25	= (2)	58	3,72	3,81	4,12	▲ (1)	46

* comportamento dos indicadores desde o Focus-Relatório de Mercado anterior; os valores entre parênteses expressam o número de semanas em que vem ocorrendo o último comportamento ** número de respostas na amostra mais recente

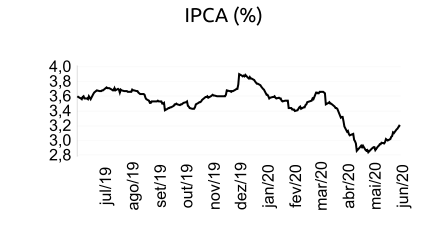
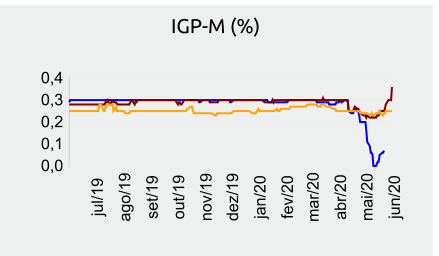
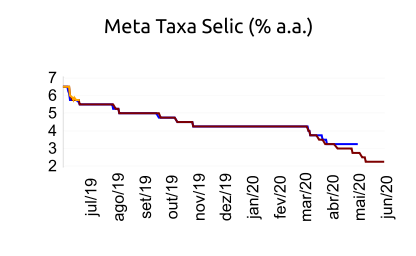
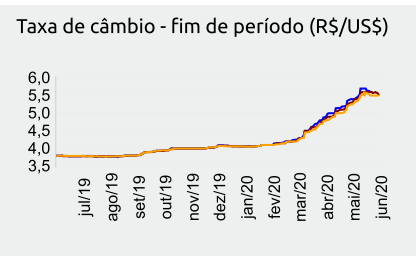
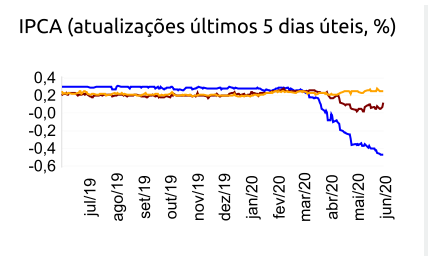
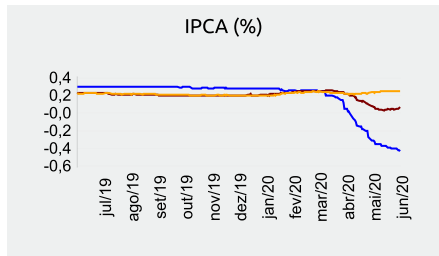



Expectativas de Mercado

5 de junho de 2020

▲ Aumento ▼ Diminuição = Estabilidade

Mediana - Top 5 Curto Prazo

	mai/20				jun/20				jul/20			
	Há 4 semanas	Há 1 semana	Hoje	Comp. semanal *	Há 4 semanas	Há 1 semana	Hoje	Comp. semanal *	Há 4 semanas	Há 1 semana	Hoje	Comp. semanal *
IPCA (%)	-0,38	-0,44	-0,43	▲ (2)	0,10	0,12	0,12	= (1)	0,35	0,45	0,25	▼ (1)
IGP-M (%)	-0,10	-	-	-	0,13	0,61	0,78	▲ (3)	0,20	0,26	0,26	= (1)
Taxa de câmbio - fim de período (R\$/US\$)	5,45	-	-	-	5,25	5,53	5,25	▼ (1)	5,20	5,50	5,47	▼ (1)
Meta Taxa Selic (% a.a.)	-	-	-	-	2,75	2,25	2,25	= (2)	-	-	-	-

* comportamento dos indicadores desde o Focus-Relatório de Mercado anterior; os valores entre parênteses expressam o número de semanas em que vem ocorrendo o último comportamento ** número de respostas na amostra mais recente

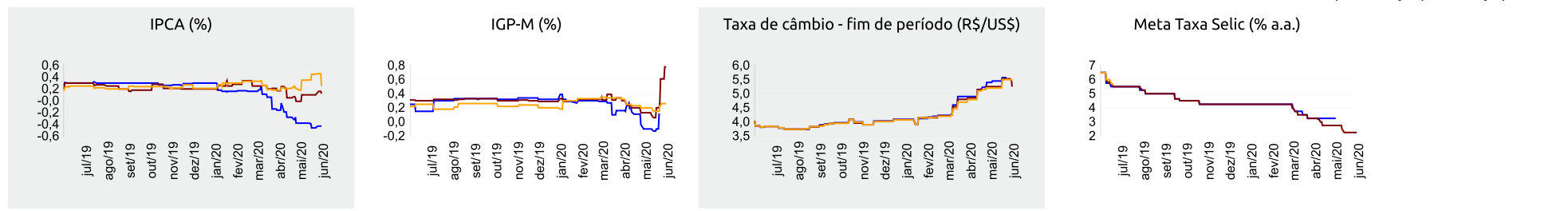

Mediana - Top 5 Curto Prazo

	2020				2021				2022				2023			
	Há 4 semanas	Há 1 semana	Hoje	Comp. semanal *	Há 4 semanas	Há 1 semana	Hoje	Comp. semanal *	Há 4 semanas	Há 1 semana	Hoje	Comp. semanal *	Há 4 semanas	Há 1 semana	Hoje	Comp. semanal *
IPCA (%)	1,95	1,39	1,41	▲ (1)	3,40	3,30	3,30	= (3)	3,50	3,50	3,50	= (78)	3,25	3,25	3,25	= (8)
IGP-M (%)	4,12	4,77	4,97	▲ (2)	4,25	4,50	4,50	= (2)	5,00	6,00	6,00	= (2)	3,75	4,38	4,38	= (2)
Taxa de câmbio - fim de período (R\$/US\$)	4,80	5,40	5,40	= (2)	4,80	5,00	5,00	= (2)	4,80	4,80	4,80	= (4)	4,80	4,80	4,80	= (4)
Meta Taxa Selic - fim de período (% a.a.)	2,50	2,25	2,25	= (3)	3,50	2,50	3,00	▲ (1)	5,25	4,50	5,00	▲ (1)	6,00	6,00	6,00	= (9)

* comportamento dos indicadores desde o Focus-Relatório de Mercado anterior; os valores entre parênteses expressam o número de semanas em que vem ocorrendo o último comportamento ** número de respostas na amostra mais recente

Mediana - Top 5 Médio Prazo

	2020				2021				2022				2023			
	Há 4 semanas	Há 1 semana	Hoje	Comp. semanal *	Há 4 semanas	Há 1 semana	Hoje	Comp. semanal *	Há 4 semanas	Há 1 semana	Hoje	Comp. semanal *	Há 4 semanas	Há 1 semana	Hoje	Comp. semanal *
IPCA (%)	1,97	1,31	1,67	▲ (1)	3,00	3,00	3,25	▲ (1)	3,50	3,50	3,50	= (18)	3,50	3,38	3,50	▲ (1)
IGP-M (%)	4,87	5,25	5,62	▲ (5)	3,88	3,50	3,50	= (2)	3,50	3,50	3,50	= (8)	3,50	3,50	3,50	= (12)
Taxa de câmbio - fim de período (R\$/US\$)	5,35	5,40	5,20	▼ (2)	5,30	5,20	5,20	= (1)	5,50	5,20	5,20	= (2)	4,80	4,80	4,80	= (4)
Meta Taxa Selic - fim de período (% a.a.)	2,50	2,25	2,13	▼ (1)	3,88	2,88	2,75	▼ (1)	6,00	6,00	5,75	▼ (1)	6,00	6,00	6,13	▲ (1)

* comportamento dos indicadores desde o Focus-Relatório de Mercado anterior; os valores entre parênteses expressam o número de semanas em que vem ocorrendo o último comportamento ** número de respostas na amostra mais recente