



▲ Aumento ▼ Diminuição = Estabilidade

Mediana - Agregado	2020					2021					2022					2023				
	Há 4 semanas	Há 1 semana	Hoje	Comp. semanal *	Resp. **	Há 4 semanas	Há 1 semana	Hoje	Comp. semanal *	Resp. **	Há 4 semanas	Há 1 semana	Hoje	Comp. semanal *	Resp. **	Há 4 semanas	Há 1 semana	Hoje	Comp. semanal *	Resp. **
IPCA (%)	3,04	2,52	2,23	▼ (6)	117	3,60	3,50	3,40	▼ (1)	108	3,50	3,50	3,50	= (38)	93	3,50	3,50	3,50	= (39)	83
IPCA (atualizações últimos 5 dias úteis, %)	2,90	2,35	2,19	▼ (6)	78	3,57	3,41	3,40	▼ (2)	72	3,50	3,50	3,50	= (38)	62	3,50	3,50	3,50	= (38)	54
PIB (% de crescimento)	1,48	-1,96	-2,96	▼ (10)	83	2,50	2,70	3,10	▲ (2)	76	2,50	2,50	2,50	= (104)	60	2,50	2,50	2,50	= (59)	56
Taxa de câmbio - fim de período (R\$/US\$)	4,50	4,60	4,80	▲ (2)	100	4,29	4,47	4,50	▲ (5)	88	4,23	4,40	4,40	= (1)	73	4,30	4,40	4,50	▲ (1)	66
Meta Taxa Selic - fim de período (% a.a.)	3,75	3,25	3,00	▼ (1)	108	5,25	4,50	4,50	= (1)	100	6,00	6,00	6,00	= (5)	83	6,25	6,00	6,00	= (2)	75
IGP-M (%)	4,12	4,83	4,86	▲ (7)	62	4,00	4,00	4,00	= (144)	52	3,75	3,75	3,75	= (6)	43	3,50	3,50	3,70	▲ (1)	41
Preços Administrados (%)	3,24	2,10	1,55	▼ (12)	26	3,75	3,80	3,75	▼ (1)	25	3,75	3,70	3,60	▼ (3)	20	3,50	3,50	3,50	= (16)	15
Produção Industrial (% de crescimento)	1,00	-1,42	-2,25	▼ (7)	12	2,50	2,95	2,90	▼ (1)	11	2,50	2,50	2,40	▼ (1)	10	2,50	2,60	2,70	▲ (1)	7
Conta Corrente (US\$ bilhões)	-56,50	-45,45	-40,80	▲ (5)	23	-58,53	-52,85	-45,20	▲ (2)	20	-64,30	-60,00	-52,80	▲ (3)	15	-70,00	-67,50	-59,86	▲ (2)	12
Balança Comercial (US\$ bilhões)	35,25	35,00	36,10	▲ (2)	22	34,90	35,00	35,60	▲ (1)	19	34,10	30,00	40,00	▲ (1)	13	28,90	30,00	39,00	▲ (2)	11
Investimento Direto no País (US\$ bilhões)	80,00	73,00	71,00	▼ (3)	24	80,00	80,00	80,00	= (2)	21	85,00	80,00	80,00	= (1)	16	85,00	85,00	80,00	▼ (1)	13
Dívida Líquida do Setor Público (% do PIB)	56,55	60,00	60,90	▲ (5)	21	57,95	60,73	62,25	▲ (3)	20	59,20	61,00	63,30	▲ (3)	14	60,10	60,45	64,50	▲ (3)	12
Resultado Primário (% do PIB)	-1,20	-4,14	-5,00	▼ (6)	24	-0,53	-1,00	-1,50	▼ (4)	23	-0,10	-0,37	-0,80	▼ (4)	17	0,20	0,00	-0,50	▼ (4)	15
Resultado Nominal (% do PIB)	-5,60	-9,02	-10,00	▼ (5)	19	-4,86	-4,95	-5,20	▼ (1)	18	-5,20	-4,60	-4,60	= (1)	12	-4,90	-4,75	-4,95	▼ (1)	10

* comportamento dos indicadores desde o Focus-Relatório de Mercado anterior; os valores entre parênteses expressam o número de semanas em que vem ocorrendo o último comportamento ** número de respostas na amostra mais recente

2020 — 2021 — 2022 — 2023

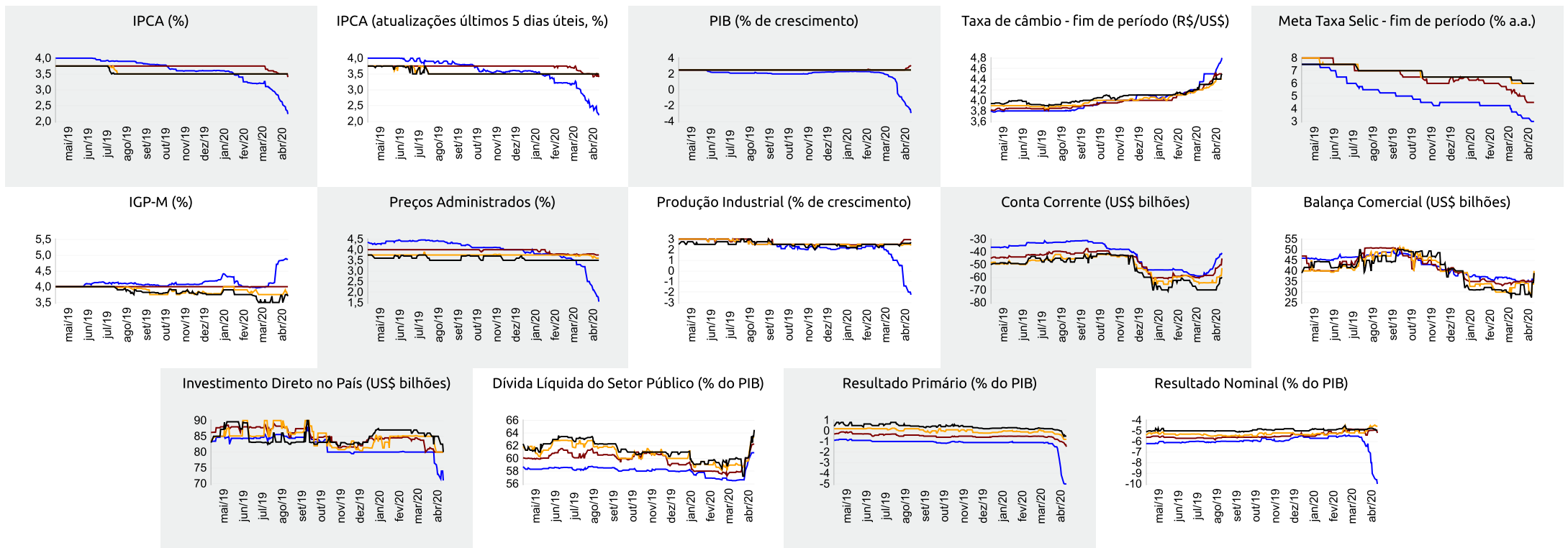



▲ Aumento ▼ Diminuição = Estabilidade

Mediana - Agregado

	abr/20					mai/20					jun/20					Próximos 12 meses, suavizada				
	Há 4 semanas	Há 1 semana	Hoje	Comp. semanal *	Resp. **	Há 4 semanas	Há 1 semana	Hoje	Comp. semanal *	Resp. **	Há 4 semanas	Há 1 semana	Hoje	Comp. semanal *	Resp. **	Há 4 semanas	Há 1 semana	Hoje	Comp. semanal *	Resp. **
IPCA (%)	0,25	0,06	-0,08	▼ (6)	114	0,20	0,00	-0,14	▼ (4)	114	0,26	0,20	0,15	▼ (4)	113	3,49	3,07	2,86	▼ (4)	78
IPCA (atualizações últimos 5 dias úteis, %)	0,20	0,00	-0,10	▼ (7)	78	0,18	-0,10	-0,19	▼ (4)	78	0,25	0,17	0,12	▼ (5)	78	3,26	2,87	2,78	▼ (6)	54
Taxa de câmbio - fim de período (R\$/US\$)	4,68	5,00	5,20	▲ (11)	99	4,60	5,00	5,14	▲ (11)	99	4,59	4,90	5,05	▲ (7)	99					
Meta Taxa Selic (% a.a.)	-	-	-			3,75	3,25	3,25	= (2)	108	3,75	3,25	3,00	▼ (1)	108					
IGP-M (%)	0,30	0,40	0,70	▲ (3)	61	0,29	0,29	0,25	▼ (1)	61	0,30	0,30	0,25	▼ (1)	61	4,21	4,26	4,10	▼ (2)	49

* comportamento dos indicadores desde o Focus-Relatório de Mercado anterior; os valores entre parênteses expressam o número de semanas em que vem ocorrendo o último comportamento ** número de respostas na amostra mais recente

abr/20 — mai/20 — jun/20 — Próximos 12 meses, suavizada

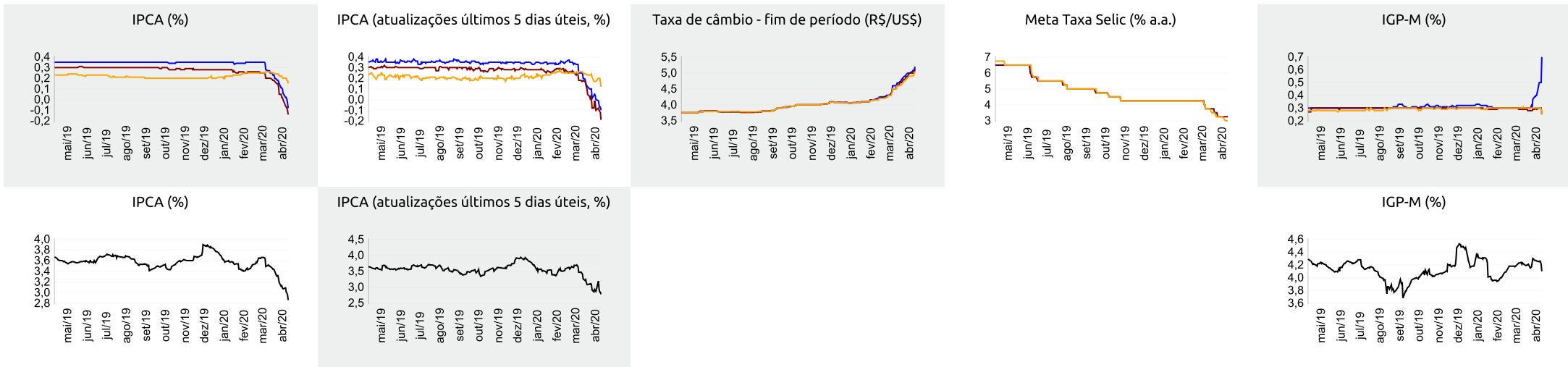



Expectativas de Mercado

17 de abril de 2020

▲ Aumento ▼ Diminuição = Estabilidade

Mediana - Top 5 Curto Prazo

	abr/20					mai/20					jun/20				
	Há 4 semanas	Há 1 semana	Hoje	Comp. semanal *		Há 4 semanas	Há 1 semana	Hoje	Comp. semanal *		Há 4 semanas	Há 1 semana	Hoje	Comp. semanal *	
IPCA (%)	0,17	-0,04	-0,14	▼ (2)		0,06	-0,04	-0,28	▼ (1)		0,20	0,24	0,05	▼ (1)	
IGP-M (%)	0,29	0,42	0,87	▲ (2)		0,10	0,21	0,14	▼ (1)		0,31	0,25	0,20	▼ (3)	
Taxa de câmbio - fim de período (R\$/US\$)	4,96	4,96	5,24	▲ (1)		4,90	4,90	5,15	▲ (1)		4,80	4,85	5,15	▲ (1)	
Meta Taxa Selic (% a.a.)	-	-	-			3,50	3,25	3,25	= (3)		3,50	3,25	2,75	▼ (1)	

* comportamento dos indicadores desde o Focus-Relatório de Mercado anterior; os valores entre parênteses expressam o número de semanas em que vem ocorrendo o último comportamento ** número de respostas na amostra mais recente

abr/20 — mai/20 — jun/20

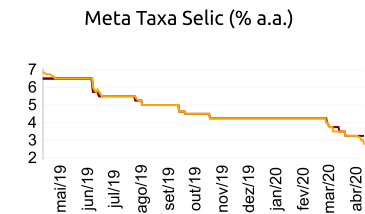
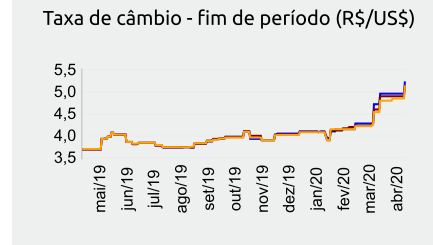
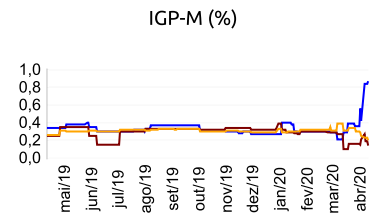
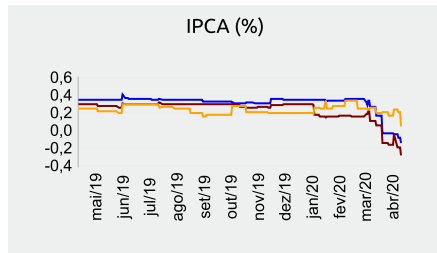

Mediana - Top 5 Curto Prazo

	2020				2021				2022				2023			
	Há 4 semanas	Há 1 semana	Hoje	Comp. semanal *	Há 4 semanas	Há 1 semana	Hoje	Comp. semanal *	Há 4 semanas	Há 1 semana	Hoje	Comp. semanal *	Há 4 semanas	Há 1 semana	Hoje	Comp. semanal *
IPCA (%)	2,73	2,32	1,87	▼ (1)	3,48	3,34	2,90	▼ (1)	3,50	3,50	3,50	= (71)	3,50	3,25	3,25	= (1)
IGP-M (%)	4,16	4,56	4,38	▼ (2)	4,38	4,00	4,00	= (1)	5,00	5,00	5,00	= (12)	4,25	4,25	4,25	= (12)
Taxa de câmbio - fim de período (R\$/US\$)	4,50	4,50	4,80	▲ (1)	4,20	4,50	4,75	▲ (2)	4,20	4,35	4,35	= (1)	4,30	4,39	4,39	= (1)
Meta Taxa Selic - fim de período (% a.a.)	3,50	3,25	2,75	▼ (1)	4,75	3,88	3,50	▼ (2)	6,00	6,00	5,63	▼ (1)	6,13	6,00	6,00	= (2)

* comportamento dos indicadores desde o Focus-Relatório de Mercado anterior; os valores entre parênteses expressam o número de semanas em que vem ocorrendo o último comportamento ** número de respostas na amostra mais recente

Mediana - Top 5 Médio Prazo

	2020				2021				2022				2023			
	Há 4 semanas	Há 1 semana	Hoje	Comp. semanal *	Há 4 semanas	Há 1 semana	Hoje	Comp. semanal *	Há 4 semanas	Há 1 semana	Hoje	Comp. semanal *	Há 4 semanas	Há 1 semana	Hoje	Comp. semanal *
IPCA (%)	2,96	2,62	1,56	▼ (1)	3,62	3,45	3,10	▼ (3)	3,50	3,50	3,50	= (11)	3,38	3,50	3,50	= (1)
IGP-M (%)	4,40	4,71	4,70	▼ (1)	4,68	3,88	3,88	= (1)	4,75	3,50	3,50	= (1)	3,50	3,50	3,50	= (5)
Taxa de câmbio - fim de período (R\$/US\$)	4,88	5,10	5,08	▼ (1)	4,90	5,20	5,20	= (1)	4,55	5,45	5,45	= (1)	4,55	5,05	5,05	= (1)
Meta Taxa Selic - fim de período (% a.a.)	3,38	2,75	2,50	▼ (4)	5,00	4,00	3,88	▼ (1)	6,00	6,00	6,00	= (1)	6,00	6,00	6,00	= (1)

* comportamento dos indicadores desde o Focus-Relatório de Mercado anterior; os valores entre parênteses expressam o número de semanas em que vem ocorrendo o último comportamento ** número de respostas na amostra mais recente