



▲ Aumento ▼ Diminuição = Estabilidade

Mediana - Agregado	2020					2021					2022					2023				
	Há 4 Rel. de Mercado	Último Rel. de Mercado	Hoje	Comp. semanal *	Resp. **	Há 4 Rel. de Mercado	Último Rel. de Mercado	Hoje	Comp. semanal *	Resp. **	Há 4 Rel. de Mercado	Último Rel. de Mercado	Hoje	Comp. semanal *	Resp. **	Há 4 Rel. de Mercado	Último Rel. de Mercado	Hoje	Comp. semanal *	Resp. **
IPCA (%)	3,10	2,72	2,52	▼ (5)	117	3,65	3,50	3,50	= (1)	108	3,50	3,50	3,50	= (37)	94	3,50	3,50	3,50	= (38)	84
IPCA (atualizações últimos 5 dias úteis, %)	3,05	2,44	2,35	▼ (5)	62	3,62	3,50	3,41	▼ (1)	56	3,50	3,50	3,50	= (37)	46	3,50	3,50	3,50	= (37)	40
PIB (% de crescimento)	1,68	-1,18	-1,96	▼ (9)	83	2,50	2,50	2,70	▲ (1)	76	2,50	2,50	2,50	= (103)	60	2,50	2,50	2,50	= (58)	56
Taxa de câmbio - fim de período (R\$/US\$)	4,35	4,50	4,60	▲ (1)	104	4,20	4,40	4,47	▲ (4)	92	4,20	4,30	4,40	▲ (8)	79	4,30	4,40	4,40	= (1)	72
Meta Taxa Selic - fim de período (% a.a.)	3,75	3,25	3,25	= (1)	111	5,25	4,75	4,50	▼ (3)	102	6,00	6,00	6,00	= (4)	84	6,25	6,00	6,00	= (1)	78
IGP-M (%)	4,00	4,82	4,83	▲ (6)	67	4,00	4,00	4,00	= (143)	57	3,75	3,75	3,75	= (5)	48	3,50	3,50	3,50	= (5)	45
Preços Administrados (%)	3,30	2,40	2,10	▼ (11)	30	3,80	3,80	3,80	= (1)	29	3,75	3,73	3,70	▼ (2)	23	3,50	3,50	3,50	= (15)	18
Produção Industrial (% de crescimento)	1,63	0,50	-1,42	▼ (6)	11	2,50	2,70	2,95	▲ (2)	10	2,50	2,40	2,50	▲ (1)	9	2,50	2,60	2,60	= (1)	6
Conta Corrente (US\$ bilhões)	-59,00	-52,34	-45,45	▲ (4)	20	-60,00	-58,50	-52,85	▲ (1)	18	-64,40	-64,30	-60,00	▲ (2)	13	-70,00	-70,00	-67,50	▲ (1)	10
Balança Comercial (US\$ bilhões)	36,10	34,10	35,00	▲ (1)	21	34,00	35,00	35,00	= (1)	18	32,05	34,10	30,00	▼ (2)	11	29,45	28,90	30,00	▲ (1)	9
Investimento Direto no País (US\$ bilhões)	80,00	76,50	73,00	▼ (2)	21	83,75	80,00	80,00	= (1)	19	85,00	82,50	80,00	▼ (2)	14	86,00	85,00	85,00	= (1)	11
Dívida Líquida do Setor Público (% do PIB)	56,50	58,10	60,00	▲ (4)	19	57,80	60,00	60,73	▲ (2)	18	58,95	59,60	61,00	▲ (2)	12	59,90	60,10	60,45	▲ (2)	10
Resultado Primário (% do PIB)	-1,15	-1,65	-4,14	▼ (5)	23	-0,56	-0,80	-1,00	▼ (3)	22	-0,10	-0,30	-0,37	▼ (3)	16	0,20	0,10	0,00	▼ (3)	14
Resultado Nominal (% do PIB)	-5,50	-6,90	-9,02	▼ (4)	17	-4,97	-5,00	-4,95	▲ (1)	16	-5,00	-4,80	-4,60	▲ (2)	10	-4,85	-4,80	-4,75	▲ (2)	8

* comportamento dos indicadores desde o Focus-Relatório de Mercado anterior; os valores entre parênteses expressam o número de semanas em que vem ocorrendo o último comportamento ** número de respostas na amostra mais recente

2020 — 2021 — 2022 — 2023

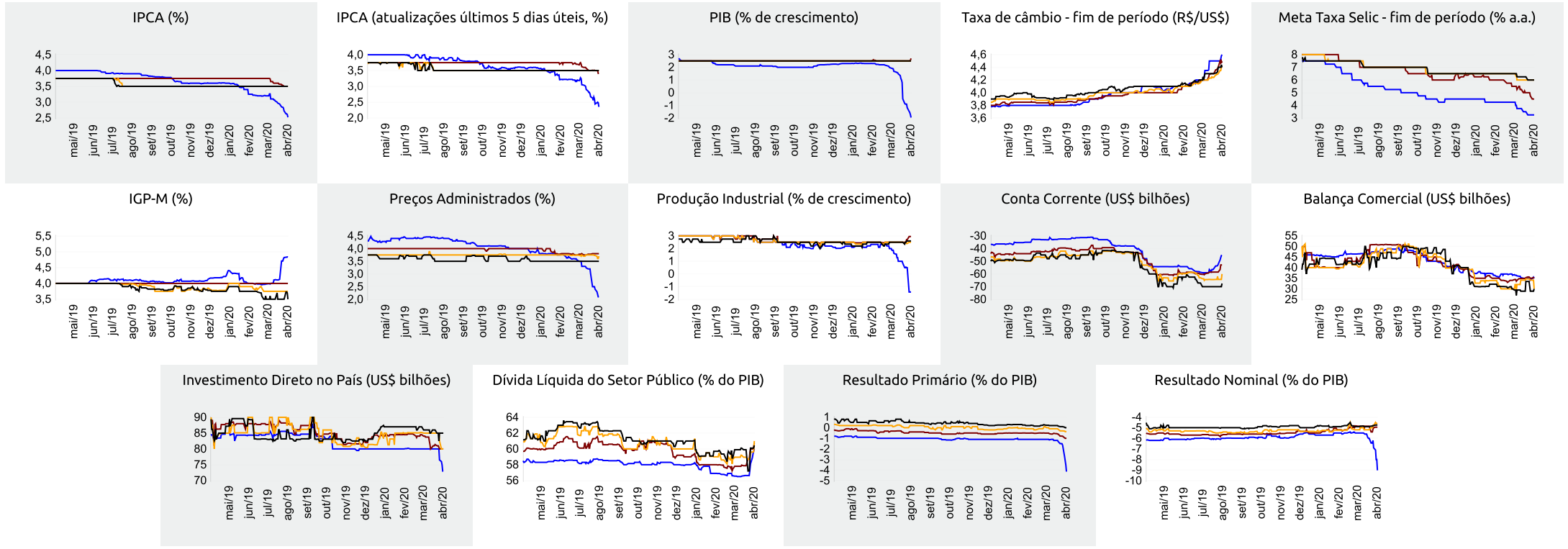



Expectativas de Mercado

9 de abril de 2020

▲ Aumento ▼ Diminuição = Estabilidade

Mediana - Agregado	abr/20					mai/20					jun/20					Próximos 12 meses, suavizada				
	Há 4 Rel. de Mercado	Último Rel. de Mercado	Hoje	Comp. semanal *	Resp. **	Há 4 Rel. de Mercado	Último Rel. de Mercado	Hoje	Comp. semanal *	Resp. **	Há 4 Rel. de Mercado	Último Rel. de Mercado	Hoje	Comp. semanal *	Resp. **	Há 4 Rel. de Mercado	Último Rel. de Mercado	Hoje	Comp. semanal *	Resp. **
IPCA (%)	0,28	0,15	0,06	▼ (5)	114	0,20	0,05	0,00	▼ (3)	114	0,26	0,22	0,20	▼ (3)	112	3,49	3,19	3,07	▼ (3)	77
IPCA (atualizações últimos 5 dias úteis, %)	0,25	0,01	0,00	▼ (6)	60	0,18	-0,08	-0,10	▼ (3)	60	0,26	0,21	0,17	▼ (4)	60	3,47	2,91	2,87	▼ (5)	40
Taxa de câmbio - fim de período (R\$/US\$)	4,60	4,95	5,00	▲ (10)	103	4,50	4,88	5,00	▲ (10)	103	4,50	4,80	4,90	▲ (6)	103					
Meta Taxa Selic (% a.a.)	-	-	-			3,75	3,25	3,25	= (1)	111	3,75	3,25	3,25	= (1)	111					
IGP-M (%)	0,30	0,37	0,40	▲ (2)	67	0,29	0,29	0,29	= (1)	67	0,30	0,30	0,30	= (11)	67	4,23	4,30	4,26	▼ (1)	52

* comportamento dos indicadores desde o Focus-Relatório de Mercado anterior; os valores entre parênteses expressam o número de semanas em que vem ocorrendo o último comportamento ** número de respostas na amostra mais recente

abr/20 — mai/20 — jun/20 — Próximos 12 meses, suavizada

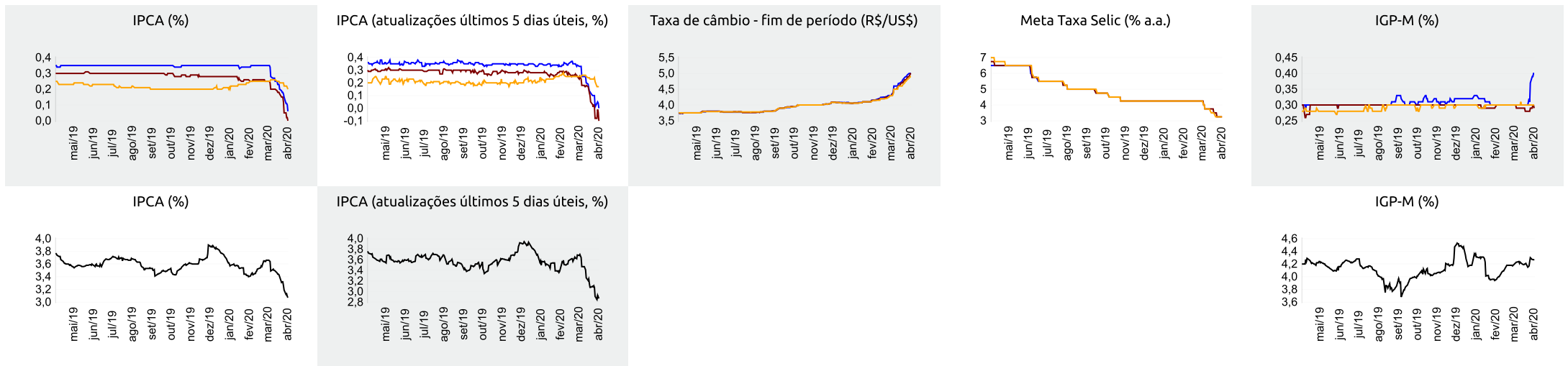



▲ Aumento ▼ Diminuição = Estabilidade

Mediana - Top 5 Curto Prazo

	abr/20					mai/20					jun/20				
	Há 4 Rel. de Mercado	Último Rel. de Mercado	Hoje	Comp. semanal *		Há 4 Rel. de Mercado	Último Rel. de Mercado	Hoje	Comp. semanal *		Há 4 Rel. de Mercado	Último Rel. de Mercado	Hoje	Comp. semanal *	
IPCA (%)	0,27	-0,03	-0,04	▼ (1)		0,11	-0,16	-0,04	▲ (1)		0,26	0,17	0,24	▲ (1)	
IGP-M (%)	0,21	0,36	0,42	▲ (1)		0,27	0,16	0,21	▲ (1)		0,39	0,30	0,25	▼ (2)	
Taxa de câmbio - fim de período (R\$/US\$)	4,72	4,96	4,96	= (3)		4,60	4,90	4,90	= (3)		4,54	4,85	4,85	= (1)	
Meta Taxa Selic (% a.a.)	-	-	-			3,75	3,25	3,25	= (2)		3,50	3,25	3,25	= (2)	

* comportamento dos indicadores desde o Focus-Relatório de Mercado anterior; os valores entre parênteses expressam o número de semanas em que vem ocorrendo o último comportamento ** número de respostas na amostra mais recente

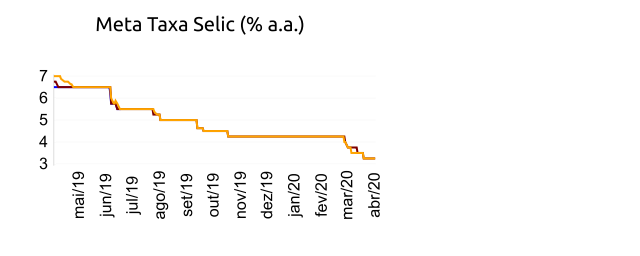
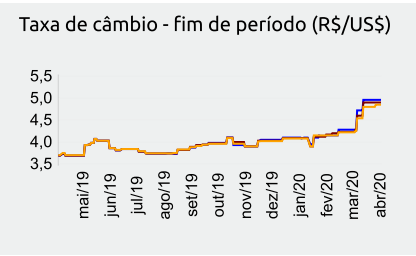
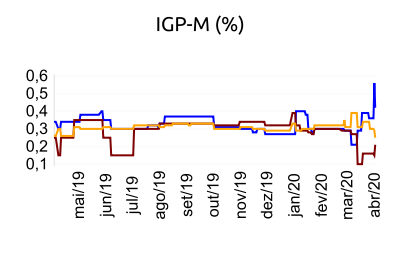
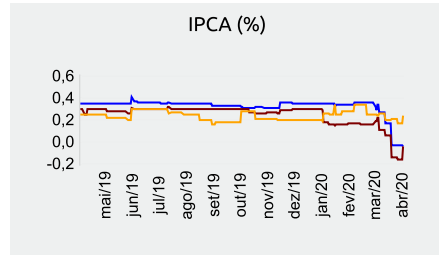

abr/20 — mai/20 — jun/20

Mediana - Top 5 Curto Prazo

	2020					2021					2022					2023				
	Há 4 Rel. de Mercado	Último Rel. de Mercado	Hoje	Comp. semanal *		Há 4 Rel. de Mercado	Último Rel. de Mercado	Hoje	Comp. semanal *		Há 4 Rel. de Mercado	Último Rel. de Mercado	Hoje	Comp. semanal *		Há 4 Rel. de Mercado	Último Rel. de Mercado	Hoje	Comp. semanal *	
IPCA (%)	2,92	2,31	2,32	▲ (1)		3,48	3,20	3,34	▲ (2)		3,50	3,50	3,50	= (70)		3,50	3,50	3,25	▼ (1)	
IGP-M (%)	4,21	4,63	4,56	▼ (1)		4,38	4,38	4,00	▼ (1)		5,00	5,00	5,00	= (11)		4,25	4,25	4,25	= (11)	
Taxa de câmbio - fim de período (R\$/US\$)	4,30	4,50	4,50	= (3)		4,20	4,20	4,50	▲ (1)		4,20	4,20	4,35	▲ (1)		4,30	4,30	4,39	▲ (1)	
Meta Taxa Selic - fim de período (% a.a.)	3,50	3,25	3,25	= (2)		5,00	4,50	3,88	▼ (1)		6,00	6,00	6,00	= (4)		6,13	6,00	6,00	= (1)	

* comportamento dos indicadores desde o Focus-Relatório de Mercado anterior; os valores entre parênteses expressam o número de semanas em que vem ocorrendo o último comportamento ** número de respostas na amostra mais recente

Mediana - Top 5 Médio Prazo

	2020					2021					2022					2023				
	Há 4 Rel. de Mercado	Último Rel. de Mercado	Hoje	Comp. semanal *		Há 4 Rel. de Mercado	Último Rel. de Mercado	Hoje	Comp. semanal *		Há 4 Rel. de Mercado	Último Rel. de Mercado	Hoje	Comp. semanal *		Há 4 Rel. de Mercado	Último Rel. de Mercado	Hoje	Comp. semanal *	
IPCA (%)	3,01	2,59	2,62	▲ (1)		3,62	3,56	3,45	▼ (2)		3,50	3,50	3,50	= (10)		3,38	3,25	3,50	▲ (1)	
IGP-M (%)	4,40	4,56	4,71	▲ (3)		4,68	4,68	3,88	▼ (1)		4,75	4,75	3,50	▼ (1)		3,50	3,50	3,50	= (4)	
Taxa de câmbio - fim de período (R\$/US\$)	4,63	4,85	5,10	▲ (1)		4,75	4,70	5,20	▲ (1)		4,50	5,10	5,45	▲ (1)		4,55	4,73	5,05	▲ (2)	
Meta Taxa Selic - fim de período (% a.a.)	3,38	3,00	2,75	▼ (3)		5,00	4,00	4,00	= (1)		6,00	5,75	6,00	▲ (1)		6,00	5,75	6,00	▲ (1)	

* comportamento dos indicadores desde o Focus-Relatório de Mercado anterior; os valores entre parênteses expressam o número de semanas em que vem ocorrendo o último comportamento ** número de respostas na amostra mais recente