

Expectativas de Mercado				
Inflação nos próximos 12 meses suavizada				
Mediana - agregado	Há 4 semanas	Há 1 semana	Hoje	Comportamento semanal*
IPCA (%)	4,21	4,38	4,49	▲ (3)
IGP-DI (%)	4,59	4,58	4,76	▲ (1)
IGP-M (%)	4,41	4,38	4,78	▲ (1)
IPC-Fipe (%)	4,32	4,42	4,40	▼ (1)

* comportamento dos indicadores desde o último Relatório de Mercado; os valores entre parênteses expressam o número de semanas em que vem ocorrendo o último comportamento
 (▲ aumento, ▼ diminuição ou = estabilidade)

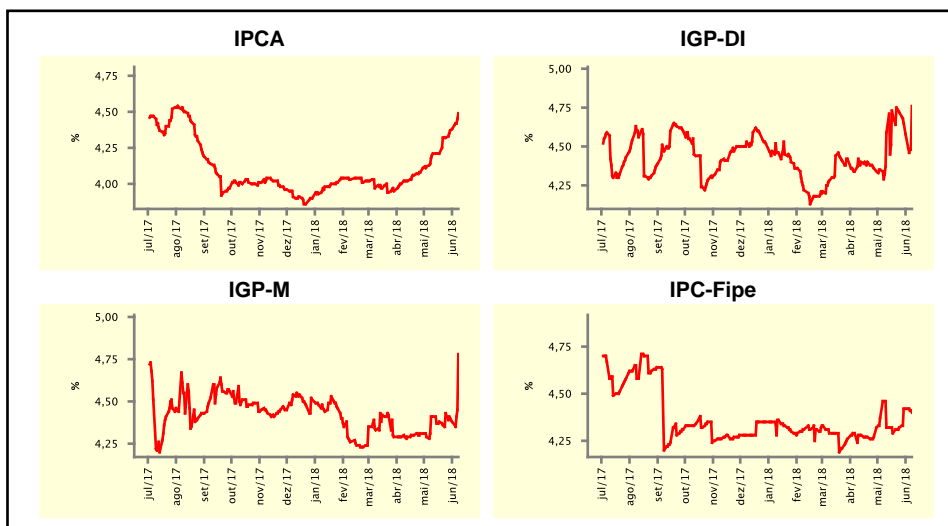

Mediana - agregado	jun/18				jul/18			
	Há 4 semanas	Há 1 semana	Hoje	Comportamento semanal*	Há 4 semanas	Há 1 semana	Hoje	Comportamento semanal*
IPCA (%)	0,28	0,40	0,53	▲ (5)	0,25	0,30	0,33	▲ (1)
IGP-DI (%)	0,30	0,48	0,68	▲ (2)	0,22	0,27	0,30	▲ (1)
IGP-M (%)	0,35	0,45	1,10	▲ (5)	0,25	0,27	0,40	▲ (3)
IPC-Fipe (%)	0,30	0,30	0,30	= (6)	0,29	0,29	0,29	= (4)
Taxa de câmbio - fim de período (R\$/US\$)	3,48	3,65	3,70	▲ (11)	3,47	3,60	3,70	▲ (9)
Meta Taxa Selic (%a.a.)	6,25	6,50	6,50	= (2)	-	-	-	=

* comportamento dos indicadores desde o último Relatório de Mercado; os valores entre parênteses expressam o número de semanas em que vem ocorrendo o último comportamento
 (▲ aumento, ▼ diminuição ou = estabilidade)

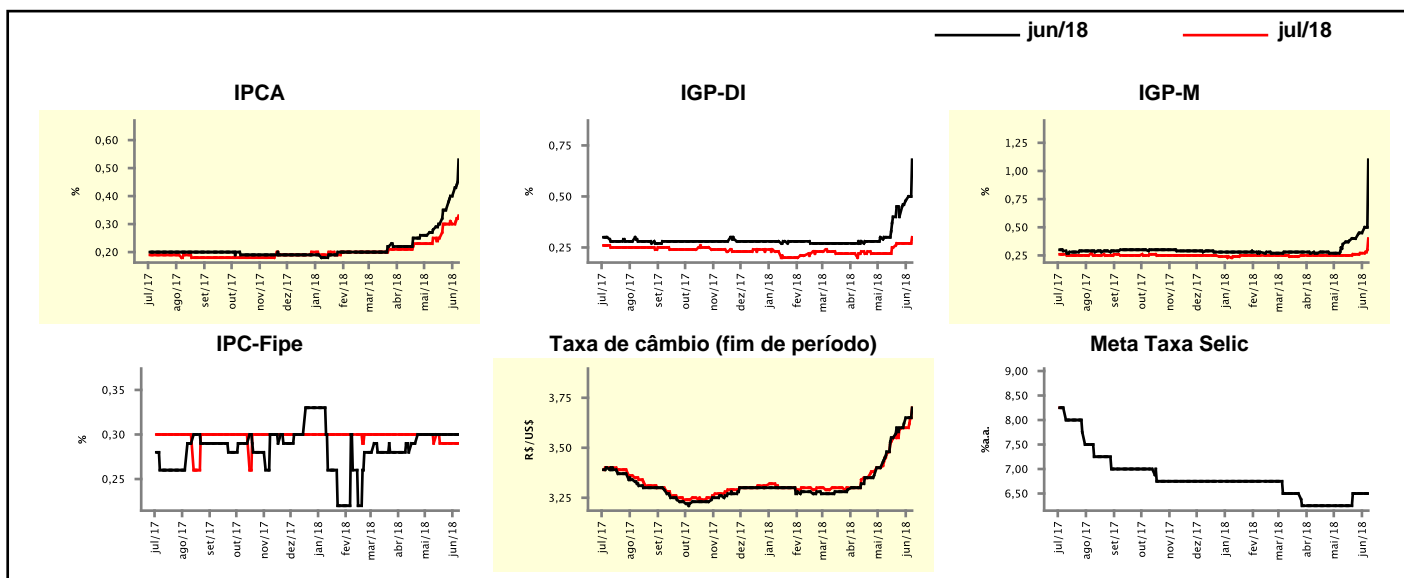

Expectativas de Mercado

Mediana - agregado	2018				2019			
	Há 4 semanas	Há 1 semana	Hoje	Comportamento semanal*	Há 4 semanas	Há 1 semana	Hoje	Comportamento semanal*
IPCA (%)	3,45	3,65	3,82	▲ (4)	4,00	4,01	4,07	▲ (2)
IGP-DI (%)	5,22	5,81	6,86	▲ (1)	4,32	4,31	4,41	▲ (3)
IGP-M (%)	5,21	6,06	6,91	▲ (14)	4,46	4,45	4,46	▲ (1)
IPC-Fipe (%)	2,50	2,54	2,67	▲ (1)	4,05	4,08	4,09	▲ (1)
Taxa de câmbio - fim de período (R\$/US\$)	3,40	3,50	3,50	▬ (1)	3,40	3,50	3,50	▬ (1)
Taxa de câmbio - média do período (R\$/US\$)	3,40	3,49	3,53	▲ (9)	3,40	3,45	3,48	▲ (2)
Meta Taxa Selic - fim de período (%a.a.)	6,25	6,50	6,50	▬ (2)	8,00	8,00	8,00	▬ (21)
Meta Taxa Selic - média do período (%a.a.)	6,34	6,53	6,53	▬ (2)	7,07	7,13	7,18	▲ (1)
Dívida Líquida do Setor Público (% do PIB)	55,00	55,00	55,00	▬ (13)	57,00	57,00	57,05	▲ (1)
PIB (% do crescimento)	2,51	2,18	1,94	▼ (6)	3,00	3,00	2,80	▼ (1)
Produção Industrial (% do crescimento)	3,80	3,80	3,51	▼ (1)	3,50	3,50	3,20	▼ (1)
Conta Corrente ¹ (US\$ Bilhões)	-25,00	-23,50	-21,15	▲ (1)	-37,70	-38,58	-36,50	▲ (1)
Balança Comercial (US\$ Bilhões)	55,60	57,00	57,15	▲ (1)	46,00	49,30	49,60	▲ (1)
Invest. Direto no País ¹ (US\$ Bilhões)	75,00	75,00	71,00	▼ (1)	80,00	80,00	77,00	▼ (1)
Preços Administrados (%)	5,20	5,60	6,00	▲ (5)	4,44	4,50	4,50	▬ (3)

* comportamento dos indicadores desde o último Relatório de Mercado; os valores entre parênteses expressam o número de semanas em que vem ocorrendo o último comportamento

(▲ aumento, ▼ diminuição ou = estabilidade)

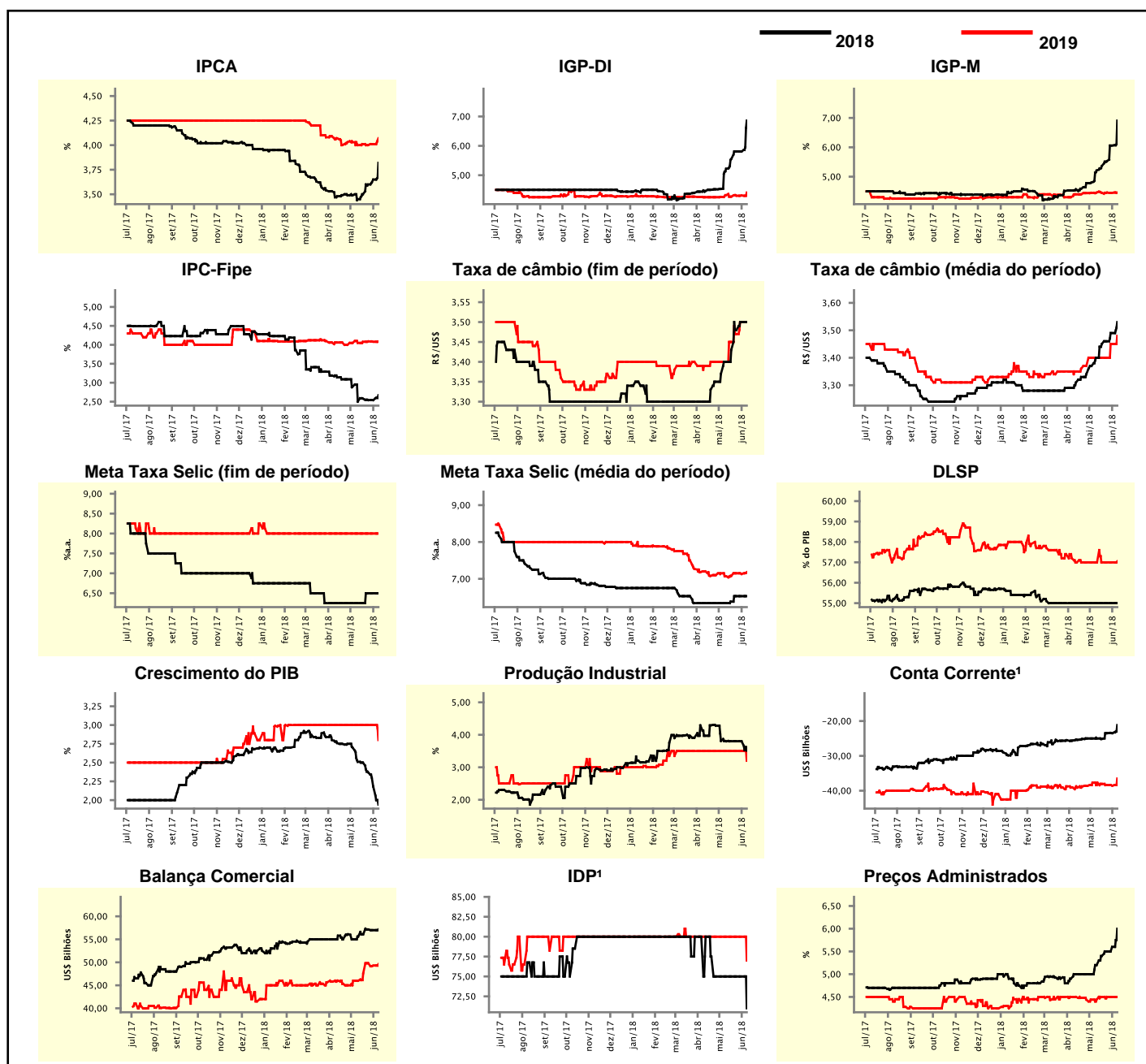

¹ Até 21/4/15, as expectativas de investimento estrangeiro direto (IED) e saldo em conta corrente seguiam a metodologia da 5ª edição do Manual de Balança de Pagamentos do FMI. Em 22/4/15, as instituições participantes foram orientadas a seguir a metodologia da 6ª edição, que considera investimento direto no país (IDP) no lugar de IED e altera o cálculo do saldo em conta corrente. Para mais informações, acesse <http://www.bcb.gov.br/?6MANBALPGTO>.

Expectativas de Mercado								
Mediana - top 5 - curto prazo	jun/18				jul/18			
	Há 4 semanas	Há 1 semana	Hoje	Comportamento semanal*	Há 4 semanas	Há 1 semana	Hoje	Comportamento semanal*
IPCA (%)	0,21	0,40	0,54	▲ (3)	0,25	0,22	0,32	▲ (1)
IGP-DI (%)	0,28	0,45	0,78	▲ (1)	0,22	0,25	0,35	▲ (1)
IGP-M (%)	0,37	0,46	1,58	▲ (1)	0,12	0,17	0,61	▲ (1)
Taxa de câmbio - fim de período (R\$/US\$)	3,45	3,71	3,70	▼ (1)	3,45	3,70	3,70	▬ (1)
Meta Taxa Selic (%a.a.)	6,25	6,50	6,50	▬ (2)	-	-	-	▬ (1)

* comportamento dos indicadores desde o último Relatório de Mercado; os valores entre parênteses expressam o número de semanas em que vem ocorrendo o último comportamento

(▲ aumento, ▼ diminuição ou = estabilidade)

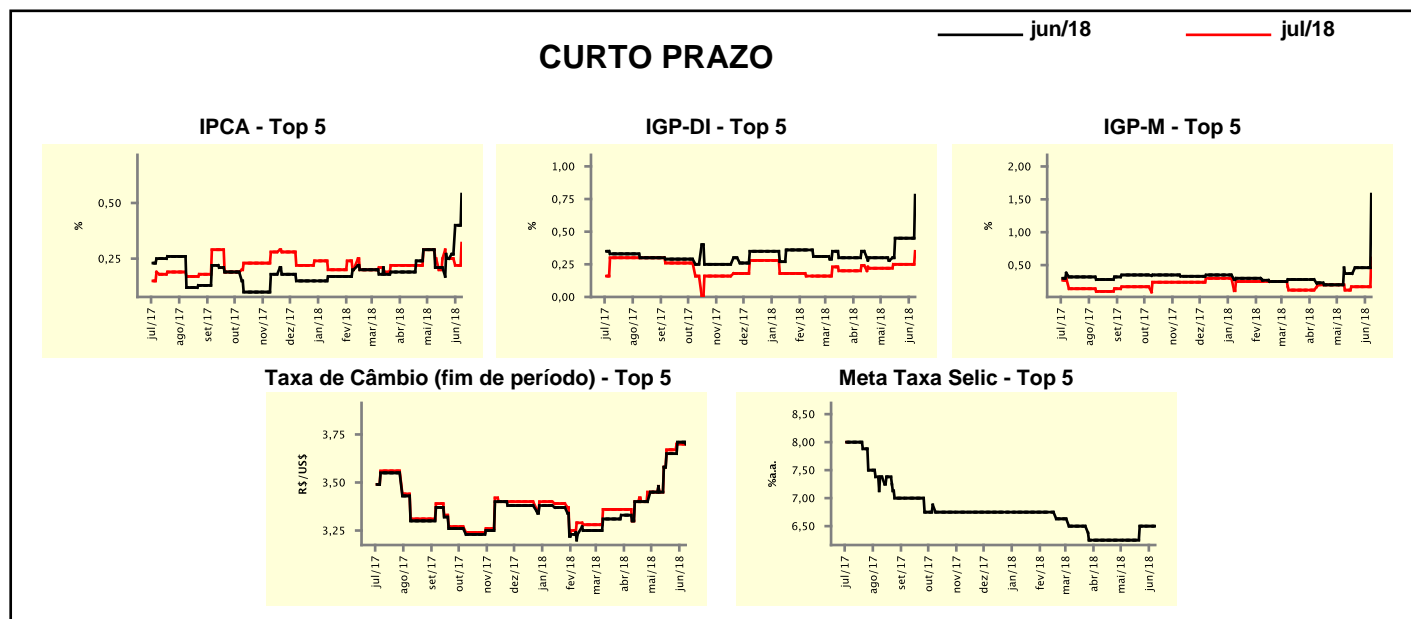

Expectativas de Mercado								
Mediana - top 5	2018				2019			
	Há 4 semanas	Há 1 semana	Hoje	Comportamento semanal*	Há 4 semanas	Há 1 semana	Hoje	Comportamento semanal*
Curto prazo								
IPCA (%)	3,14	3,64	3,96	▲ (3)	4,00	4,00	4,10	▲ (1)
IGP-DI (%)	5,29	5,74	7,09	▲ (1)	4,50	4,50	4,50	▬ (4)
IGP-M (%)	5,00	5,24	7,00	▲ (2)	4,25	4,25	4,33	▲ (1)
Taxa de câmbio - fim de período (R\$/US\$)	3,40	3,50	3,45	▼ (1)	3,50	3,55	3,50	▼ (1)
Meta Taxa Selic - fim de período (%a.a.)	6,25	6,50	6,50	▬ (2)	8,25	8,00	7,88	▼ (1)
Médio prazo								
IPCA (%)	3,16	3,24	3,63	▲ (1)	3,80	3,75	4,00	▲ (1)
IGP-DI (%)	4,55	5,74	7,21	▲ (1)	4,22	4,22	4,60	▲ (1)
IGP-M (%)	6,04	6,62	7,04	▲ (3)	4,25	4,25	4,00	▼ (1)
Taxa de câmbio - fim de período (R\$/US\$)	3,45	3,50	3,47	▼ (1)	3,50	3,60	3,55	▼ (1)
Meta Taxa Selic - fim de período (%a.a.)	6,25	6,50	6,50	▬ (3)	7,50	8,00	8,00	▬ (2)

* comportamento dos indicadores desde o último Relatório de Mercado; os valores entre parênteses expressam o número de semanas em que vem ocorrendo o último comportamento

(▲ aumento, ▼ diminuição ou = estabilidade)

Expectativas de Mercado

Média - top 5 - curto prazo	jun/18				jul/18			
	Há 4 semanas	Há 1 semana	Hoje	Comportamento semanal*	Há 4 semanas	Há 1 semana	Hoje	Comportamento semanal*
	IPCA (%)	0,21	0,47	0,57	▲ (4)	0,23	0,23	0,28
IGP-DI (%)	0,24	0,51	0,88	▲ (2)	0,21	0,24	0,42	▲ (1)
IGP-M (%)	0,34	0,47	1,58	▲ (5)	0,14	0,18	0,45	▲ (2)
Taxa de câmbio - fim de período (R\$/US\$)	3,47	3,70	3,69	▼ (1)	3,48	3,71	3,69	▼ (1)
Meta Taxa Selic (%a.a.)	6,25	6,50	6,50	= (2)	-	-	-	-

* comportamento dos indicadores desde o último Relatório de Mercado; os valores entre parênteses expressam o número de semanas em que vem ocorrendo o último comportamento

(▲ aumento, ▼ diminuição ou = estabilidade)

CURTO PRAZO

— jun/18 — jul/18

IPCA - Top 5

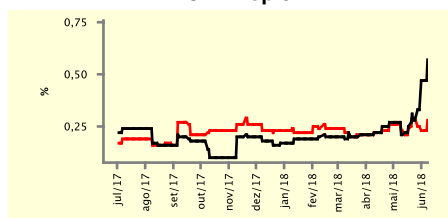

IGP-DI - Top 5

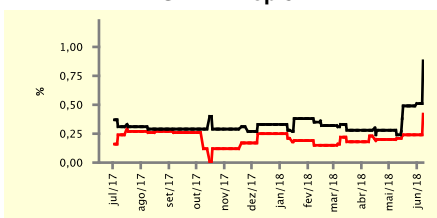

IGP-M - Top 5

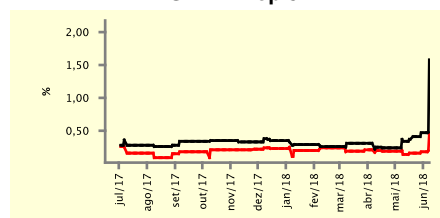

Taxa de Câmbio (fim de período) - Top 5

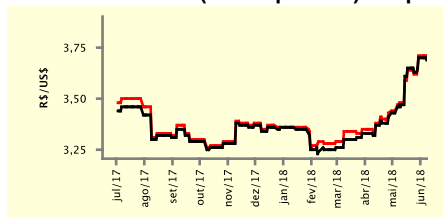

Meta Taxa Selic - Top 5

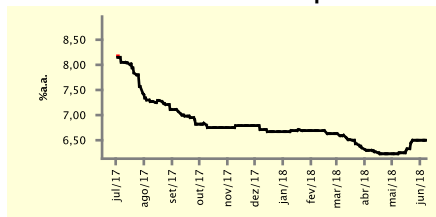

Expectativas de Mercado

Média - top 5	2018				2019			
	Há 4 semanas	Há 1 semana	Hoje	Comportamento semanal*	Há 4 semanas	Há 1 semana	Hoje	Comportamento semanal*
	Curto prazo							
IPCA (%)	3,24	3,57	3,89	▲ (4)	3,93	3,99	4,10	▲ (2)
IGP-DI (%)	4,90	5,81	7,08	▲ (2)	4,44	4,44	4,19	▼ (1)
IGP-M (%)	4,91	5,44	7,23	▲ (5)	4,31	4,31	4,39	▲ (1)
Taxa de câmbio - fim de período (R\$/US\$)	3,43	3,57	3,48	▼ (1)	3,43	3,58	3,47	▼ (1)
Meta Taxa Selic - fim de período (%a.a.)	6,25	6,50	6,55	▲ (1)	8,00	7,92	7,83	▼ (1)
Médio prazo								
IPCA (%)	3,33	3,37	3,61	▲ (2)	3,83	3,80	3,95	▲ (1)
IGP-DI (%)	4,66	5,80	6,96	▲ (1)	4,22	4,22	4,60	▲ (1)
IGP-M (%)	5,53	6,52	7,06	▲ (7)	4,28	4,28	3,82	▼ (1)
Taxa de câmbio - fim de período (R\$/US\$)	3,46	3,57	3,54	▼ (1)	3,49	3,57	3,53	▼ (1)
Meta Taxa Selic - fim de período (%a.a.)	6,25	6,50	6,50	= (2)	7,80	7,90	7,95	▲ (1)

* comportamento dos indicadores desde o último Relatório de Mercado; os valores entre parênteses expressam o número de semanas em que vem ocorrendo o último comportamento

(▲ aumento, ▼ diminuição ou = estabilidade)