



Expectativas de Mercado

13 de março de 2020

▲ Aumento ▼ Diminuição = Estabilidade

Mediana - Agregado	2020					2021					2022					2023				
	Há 4 semanas	Há 1 semana	Hoje	Comp. semanal *	Resp. **	Há 4 semanas	Há 1 semana	Hoje	Comp. semanal *	Resp. **	Há 4 semanas	Há 1 semana	Hoje	Comp. semanal *	Resp. **	Há 4 semanas	Há 1 semana	Hoje	Comp. semanal *	Resp. **
IPCA (%)	3,22	3,20	3,10	▼ (1)	124	3,75	3,75	3,65	▼ (1)	114	3,50	3,50	3,50	= (33)	98	3,50	3,50	3,50	= (34)	86
IPCA (atualizações últimos 5 dias úteis, %)	3,22	3,20	3,05	▼ (1)	90	3,75	3,70	3,62	▼ (1)	83	3,50	3,50	3,50	= (33)	75	3,50	3,50	3,50	= (33)	66
PIB (% de crescimento)	2,23	1,99	1,68	▼ (5)	82	2,50	2,50	2,50	= (157)	74	2,50	2,50	2,50	= (99)	60	2,50	2,50	2,50	= (54)	53
Taxa de câmbio - fim de período (R\$/US\$)	4,10	4,20	4,35	▲ (1)	111	4,11	4,20	4,20	= (1)	97	4,10	4,16	4,20	▲ (4)	84	4,13	4,20	4,30	▲ (4)	77
Meta Taxa Selic - fim de período (% a.a.)	4,25	4,25	3,75	▼ (1)	117	6,00	5,50	5,25	▼ (3)	105	6,50	6,50	6,00	▼ (1)	90	6,50	6,50	6,25	▼ (1)	81
IGP-M (%)	4,00	3,98	4,00	▲ (2)	68	4,00	4,00	4,00	= (139)	57	3,85	3,75	3,75	= (1)	48	3,75	3,50	3,50	= (1)	45
Preços Administrados (%)	3,74	3,54	3,30	▼ (7)	36	3,80	3,75	3,80	▲ (1)	35	3,75	3,75	3,75	= (49)	29	3,50	3,50	3,50	= (11)	24
Produção Industrial (% de crescimento)	2,33	2,00	1,63	▼ (2)	13	2,50	2,50	2,50	= (7)	13	2,50	2,50	2,50	= (7)	13	2,50	2,50	2,50	= (1)	9
Conta Corrente (US\$ bilhões)	-54,20	-58,65	-59,00	▼ (4)	27	-58,57	-60,15	-60,00	▲ (1)	21	-59,45	-63,00	-64,40	▼ (3)	16	-60,71	-67,10	-70,00	▼ (4)	13
Balança Comercial (US\$ bilhões)	35,42	36,40	36,10	▼ (3)	28	35,00	34,00	34,00	= (1)	21	31,60	30,00	32,05	▲ (1)	14	31,20	30,00	29,45	▼ (5)	12
Investimento Direto no País (US\$ bilhões)	80,20	80,00	80,00	= (3)	27	84,75	84,50	83,75	▼ (1)	22	85,15	85,20	85,00	▼ (1)	17	87,00	87,00	86,00	▼ (1)	14
Dívida Líquida do Setor Público (% do PIB)	56,89	56,60	56,50	▼ (2)	25	58,00	57,45	57,80	▲ (1)	24	59,40	58,70	58,95	▲ (1)	18	59,80	58,85	59,90	▲ (1)	17
Resultado Primário (% do PIB)	-1,10	-1,10	-1,15	▼ (1)	30	-0,50	-0,51	-0,56	▼ (2)	28	-0,10	0,10	-0,10	▼ (1)	22	0,23	0,25	0,20	▼ (1)	20
Resultado Nominal (% do PIB)	-5,60	-5,50	-5,50	= (3)	22	-5,30	-4,83	-4,97	▼ (1)	20	-5,25	-5,20	-5,00	▲ (1)	14	-4,85	-4,90	-4,85	▲ (1)	12

* comportamento dos indicadores desde o Focus-Relatório de Mercado anterior; os valores entre parênteses expressam o número de semanas em que vem ocorrendo o último comportamento ** número de respostas na amostra mais recente

2020 — 2021 — 2022 — 2023

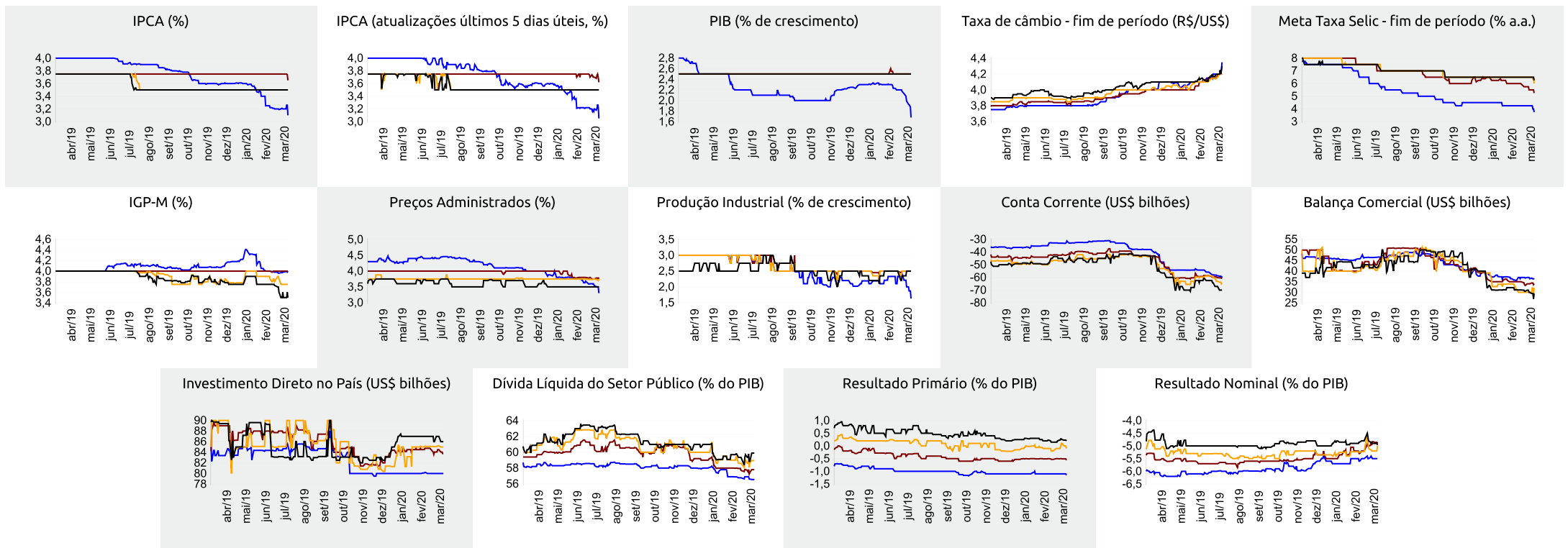



Expectativas de Mercado

13 de março de 2020

▲ Aumento ▼ Diminuição = Estabilidade

Mediana - Agregado

	mar/20					abr/20					mai/20					Próximos 12 meses, suavizada				
	Há 4 semanas	Há 1 semana	Hoje	Comp. semanal *	Resp. **	Há 4 semanas	Há 1 semana	Hoje	Comp. semanal *	Resp. **	Há 4 semanas	Há 1 semana	Hoje	Comp. semanal *	Resp. **	Há 4 semanas	Há 1 semana	Hoje	Comp. semanal *	Resp. **
IPCA (%)	0,20	0,14	0,11	▼ (4)	122	0,35	0,35	0,28	▼ (1)	120	0,26	0,25	0,20	▼ (2)	120	3,43	3,66	3,49	▼ (1)	80
IPCA (atualizações últimos 5 dias úteis, %)	0,18	0,13	0,11	▼ (5)	90	0,36	0,34	0,25	▼ (2)	89	0,28	0,25	0,18	▼ (3)	89	3,51	3,69	3,47	▼ (1)	59
Taxa de câmbio - fim de período (R\$/US\$)	4,20	4,35	4,65	▲ (9)	110	4,17	4,30	4,60	▲ (6)	110	4,15	4,29	4,50	▲ (6)	110					
Meta Taxa Selic (% a.a.)	4,25	4,25	4,00	▼ (1)	116	-	-	-			4,25	4,25	3,75	▼ (1)	116					
IGP-M (%)	0,30	0,26	0,35	▲ (2)	68	0,30	0,30	0,30	= (6)	68	0,30	0,30	0,29	▼ (1)	68	4,00	4,17	4,23	▲ (1)	51

* comportamento dos indicadores desde o Focus-Relatório de Mercado anterior; os valores entre parênteses expressam o número de semanas em que vem ocorrendo o último comportamento ** número de respostas na amostra mais recente

mar/20 — abr/20 — mai/20 — Próximos 12 meses, suavizada

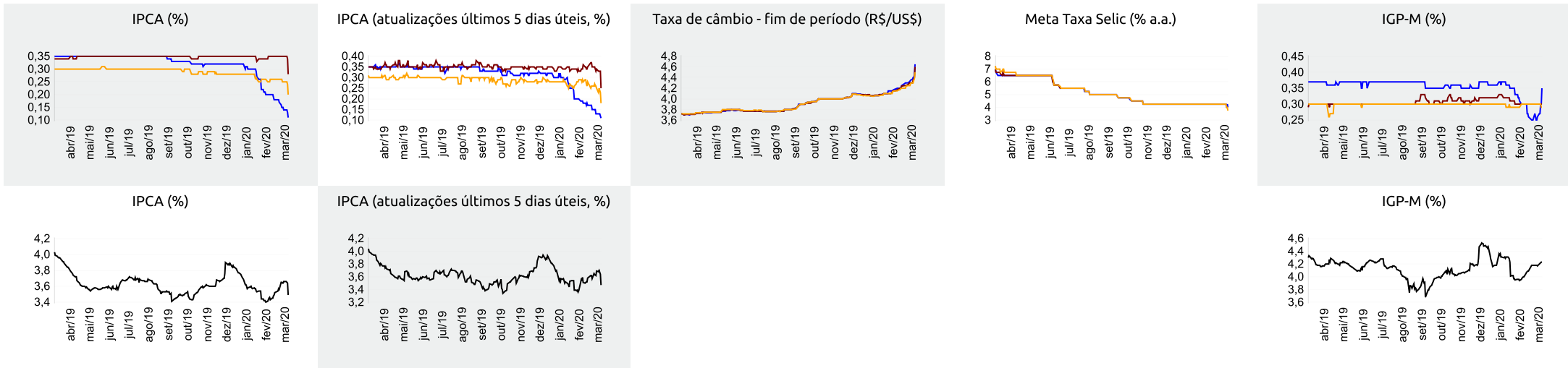



Expectativas de Mercado

13 de março de 2020

▲ Aumento ▼ Diminuição = Estabilidade

Mediana - Top 5 Curto Prazo

	mar/20				abr/20				mai/20			
	Há 4 semanas	Há 1 semana	Hoje	Comp. semanal *	Há 4 semanas	Há 1 semana	Hoje	Comp. semanal *	Há 4 semanas	Há 1 semana	Hoje	Comp. semanal *
IPCA (%)	0,08	0,08	0,07	▼ (1)	0,36	0,36	0,27	▼ (1)	0,17	0,16	0,11	▼ (1)
IGP-M (%)	0,17	0,48	0,68	▲ (2)	0,30	0,29	0,21	▼ (2)	0,30	0,29	0,27	▼ (2)
Taxa de câmbio - fim de período (R\$/US\$)	4,20	4,33	4,80	▲ (1)	4,15	4,28	4,72	▲ (1)	4,20	4,23	4,60	▲ (1)
Meta Taxa Selic (% a.a.)	4,25	4,00	4,00	= (1)	-	-	-	-	4,25	4,00	3,75	▼ (2)

* comportamento dos indicadores desde o Focus-Relatório de Mercado anterior; os valores entre parênteses expressam o número de semanas em que vem ocorrendo o último comportamento ** número de respostas na amostra mais recente

mar/20 — abr/20 — mai/20

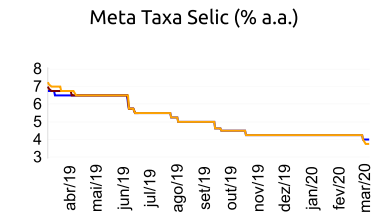
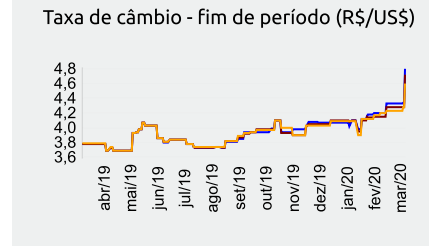
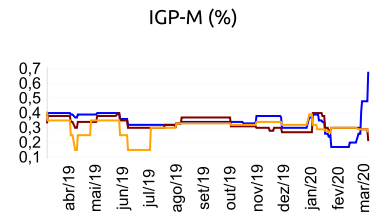
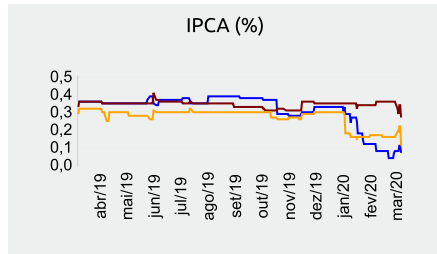

Mediana - Top 5 Curto Prazo

	2020				2021				2022				2023			
	Há 4 semanas	Há 1 semana	Hoje	Comp. semanal *	Há 4 semanas	Há 1 semana	Hoje	Comp. semanal *	Há 4 semanas	Há 1 semana	Hoje	Comp. semanal *	Há 4 semanas	Há 1 semana	Hoje	Comp. semanal *
IPCA (%)	3,08	2,85	2,92	▲ (1)	3,50	3,40	3,48	▲ (1)	3,50	3,50	3,50	= (66)	3,38	3,38	3,50	▲ (1)
IGP-M (%)	4,00	4,47	4,21	▼ (1)	4,00	4,38	4,38	= (1)	5,00	5,00	5,00	= (7)	4,25	4,25	4,25	= (7)
Taxa de câmbio - fim de período (R\$/US\$)	4,10	4,15	4,30	▲ (1)	4,15	4,15	4,20	▲ (1)	4,10	4,10	4,20	▲ (1)	4,10	4,10	4,30	▲ (1)
Meta Taxa Selic - fim de período (% a.a.)	4,25	4,00	3,50	▼ (2)	5,75	5,38	5,00	▼ (2)	6,50	6,50	6,00	▼ (1)	6,50	6,25	6,13	▼ (2)

* comportamento dos indicadores desde o Focus-Relatório de Mercado anterior; os valores entre parênteses expressam o número de semanas em que vem ocorrendo o último comportamento ** número de respostas na amostra mais recente

Mediana - Top 5 Médio Prazo

	2020				2021				2022				2023			
	Há 4 semanas	Há 1 semana	Hoje	Comp. semanal *	Há 4 semanas	Há 1 semana	Hoje	Comp. semanal *	Há 4 semanas	Há 1 semana	Hoje	Comp. semanal *	Há 4 semanas	Há 1 semana	Hoje	Comp. semanal *
IPCA (%)	3,16	3,16	3,01	▼ (1)	3,73	3,73	3,62	▼ (1)	3,50	3,50	3,50	= (6)	3,50	3,50	3,38	▼ (1)
IGP-M (%)	4,00	4,83	4,40	▼ (1)	4,63	4,75	4,68	▼ (1)	6,00	6,00	4,75	▼ (1)	5,00	5,00	3,50	▼ (1)
Taxa de câmbio - fim de período (R\$/US\$)	4,10	4,15	4,63	▲ (1)	4,17	4,17	4,75	▲ (1)	4,17	4,17	4,50	▲ (1)	4,17	4,17	4,55	▲ (1)
Meta Taxa Selic - fim de período (% a.a.)	4,25	3,50	3,38	▼ (2)	5,75	5,00	5,00	= (1)	6,00	6,00	6,00	= (4)	6,00	6,00	6,00	= (4)

* comportamento dos indicadores desde o Focus-Relatório de Mercado anterior; os valores entre parênteses expressam o número de semanas em que vem ocorrendo o último comportamento ** número de respostas na amostra mais recente