

▲ Aumento ▼ Diminuição = Estabilidade

Mediana - Agregado

	2020					2021					2022					2023				
	Há 4 semanas	Há 1 semana	Hoje	Comp. semanal *	Resp. **	Há 4 semanas	Há 1 semana	Hoje	Comp. semanal *	Resp. **	Há 4 semanas	Há 1 semana	Hoje	Comp. semanal *	Resp. **	Há 4 semanas	Há 1 semana	Hoje	Comp. semanal *	Resp. **
IPCA (%)	3,25	3,19	3,20	▲ (1)	115	3,75	3,75	3,75	= (65)	108	3,50	3,50	3,50	= (32)	93	3,50	3,50	3,50	= (33)	81
IPCA (atualizações últimos 5 dias úteis, %)	3,21	3,20	3,20	= (1)	55	3,70	3,70	3,70	= (1)	51	3,50	3,50	3,50	= (32)	46	3,50	3,50	3,50	= (32)	41
PIB (% de crescimento)	2,30	2,17	1,99	▼ (4)	80	2,50	2,50	2,50	= (156)	68	2,50	2,50	2,50	= (98)	54	2,50	2,50	2,50	= (53)	50
Taxa de câmbio - fim de período (R\$/US\$)	4,10	4,20	4,20	= (1)	103	4,10	4,15	4,20	▲ (1)	87	4,10	4,15	4,16	▲ (3)	76	4,13	4,17	4,20	▲ (3)	68
Meta Taxa Selic - fim de período (% a.a.)	4,25	4,25	4,25	= (6)	112	6,00	5,75	5,50	▼ (2)	103	6,50	6,50	6,50	= (19)	87	6,50	6,50	6,50	= (19)	78
IGP-M (%)	4,00	3,96	3,98	▲ (1)	61	4,00	4,00	4,00	= (138)	52	3,90	3,85	3,75	▼ (1)	44	3,75	3,60	3,50	▼ (3)	41
Preços Administrados (%)	3,75	3,60	3,54	▼ (6)	32	3,78	3,80	3,75	▼ (1)	31	3,75	3,75	3,75	= (48)	25	3,50	3,50	3,50	= (10)	22
Produção Industrial (% de crescimento)	2,33	2,41	2,00	▼ (1)	13	2,50	2,50	2,50	= (6)	13	2,50	2,50	2,50	= (6)	13	2,50	2,35	2,50	▲ (1)	9
Conta Corrente (US\$ bilhões)	-54,20	-58,00	-58,65	▼ (3)	26	-59,28	-59,40	-60,15	▼ (2)	20	-59,74	-59,45	-63,00	▼ (2)	15	-62,46	-64,20	-67,10	▼ (3)	12
Balança Comercial (US\$ bilhões)	36,40	36,70	36,40	▼ (2)	25	35,00	33,19	34,00	▲ (1)	19	33,95	30,00	30,00	= (2)	13	32,20	30,50	30,00	▼ (4)	11
Investimento Direto no País (US\$ bilhões)	80,00	80,00	80,00	= (2)	26	84,50	84,05	84,50	▲ (1)	21	85,00	85,05	85,20	▲ (1)	16	87,00	86,00	87,00	▲ (1)	13
Dívida Líquida do Setor Público (% do PIB)	56,90	56,90	56,60	▼ (1)	22	58,00	57,82	57,45	▼ (1)	22	59,00	59,00	58,70	▼ (1)	17	59,70	59,70	58,85	▼ (1)	16
Resultado Primário (% do PIB)	-1,10	-1,10	-1,10	= (17)	23	-0,51	-0,50	-0,51	▼ (1)	24	-0,10	-0,10	0,10	▲ (2)	19	0,20	0,20	0,25	▲ (2)	17
Resultado Nominal (% do PIB)	-5,50	-5,50	-5,50	= (2)	20	-5,20	-5,00	-4,83	▲ (3)	18	-5,23	-5,10	-5,20	▼ (1)	13	-4,90	-4,80	-4,90	▼ (1)	11

* comportamento dos indicadores desde o Focus-Relatório de Mercado anterior; os valores entre parênteses expressam o número de semanas em que vem ocorrendo o último comportamento ** número de respostas na amostra mais recente

2020 — 2021 — 2022 — 2023

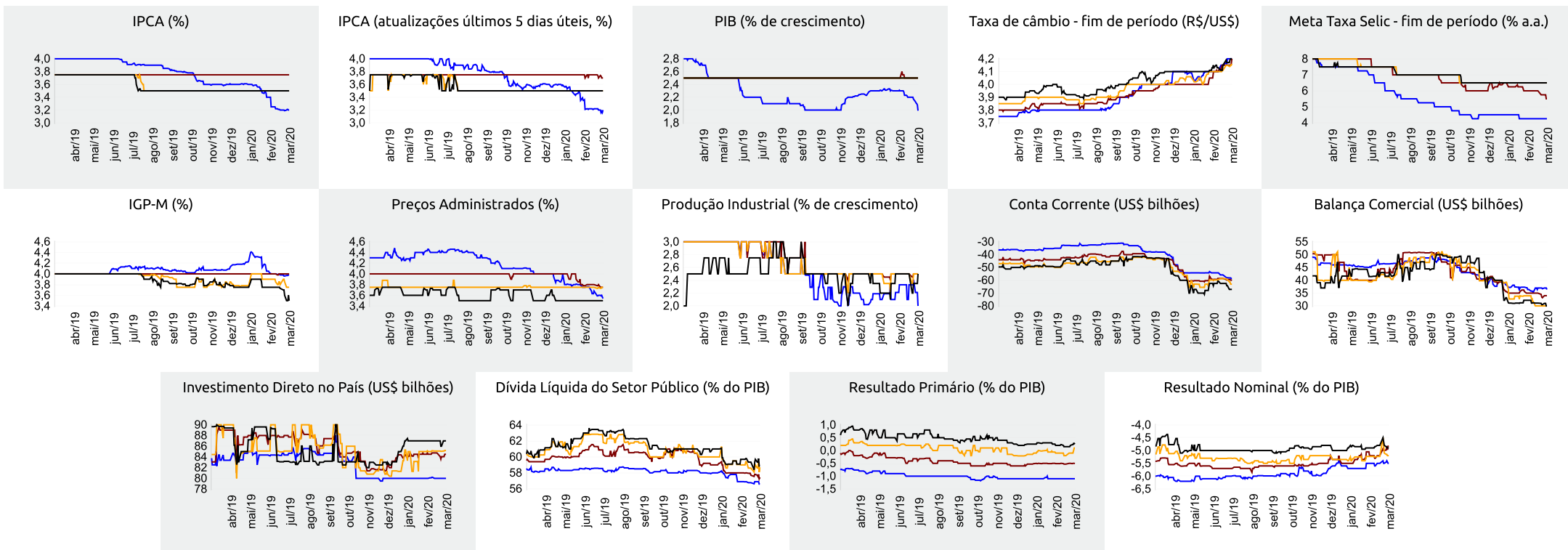



Expectativas de Mercado

6 de março de 2020

▲ Aumento ▼ Diminuição = Estabilidade

Mediana - Agregado

	fev/20					mar/20					abr/20					Próximos 12 meses, suavizada				
	Há 4 semanas	Há 1 semana	Hoje	Comp. semanal *	Resp. **	Há 4 semanas	Há 1 semana	Hoje	Comp. semanal *	Resp. **	Há 4 semanas	Há 1 semana	Hoje	Comp. semanal *	Resp. **	Há 4 semanas	Há 1 semana	Hoje	Comp. semanal *	Resp. **
IPCA (%)	0,21	0,16	0,15	▼ (10)	112	0,20	0,17	0,14	▼ (3)	112	0,34	0,35	0,35	= (3)	110	3,40	3,56	3,66	▲ (4)	72
IPCA (atualizações últimos 5 dias úteis, %)	0,19	0,15	0,15	= (2)	54	0,20	0,15	0,13	▼ (4)	54	0,33	0,35	0,34	▼ (1)	54	3,38	3,57	3,69	▲ (1)	38
Taxa de câmbio - fim de período (R\$/US\$)	4,20	-	-			4,16	4,30	4,35	▲ (8)	102	4,15	4,25	4,30	▲ (5)	101					
Meta Taxa Selic (% a.a.)	-	-	-			4,25	4,25	4,25	= (18)	111	-	-	-							
IGP-M (%)	0,27	-	-			0,31	0,25	0,26	▲ (1)	60	0,30	0,30	0,30	= (5)	60	3,94	4,18	4,17	▼ (1)	48

* comportamento dos indicadores desde o Focus-Relatório de Mercado anterior; os valores entre parênteses expressam o número de semanas em que vem ocorrendo o último comportamento ** número de respostas na amostra mais recente

fev/20 — mar/20 — abr/20 — Próximos 12 meses, suavizada

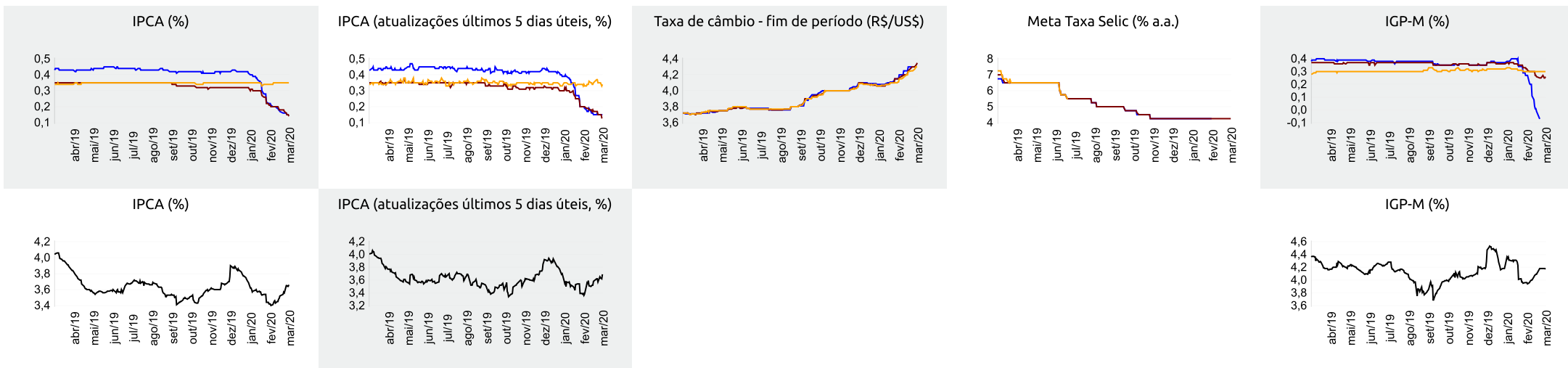



Expectativas de Mercado

6 de março de 2020

▲ Aumento ▼ Diminuição = Estabilidade

Mediana - Top 5 Curto Prazo

	fev/20				mar/20				abr/20			
	Há 4 semanas	Há 1 semana	Hoje	Comp. semanal *	Há 4 semanas	Há 1 semana	Hoje	Comp. semanal *	Há 4 semanas	Há 1 semana	Hoje	Comp. semanal *
IPCA (%)	0,14	0,12	0,15	▲ (1)	0,12	0,04	0,08	▲ (1)	0,34	0,36	0,36	= (3)
IGP-M (%)	-0,12	-	-	-	0,17	0,20	0,48	▲ (1)	0,30	0,30	0,29	▼ (1)
Taxa de câmbio - fim de período (R\$/US\$)	4,25	-	-	-	4,20	4,33	4,33	= (2)	4,15	4,28	4,28	= (2)
Meta Taxa Selic (% a.a.)	-	-	-	-	4,25	4,25	4,00	▼ (1)	-	-	-	-

* comportamento dos indicadores desde o Focus-Relatório de Mercado anterior; os valores entre parênteses expressam o número de semanas em que vem ocorrendo o último comportamento ** número de respostas na amostra mais recente

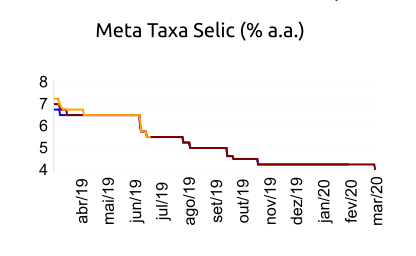
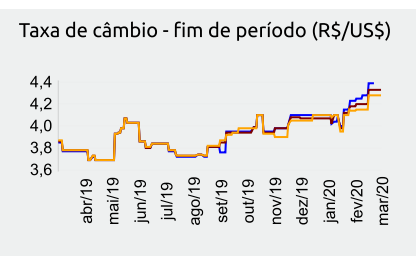
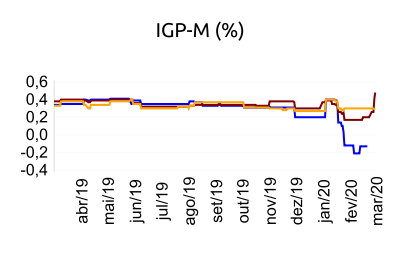
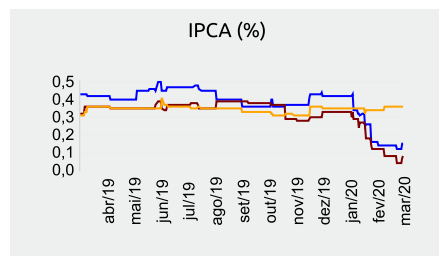

Mediana - Top 5 Curto Prazo

	2020				2021				2022				2023			
	Há 4 semanas	Há 1 semana	Hoje	Comp. semanal *	Há 4 semanas	Há 1 semana	Hoje	Comp. semanal *	Há 4 semanas	Há 1 semana	Hoje	Comp. semanal *	Há 4 semanas	Há 1 semana	Hoje	Comp. semanal *
IPCA (%)	3,08	2,94	2,85	▼ (2)	3,50	3,40	3,40	= (2)	3,50	3,50	3,50	= (65)	3,38	3,38	3,38	= (4)
IGP-M (%)	4,00	4,10	4,47	▲ (2)	4,00	4,00	4,38	▲ (1)	5,00	5,00	5,00	= (6)	4,25	4,25	4,25	= (6)
Taxa de câmbio - fim de período (R\$/US\$)	4,10	4,15	4,15	= (2)	4,15	4,15	4,15	= (4)	4,10	4,10	4,10	= (4)	4,10	4,10	4,10	= (4)
Meta Taxa Selic - fim de período (% a.a.)	4,25	4,25	4,00	▼ (1)	6,38	5,75	5,38	▼ (1)	6,50	6,50	6,50	= (19)	6,50	6,50	6,25	▼ (1)

* comportamento dos indicadores desde o Focus-Relatório de Mercado anterior; os valores entre parênteses expressam o número de semanas em que vem ocorrendo o último comportamento ** número de respostas na amostra mais recente

Mediana - Top 5 Médio Prazo

	2020				2021				2022				2023			
	Há 4 semanas	Há 1 semana	Hoje	Comp. semanal *	Há 4 semanas	Há 1 semana	Hoje	Comp. semanal *	Há 4 semanas	Há 1 semana	Hoje	Comp. semanal *	Há 4 semanas	Há 1 semana	Hoje	Comp. semanal *
IPCA (%)	3,16	3,16	3,16	= (4)	3,73	3,73	3,73	= (4)	3,50	3,50	3,50	= (5)	3,50	3,50	3,50	= (5)
IGP-M (%)	4,00	4,10	4,83	▲ (2)	4,63	4,68	4,75	▲ (1)	6,00	6,00	6,00	= (4)	5,00	5,00	5,00	= (4)
Taxa de câmbio - fim de período (R\$/US\$)	4,10	4,15	4,15	= (1)	4,17	4,17	4,17	= (4)	4,17	4,17	4,17	= (4)	4,17	4,17	4,17	= (4)
Meta Taxa Selic - fim de período (% a.a.)	4,25	4,25	3,50	▼ (1)	6,25	5,75	5,00	▼ (1)	6,25	6,00	6,00	= (3)	6,25	6,00	6,00	= (3)

* comportamento dos indicadores desde o Focus-Relatório de Mercado anterior; os valores entre parênteses expressam o número de semanas em que vem ocorrendo o último comportamento ** número de respostas na amostra mais recente