

Mediana - Agregado

	2020					2021					2022					2023				
	Há 4 semanas	Há 1 semana	Hoje	Comp. semanal *	Resp. **	Há 4 semanas	Há 1 semana	Hoje	Comp. semanal *	Resp. **	Há 4 semanas	Há 1 semana	Hoje	Comp. semanal *	Resp. **	Há 4 semanas	Há 1 semana	Hoje	Comp. semanal *	Resp. **
IPCA (%)	3,47	3,22	3,20	▼ (8)	122	3,75	3,75	3,75	= (63)	113	3,50	3,50	3,50	= (30)	96	3,50	3,50	3,50	= (31)	83
IPCA (atualizações últimos 5 dias úteis, %)	3,45	3,22	3,22	= (1)	61	3,75	3,75	3,75	= (1)	56	3,50	3,50	3,50	= (30)	46	3,50	3,50	3,50	= (30)	39
PIB (% de crescimento)	2,31	2,23	2,20	▼ (2)	77	2,50	2,50	2,50	= (154)	65	2,50	2,50	2,50	= (96)	51	2,50	2,50	2,50	= (51)	47
Taxa de câmbio - fim de período (R\$/US\$)	4,10	4,10	4,15	▲ (1)	103	4,00	4,11	4,15	▲ (4)	89	4,05	4,10	4,11	▲ (1)	79	4,10	4,13	4,15	▲ (1)	71
Meta Taxa Selic - fim de período (% a.a.)	4,25	4,25	4,25	= (4)	114	6,25	6,00	6,00	= (3)	102	6,50	6,50	6,50	= (17)	86	6,50	6,50	6,50	= (17)	79
IGP-M (%)	4,12	4,00	3,98	▼ (1)	76	4,00	4,00	4,00	= (136)	62	3,90	3,85	3,80	▼ (2)	54	3,75	3,75	3,73	▼ (1)	50
Preços Administrados (%)	3,81	3,74	3,68	▼ (4)	36	3,90	3,80	3,80	= (1)	34	3,75	3,75	3,75	= (46)	25	3,50	3,50	3,50	= (8)	22
Produção Industrial (% de crescimento)	2,10	2,33	2,33	= (2)	15	2,50	2,50	2,50	= (4)	14	2,50	2,50	2,50	= (4)	14	2,35	2,50	2,50	= (3)	11
Conta Corrente (US\$ bilhões)	-54,20	-54,20	-55,80	▼ (1)	23	-60,30	-58,57	-58,57	= (1)	19	-63,00	-59,45	-58,73	▲ (2)	14	-67,93	-60,71	-62,46	▼ (1)	12
Balança Comercial (US\$ bilhões)	37,22	35,42	37,00	▲ (1)	25	35,60	35,00	35,00	= (2)	21	33,95	31,60	30,00	▼ (2)	15	31,20	31,20	31,10	▼ (2)	12
Investimento Direto no País (US\$ bilhões)	80,00	80,20	80,00	▼ (1)	24	84,50	84,75	84,75	= (1)	20	85,00	85,15	85,10	▼ (1)	15	87,00	87,00	87,00	= (7)	13
Dívida Líquida do Setor Público (% do PIB)	57,80	56,89	56,77	▼ (2)	22	58,00	58,00	57,70	▼ (1)	21	59,50	59,40	58,60	▼ (1)	15	59,50	59,80	59,35	▼ (1)	14
Resultado Primário (% do PIB)	-1,10	-1,10	-1,10	= (15)	25	-0,51	-0,50	-0,53	▼ (1)	23	-0,06	-0,10	-0,20	▼ (1)	17	0,30	0,23	0,15	▼ (1)	16
Resultado Nominal (% do PIB)	-5,70	-5,60	-5,50	▲ (1)	19	-5,35	-5,30	-5,20	▲ (1)	18	-5,40	-5,25	-5,23	▲ (1)	12	-4,95	-4,85	-4,80	▲ (2)	11

* comportamento dos indicadores desde o Focus-Relatório de Mercado anterior; os valores entre parênteses expressam o número de semanas em que vem ocorrendo o último comportamento ** número de respostas na amostra mais recente

2020 — 2021 — 2022 — 2023

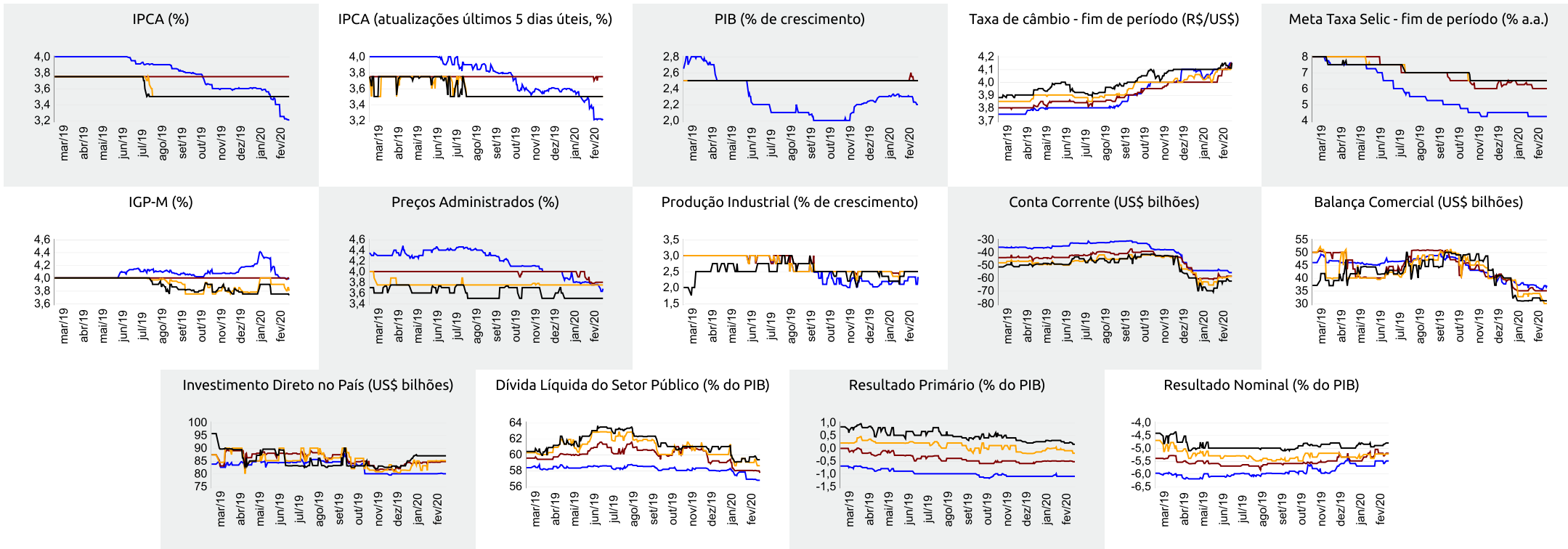



Expectativas de Mercado

21 de fevereiro de 2020

▲ Aumento ▼ Diminuição = Estabilidade

Mediana - Agregado

	fev/20					mar/20					abr/20					Próximos 12 meses, suavizada				
	Há 4 semanas	Há 1 semana	Hoje	Comp. semanal *	Resp. **	Há 4 semanas	Há 1 semana	Hoje	Comp. semanal *	Resp. **	Há 4 semanas	Há 1 semana	Hoje	Comp. semanal *	Resp. **	Há 4 semanas	Há 1 semana	Hoje	Comp. semanal *	Resp. **
IPCA (%)	0,30	0,20	0,17	▼ (8)	118	0,27	0,20	0,18	▼ (1)	117	0,33	0,35	0,35	= (1)	115	3,53	3,43	3,52	▲ (2)	73
IPCA (atualizações últimos 5 dias úteis, %)	0,27	0,19	0,15	▼ (1)	60	0,25	0,18	0,17	▼ (2)	60	0,33	0,36	0,35	▼ (1)	59	3,53	3,51	3,58	▲ (2)	36
Taxa de câmbio - fim de período (R\$/US\$)	4,11	4,25	4,30	▲ (6)	103	4,10	4,20	4,25	▲ (6)	103	4,10	4,17	4,24	▲ (3)	102					
Meta Taxa Selic (% a.a.)	4,25	-	-			4,25	4,25	4,25	= (16)	112	-	-	-							
IGP-M (%)	0,34	0,11	-0,01	▼ (5)	75	0,35	0,30	0,26	▼ (6)	74	0,31	0,30	0,30	= (3)	73	4,01	4,00	4,09	▲ (2)	52

* comportamento dos indicadores desde o Focus-Relatório de Mercado anterior; os valores entre parênteses expressam o número de semanas em que vem ocorrendo o último comportamento ** número de respostas na amostra mais recente

fev/20 — mar/20 — abr/20 — Próximos 12 meses, suavizada

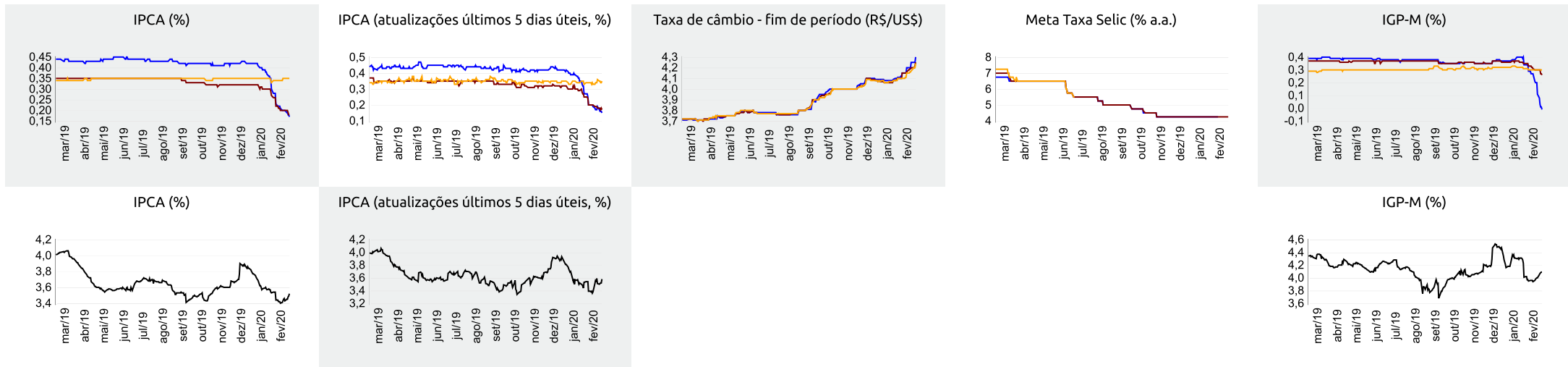

▲ Aumento ▼ Diminuição = Estabilidade

Mediana - Top 5 Curto Prazo

	fev/20				mar/20				abr/20			
	Há 4 semanas	Há 1 semana	Hoje	Comp. semanal *	Há 4 semanas	Há 1 semana	Hoje	Comp. semanal *	Há 4 semanas	Há 1 semana	Hoje	Comp. semanal *
IPCA (%)	0,26	0,14	0,14	= (2)	0,18	0,08	0,08	= (1)	0,34	0,36	0,36	= (1)
IGP-M (%)	0,14	-0,21	-0,13	▲ (1)	0,26	0,17	0,20	▲ (1)	0,30	0,30	0,30	= (4)
Taxa de câmbio - fim de período (R\$/US\$)	4,15	4,28	4,39	▲ (6)	4,12	4,20	4,33	▲ (1)	4,10	4,15	4,28	▲ (1)
Meta Taxa Selic (% a.a.)	4,25	-	-	-	4,25	4,25	4,25	= (17)	-	-	-	-

* comportamento dos indicadores desde o Focus-Relatório de Mercado anterior; os valores entre parênteses expressam o número de semanas em que vem ocorrendo o último comportamento ** número de respostas na amostra mais recente

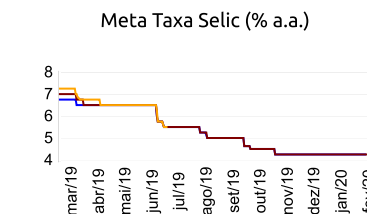
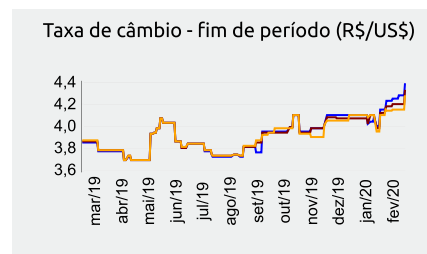
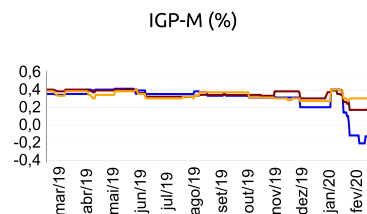
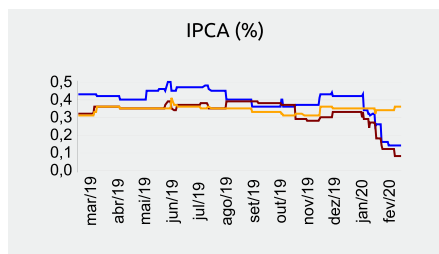

fev/20 — mar/20 — abr/20

Mediana - Top 5 Curto Prazo

	2020				2021				2022				2023			
	Há 4 semanas	Há 1 semana	Hoje	Comp. semanal *	Há 4 semanas	Há 1 semana	Hoje	Comp. semanal *	Há 4 semanas	Há 1 semana	Hoje	Comp. semanal *	Há 4 semanas	Há 1 semana	Hoje	Comp. semanal *
IPCA (%)	3,40	3,08	3,08	= (2)	3,70	3,50	3,40	▼ (1)	3,50	3,50	3,50	= (63)	3,25	3,38	3,38	= (2)
IGP-M (%)	4,04	4,00	4,00	= (3)	4,38	4,00	4,00	= (3)	5,00	5,00	5,00	= (4)	4,25	4,25	4,25	= (4)
Taxa de câmbio - fim de período (R\$/US\$)	4,10	4,10	4,15	▲ (1)	4,00	4,15	4,15	= (2)	4,00	4,10	4,10	= (2)	4,00	4,10	4,10	= (2)
Meta Taxa Selic - fim de período (% a.a.)	4,38	4,25	4,25	= (3)	6,00	5,75	5,75	= (1)	6,50	6,50	6,50	= (17)	6,50	6,50	6,50	= (17)

* comportamento dos indicadores desde o Focus-Relatório de Mercado anterior; os valores entre parênteses expressam o número de semanas em que vem ocorrendo o último comportamento ** número de respostas na amostra mais recente

Mediana - Top 5 Médio Prazo

	2020				2021				2022				2023			
	Há 4 semanas	Há 1 semana	Hoje	Comp. semanal *	Há 4 semanas	Há 1 semana	Hoje	Comp. semanal *	Há 4 semanas	Há 1 semana	Hoje	Comp. semanal *	Há 4 semanas	Há 1 semana	Hoje	Comp. semanal *
IPCA (%)	3,50	3,16	3,16	= (2)	3,75	3,73	3,73	= (2)	3,63	3,50	3,50	= (3)	3,63	3,50	3,50	= (3)
IGP-M (%)	4,11	4,00	4,00	= (2)	4,25	4,63	4,68	▲ (1)	4,00	6,00	6,00	= (2)	3,75	5,00	5,00	= (2)
Taxa de câmbio - fim de período (R\$/US\$)	4,09	4,10	4,10	= (3)	4,00	4,17	4,17	= (2)	4,00	4,17	4,17	= (2)	4,00	4,17	4,17	= (2)
Meta Taxa Selic - fim de período (% a.a.)	4,25	4,25	4,25	= (11)	6,25	5,75	5,75	= (1)	6,25	6,00	6,00	= (1)	6,25	6,00	6,00	= (1)

* comportamento dos indicadores desde o Focus-Relatório de Mercado anterior; os valores entre parênteses expressam o número de semanas em que vem ocorrendo o último comportamento ** número de respostas na amostra mais recente