

Mediana - Agregado

	2020					2021					2022					2023				
	Há 4 semanas	Há 1 semana	Hoje	Comp. semanal *	Resp. **	Há 4 semanas	Há 1 semana	Hoje	Comp. semanal *	Resp. **	Há 4 semanas	Há 1 semana	Hoje	Comp. semanal *	Resp. **	Há 4 semanas	Há 1 semana	Hoje	Comp. semanal *	Resp. **
IPCA (%)	3,58	3,40	3,25	▼ (6)	122	3,75	3,75	3,75	= (61)	109	3,50	3,50	3,50	= (28)	93	3,50	3,50	3,50	= (29)	80
IPCA (atualizações últimos 5 dias úteis, %)	3,53	3,35	3,21	▼ (6)	49	3,75	3,75	3,70	▼ (1)	46	3,50	3,50	3,50	= (28)	37	3,50	3,50	3,50	= (28)	35
PIB (% de crescimento)	2,30	2,30	2,30	= (1)	75	2,50	2,50	2,50	= (152)	64	2,50	2,50	2,50	= (94)	50	2,50	2,50	2,50	= (49)	45
Taxa de câmbio - fim de período (R\$/US\$)	4,04	4,10	4,10	= (2)	104	4,00	4,05	4,10	▲ (2)	85	4,02	4,10	4,10	= (1)	77	4,10	4,11	4,13	▲ (2)	70
Meta Taxa Selic - fim de período (% a.a.)	4,50	4,25	4,25	= (2)	110	6,25	6,00	6,00	= (1)	94	6,50	6,50	6,50	= (15)	81	6,50	6,50	6,50	= (15)	75
IGP-M (%)	4,36	4,05	4,00	▼ (4)	73	4,00	4,00	4,00	= (134)	59	4,00	3,90	3,90	= (2)	52	3,90	3,75	3,75	= (2)	48
Preços Administrados (%)	3,81	3,79	3,75	▼ (2)	37	4,00	3,80	3,78	▼ (3)	34	3,75	3,75	3,75	= (44)	26	3,50	3,50	3,50	= (6)	22
Produção Industrial (% de crescimento)	2,10	2,21	2,33	▲ (2)	16	2,50	2,50	2,50	= (2)	14	2,50	2,50	2,50	= (2)	14	2,20	2,50	2,50	= (1)	11
Conta Corrente (US\$ bilhões)	-54,20	-53,20	-54,20	▼ (1)	24	-60,30	-56,78	-59,28	▼ (1)	20	-63,00	-59,74	-59,74	= (1)	14	-67,10	-62,46	-62,46	= (1)	12
Balança Comercial (US\$ bilhões)	37,31	37,31	36,40	▼ (1)	26	35,00	35,60	35,00	▼ (1)	22	32,70	33,95	33,95	= (2)	16	31,10	32,20	32,20	= (1)	12
Investimento Direto no País (US\$ bilhões)	80,00	80,00	80,00	= (16)	25	84,75	84,50	84,50	= (3)	21	85,00	85,00	85,00	= (2)	15	87,00	87,00	87,00	= (5)	13
Dívida Líquida do Setor Público (% do PIB)	57,90	56,90	56,90	= (1)	23	58,30	58,00	58,00	= (3)	22	59,50	59,05	59,00	▼ (2)	16	59,50	59,10	59,70	▲ (1)	15
Resultado Primário (% do PIB)	-1,10	-1,10	-1,10	= (13)	25	-0,50	-0,50	-0,51	▼ (1)	24	0,00	-0,06	-0,10	▼ (1)	18	0,30	0,25	0,20	▼ (2)	17
Resultado Nominal (% do PIB)	-5,70	-5,50	-5,50	= (1)	19	-5,50	-5,05	-5,20	▼ (1)	18	-5,33	-5,23	-5,23	= (1)	12	-4,80	-4,90	-4,90	= (1)	11

\* comportamento dos indicadores desde o Focus-Relatório de Mercado anterior; os valores entre parênteses expressam o número de semanas em que vem ocorrendo o último comportamento \*\* número de respostas na amostra mais recente

2020 — 2021 — 2022 — 2023

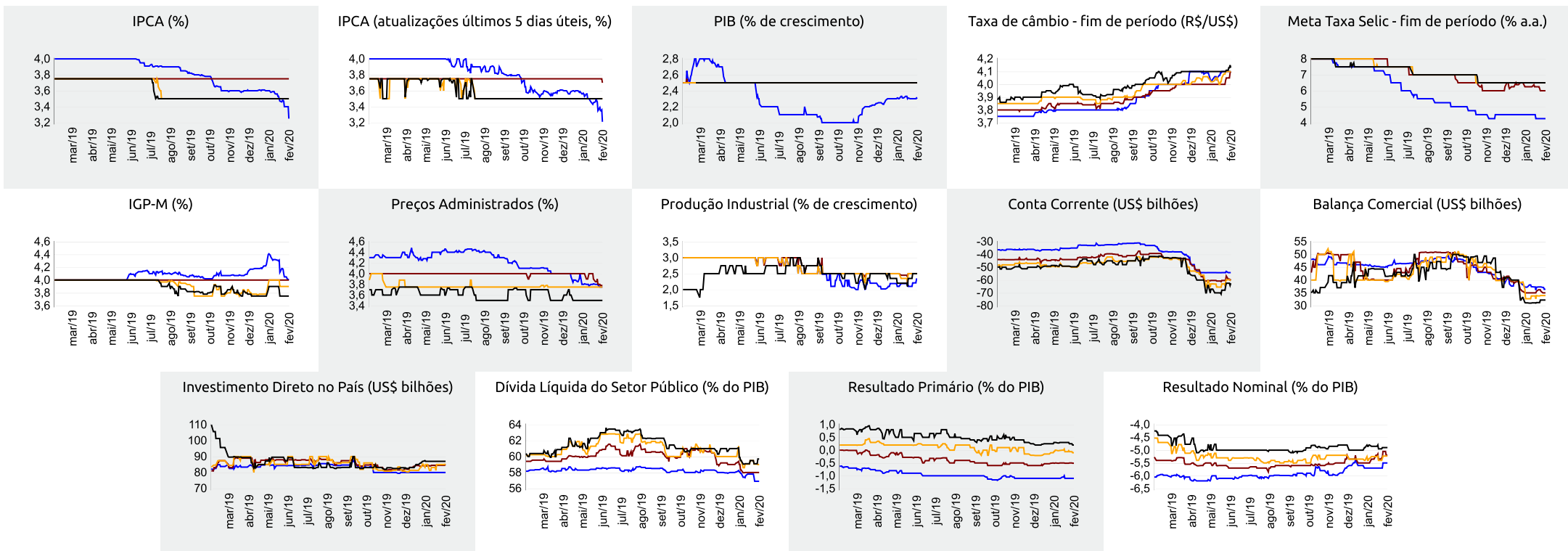



Expectativas de Mercado

7 de fevereiro de 2020

▲ Aumento ▼ Diminuição = Estabilidade

Mediana - Agregado	fev/20					mar/20					abr/20					Próximos 12 meses, suavizada				
	Há 4 semanas	Há 1 semana	Hoje	Comp. semanal *	Resp. **	Há 4 semanas	Há 1 semana	Hoje	Comp. semanal *	Resp. **	Há 4 semanas	Há 1 semana	Hoje	Comp. semanal *	Resp. **	Há 4 semanas	Há 1 semana	Hoje	Comp. semanal *	Resp. **
IPCA (%)	0,39	0,23	0,21	▼ (6)	118	0,30	0,22	0,20	▼ (3)	117	0,35	0,34	0,34	= (1)	115	3,58	3,44	3,40	▼ (9)	69
IPCA (atualizações últimos 5 dias úteis, %)	0,39	0,20	0,19	▼ (4)	47	0,30	0,20	0,20	= (1)	46	0,35	0,34	0,33	▼ (1)	46	3,57	3,39	3,38	▼ (2)	30
Taxa de câmbio - fim de período (R\$/US\$)	4,08	4,15	4,20	▲ (4)	104	4,06	4,15	4,16	▲ (4)	104	4,07	4,10	4,15	▲ (1)	103					
Meta Taxa Selic (% a.a.)	4,25	4,25	-			4,25	4,25	4,25	= (14)	108	-	-	-							
IGP-M (%)	0,38	0,29	0,27	▼ (3)	71	0,37	0,33	0,31	▼ (4)	70	0,33	0,30	0,30	= (1)	69	4,31	3,95	3,94	▼ (3)	48

\* comportamento dos indicadores desde o Focus-Relatório de Mercado anterior; os valores entre parênteses expressam o número de semanas em que vem ocorrendo o último comportamento \*\* número de respostas na amostra mais recente

fev/20 — mar/20 — abr/20 — Próximos 12 meses, suavizada

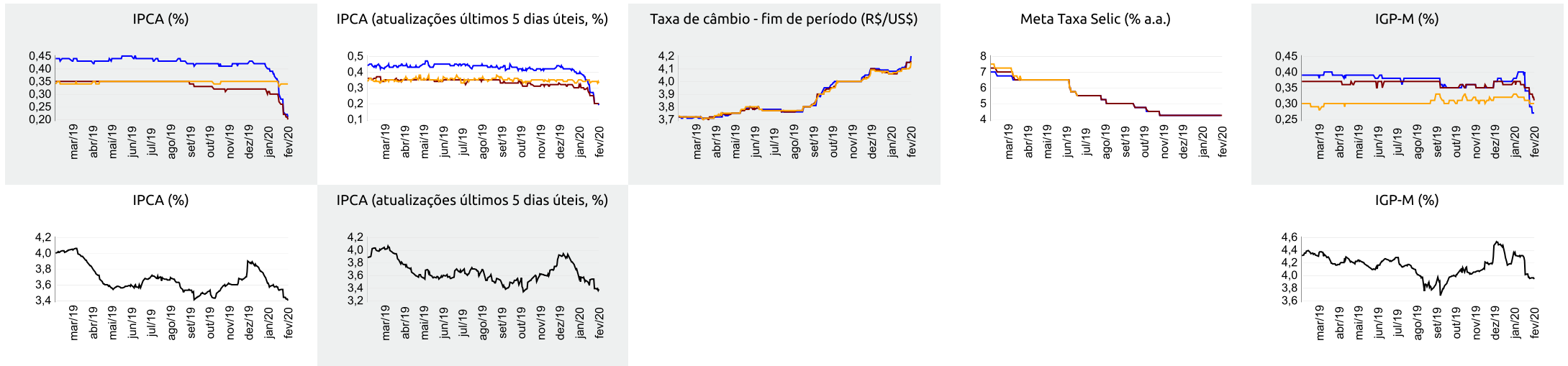



▲ Aumento ▼ Diminuição = Estabilidade

### Mediana - Top 5 Curto Prazo

	fev/20				mar/20				abr/20			
	Há 4 semanas	Há 1 semana	Hoje	Comp. semanal *	Há 4 semanas	Há 1 semana	Hoje	Comp. semanal *	Há 4 semanas	Há 1 semana	Hoje	Comp. semanal *
IPCA (%)	0,34	0,16	0,14	▼ (5)	0,29	0,12	0,12	= (1)	0,35	0,34	0,34	= (2)
IGP-M (%)	0,40	-0,12	-0,12	= (1)	0,39	0,17	0,17	= (1)	0,40	0,30	0,30	= (2)
Taxa de câmbio - fim de período (R\$/US\$)	4,02	4,23	4,25	▲ (4)	4,02	4,18	4,20	▲ (4)	4,08	4,14	4,15	▲ (2)
Meta Taxa Selic (% a.a.)	4,25	4,25	-		4,25	4,25	4,25	= (15)	-	-	-	

\* comportamento dos indicadores desde o Focus-Relatório de Mercado anterior; os valores entre parênteses expressam o número de semanas em que vem ocorrendo o último comportamento \*\* número de respostas na amostra mais recente

fev/20 — mar/20 — abr/20

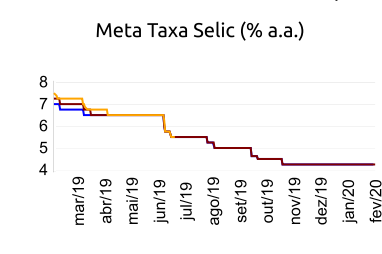
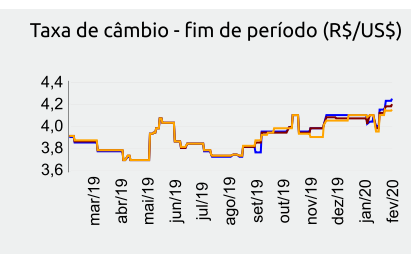
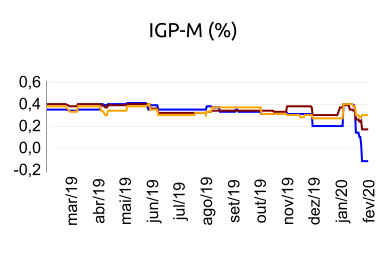
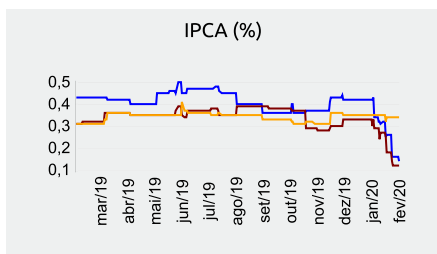

### Mediana - Top 5 Curto Prazo

	2020				2021				2022				2023			
	Há 4 semanas	Há 1 semana	Hoje	Comp. semanal *	Há 4 semanas	Há 1 semana	Hoje	Comp. semanal *	Há 4 semanas	Há 1 semana	Hoje	Comp. semanal *	Há 4 semanas	Há 1 semana	Hoje	Comp. semanal *
IPCA (%)	3,43	3,26	3,08	▼ (2)	3,70	3,70	3,50	▼ (1)	3,50	3,50	3,50	= (61)	3,25	3,25	3,38	▲ (1)
IGP-M (%)	4,47	4,00	4,00	= (1)	4,75	4,00	4,00	= (1)	6,00	5,00	5,00	= (2)	5,00	4,25	4,25	= (2)
Taxa de câmbio - fim de período (R\$/US\$)	3,99	4,10	4,10	= (2)	4,00	4,10	4,15	▲ (2)	4,00	4,05	4,10	▲ (2)	4,00	4,00	4,10	▲ (1)
Meta Taxa Selic - fim de período (% a.a.)	4,50	4,25	4,25	= (1)	5,88	6,38	6,38	= (1)	6,50	6,50	6,50	= (15)	6,50	6,50	6,50	= (15)

\* comportamento dos indicadores desde o Focus-Relatório de Mercado anterior; os valores entre parênteses expressam o número de semanas em que vem ocorrendo o último comportamento \*\* número de respostas na amostra mais recente

### Mediana - Top 5 Médio Prazo

	2020				2021				2022				2023			
	Há 4 semanas	Há 1 semana	Hoje	Comp. semanal *	Há 4 semanas	Há 1 semana	Hoje	Comp. semanal *	Há 4 semanas	Há 1 semana	Hoje	Comp. semanal *	Há 4 semanas	Há 1 semana	Hoje	Comp. semanal *
IPCA (%)	3,50	3,40	3,16	▼ (2)	3,75	3,75	3,73	▼ (1)	3,75	3,50	3,50	= (1)	3,75	3,50	3,50	= (1)
IGP-M (%)	4,93	3,67	4,00	▲ (1)	4,13	4,25	4,63	▲ (1)	4,00	4,00	6,00	▲ (1)	4,00	3,75	5,00	▲ (1)
Taxa de câmbio - fim de período (R\$/US\$)	4,00	4,10	4,10	= (1)	4,00	4,00	4,17	▲ (1)	4,00	4,00	4,17	▲ (1)	4,00	4,00	4,17	▲ (1)
Meta Taxa Selic - fim de período (% a.a.)	4,25	4,25	4,25	= (9)	6,25	6,25	6,25	= (4)	6,25	6,25	6,25	= (4)	6,25	6,25	6,25	= (4)

\* comportamento dos indicadores desde o Focus-Relatório de Mercado anterior; os valores entre parênteses expressam o número de semanas em que vem ocorrendo o último comportamento \*\* número de respostas na amostra mais recente